

ข้อมูลสารสนเทศ

ทางการศึกษา 2566

สพป.พิจนุโลก เขต 2

designed by treepik.com



2566

 <http://www.phitsanulok2.go.th>

 ถ.วังทอง-สากเหล็ก ต.ดินทอง อ.วังทอง
จ.พิจนุโลก 65130
โทร 055-394047



คำนำ

เอกสารข้อมูลสารสนเทศทางการศึกษา ปีการศึกษา 2566 ของสำนักงานเขตพื้นที่การศึกษาประถมศึกษาพิษณุโลก เขต 2 ฉบับนี้ เป็นข้อมูลสารสนเทศทางการศึกษาขั้นพื้นฐานซึ่งได้จากการสำรวจข้อมูลทุกโรงเรียนในสังกัด ณ วันที่ 10 มิถุนายน 2566 และจากสถิติการศึกษาในปีการศึกษาที่ผ่านมา เพื่อใช้เป็นข้อมูลพื้นฐานในการบริหารจัดการศึกษา การศึกษาค้นคว้า และคาดการณ์แนวโน้มการจัดการศึกษาของสำนักงานเขตพื้นที่การศึกษาต่อไป

สำนักงานเขตพื้นที่การศึกษาประถมศึกษาพิษณุโลก เขต 2 ขอขอบคุณผู้บริหารสถานศึกษา ผู้รับผิดชอบงานข้อมูลของสถานศึกษา คณะครู อาจารย์และผู้เกี่ยวข้องทุกท่านที่ให้ความร่วมมือในการสำรวจและรวบรวมข้อมูล รายงานและจัดทำเอกสารฉบับนี้ให้สำเร็จได้ด้วยดีและหวังเป็นอย่างยิ่งว่าเอกสารฉบับนี้จะเป็นประโยชน์ต่อบุคลากร และหน่วยงานที่รับผิดชอบต่อการจัดการศึกษา ตลอดจนหน่วยงานอื่น ๆ ตามสมควร



สารบัญ

เรื่อง	หน้า
คำนำ	
ส่วนที่ 1 สภาพทั่วไป	1
ส่วนที่ 2 ข้อมูลโรงเรียน	11
ส่วนที่ 3 ข้อมูลนักเรียน	32
ส่วนที่ 4 ข้อมูลบุคลากร	72
ส่วนที่ 5 ข้อมูลวิชาการ	78
ภาคผนวก	87
คณะผู้จัดทำ	

ส่วนที่ 1

สภาพทั่วไป



สถานที่ตั้ง



ถนนวังทอง-สากเหล็ก ตำบลดินทอง
อำเภอวังทอง จังหวัดพิษณุโลก



055-394-047



[HTTP://159.192.131.195/PHITSANULOK2/](http://159.192.131.195/PHITSANULOK2/)

[HTTPS://WWW.FACEBOOK.COM/PHITSANULOK2](https://www.facebook.com/PHITSANULOK2)

ข้อมูลพื้นฐาน



โรงเรียน	นักเรียน	ครูและบุคลากร
ทั้งหมด 123 สส.	ทั้งหมด 18904	พอ.สพป. = 1
1-120 = 60	อนุบาล = 3657	รองพอ.สพป. = 3
121-200 = 39	ประถม = 11933	บุคลากร38ค.(1) = 16
201-300 = 16	มัธยมต้น = 3314	บุคลากร38ค.(2) = 32
301-499 = 5		พอ.สส. = 97
500-1499 = 3		ครู = 1175
1500-2499 = 0		
>2500 = 0		

เครือข่ายพัฒนาคุณภาพการศึกษา 9 เครือข่าย

บางกลุ่ม 1	บางกลุ่ม 2	เป็นมะปราง 1
1. วัดดงหมีฯ	1. วัดสนามคลีตะวันออก	1. บ้านชำรัง
2. บ้านหนองกลด	2. บ้านยางโทน	2. บ้านชมภู
3. วัดแหลมพระธาตุ	3. วัดสิริสุทธาวาส	3. บ้านวังยางฯ
4. บ้านบุใหญ่	4. วัดบางกลุ่ม	4. บ้านวังขวัญ
5. ชุมชน 12 ท่าตลาฯ	5. วัดท่านา	5. บ้านใหม่สามัคคี
6. ชุมชน 3 บ้านเนินคุ่มฯ	6. วัดโคกสลด	6. หัวเขาราชภรณ์บำรุง
7. บ้านหนองสระพัง	7. ประชาสรรค์วิทยา	7. บ้านเขาเขียว
8. รัษฎาราชภรณ์บำรุง	8. ราชภรณ์ดำริ	8. วัดบ้านมุง
9. บ้านท่ายาง	9. วัดสนามคลีตะวันตก	9. รักไทยร่มเกล้าฯ
10. บ้านทุ่งน้อย	10. ราชภรณ์เจริญ	10. บ้านไทรดงยิ่ง
11. บ้านวังสาร	11. วัดท่ามะขาม	11. บ้านวังดินเหนียว
12. วัดราชภรณ์สโมส	12. ศึกษาลัย	12. วัดปลวกง่าม
13. วัดกรุงศรีเจริญ		13. บ้านน้ำปาด
14. วัดบึงลำ		14. บ้านทุ่งยาว
15. ประชาสามัคคี		15. บ้านหนองดู่
16. บ้านใหม่ไพรมณีฯ		16. บ้านห้วยบ่อทอง
		17. บ้านวังโพรง
		18. บ้านลำภาศ

เนินมะปราง 2	วังทอง 1	วังทอง 2
1. บ้านน้อยชุ่มชื้นเหล็ก	1. ชุมชน 15 บ้านเนินสว่าง	1. บ้านแก่งจูงนาง
2. บ้านเนินมะปราง	2. บ้านน้ำริน	2. บ้านวังตาดราษฎร์อุทิศ
3. ชุมชนบ้านไทรน้อย	3. บ้านชำหวาย	3. บ้านเขาน้อย
4. บ้านพัฒนาถนน้อย	4. บ้านหินประกาย	4. บ้านแก่งกุลาสามัคคี
5. บ้านเนินดินราษฎร์อุทิศ	5. บ้านใหม่ชัยเจริญ	5. บ้านวังนกแอ่น
6. บ้านหนองขมิ้น	6. บ้านน้ำยาง	6. บ้านวังดินสอ
7. บ้านเขาดิน	7. บ้านใหม่พนมทอง	7. บ้านแก่งสฤณีแสนอุปถัมภ์
8. บ้านใหม่ทองประเสริฐ	8. บ้านป่าขุน	8. ป่าไม้อุทิศ 64
9. บ้านพารังหมี	9. บ้านนาพราน	9. บ้านไฟใหญ่
10. บ้านโคกวังสาร	10. บ้านทุ่งเอียงสามัคคี	10. บ้านชำตะเคียน
11. บ้านหนองไม้ยางดำ	11. บ้านกลาง	11. บ้านม่วงหอมฯ
12. บ้านพุกระโดน	12. บ้านหนองปรือ	12. บ้านห้วยพลู
13. บ้านผาท่าพล		13. องค์การอุตสาหกรรมป่าไม้ 2
14. บ้านหนองขอนประชาสรรค์		14. บ้านโป่งปะ
		15. บ้านน้ำพรหม
		16. บ้านป่ามะกูด
		17. บ้านปากยาง
		18. บ้านท่าข้าม
		19. บ้านตอเรือ

วังทอง 3	วังทอง 4	วังทอง 5
1. วัดบางสะพานฯ	1. บ้านเนินสะอาด	1. บ้านสะอาด
2. ราษฎร์อุปลักษณ์	2. บ้านชำเตย	2. วัดดงข่อย
3. บึงราชนกก	3. วัดพันชาลี	3. วัดวังพิบูล
4. บ้านเขาสมอแครงฯ	4. วัดสุพรรณพนมทอง	4. บ้านเจริญผล
5. พิณพราษุรักษ์ฯ	5. บ้านเนินทองราษฎร์พัฒนา	5. บ้านคลองเมือง
6. บ้านวังพรหม	6. บ้านเนินไม้แดง	6. บ้านคลองเปิด
7. คุรุประชาชบุทิสฯ	7. วัดท่าหมีราม	7. บ้านดงพลวง
8. บ้านบึงพร้าว	8. ชุมชน 2 บ้านกกไม้แดง	8. บ้านหนองพระ
	9. สามัคคีธรรม	9. บ้านแกววังน้ำใสฯ
	10. บ้านหนองงา	10. บ้านแม่ระ
	11. บ้านวังไม้ตอก	11. บ้านเข็ก
	12. บ้านดินทอง	

ผอ.สพป./รองผอ.สพป./ผอ.กลุ่ม

ที่	ชื่อสกุล	ตำแหน่ง
1	นางพกาภรณ์ พลายสังข์	ผอ.สพป.พิษณุโลก เขต 2
2	นายกิตติพงษ์ ไปร่งเจริญ	รองผอ.สพป.พิษณุโลก เขต 2
3	นายธราพงศ์ สุเทียนทอง	รองผอ.สพป.พิษณุโลก เขต 2
4	นางนุชสรာ ทองดอนคำ	รองผอ.สพป.พิษณุโลก เขต 2
5	ว่าที่ร.ต.วุฒิพงษ์บุญญพันธ์โสภณ	ผู้อำนวยการกลุ่มนิเทศ ติดตามและประเมินผล
6	นางสุมาลี ยอดยิ่ง	ผู้อำนวยการกลุ่มนโยบายและแผน
7	นายพงศ์พีระ ทองแบบ	ปฏิบัติหน้าที่ผอ.กลุ่มส่งเสริมการศึกษาทางไกล เทคโนโลยีสารสนเทศและการสื่อสาร
8	นางสุรธานี เมืองบัวจา	ผู้อำนวยการกลุ่มอำนวยการ
9	น.ส.สิริลักษณ์ เชาว์เสริมสุข	ผู้อำนวยการกลุ่มบริหารงานการเงินและสินทรัพย์
10	น.ส.วราภรณ์ โพธิ์มาก	ผู้อำนวยการหน่วยตรวจสอบภายใน
11	นางบุญญาตา วงศ์สุวรรณ	ผู้อำนวยการกลุ่มส่งเสริมการจัดการศึกษา
12	นางราตรี แจ่มใส	ผู้อำนวยการกลุ่มบริหารงานบุคคล
13	นางมาลัย รุ่งแสง	ปฏิบัติหน้าที่ผอ.กลุ่มพัฒนาครูและบุคลากรทางการศึกษา
14	นางสุดริตา แผงดา	ปฏิบัติหน้าที่ผู้อำนวยการกลุ่มกฎหมายและคดี

ประธานเครือข่ายพัฒนาคุณภาพการศึกษา

ที่	ชื่อสกุล	ตำแหน่ง
1	นายศุภณัฐ จันประทุมอญ	ประธานเครือข่าย ฯ วังทอง 1
2	นายนิธิ ฉิมฉวี	ประธานเครือข่าย ฯ วังทอง 2
3	นายสรณพงศ์ ใยดี	ประธานเครือข่าย ฯ วังทอง 3
4	นายบรรพต ใจกล้า	ประธานเครือข่าย ฯ วังทอง 4
5	นายสมจิตร นาคผู้	ประธานเครือข่าย ฯ วังทอง 5
6	นายเนตร ใจเร็ว	ประธานเครือข่าย ฯ บางกระทุ่ม 1
7	นายนเรศวร เศรษฐสิงห์	ประธานเครือข่าย ฯ บางกระทุ่ม 2
8	นายสมศักดิ์ กมลรัตน์	ประธานเครือข่าย ฯ เนินมะปราง 1
9	นายสุรภิต ศรีคำ	ประธานเครือข่าย ฯ เนินมะปราง 2

คณะกรรมการติดตาม ตรวจสอบ ประเมินผล และนิเทศการศึกษา (กตปน.)

ที่	ชื่อสกุล	ตำแหน่ง
1	พอ.สพป.พิชญโลก เขต 2	ประธานคณะกรรมการ
2	นายสุรกิต ศรีคำ	กรรมการผู้แทนผู้บริหารสถานศึกษาขั้นพื้นฐาน ของรัฐ
3	นางสาวอาภัสรา ทองประเสริฐแสง	กรรมการผู้แทนผู้บริหารสถานศึกษาขั้นพื้นฐานของ เอกชน
4	นายวิรัช พานซ้าย	กรรมการผู้ทรงคุณวุฒิด้านวิจัยและประเมินผล
5	นายสมจิตร นาคผู้	ประธานเครือข่าย ฯ วังทอง 5
6	นายอาคม มหามาตย์	ประธานเครือข่าย ฯ บางกระทุ่ม 1
7	นายนเรศวร เศรษฐสิงห์	ประธานเครือข่าย ฯ บางกระทุ่ม 2
8	นายสมศักดิ์ กมลรัตน์	ประธานเครือข่าย ฯ เนินมะปราง 1
9	นายสุรกิต ศรีคำ	ประธานเครือข่าย ฯ เนินมะปราง 2

คณะอนุกรรมการข้าราชการครูและบุคลากรทางการศึกษา เขตพื้นที่การศึกษาประถมศึกษาพิษณุโลก เขต 2 (อ.ก.ค.ศ.เขตพื้นที่การศึกษา)

ที่	ชื่อสกุล	ตำแหน่ง
1	นายบุญเหลือ บารมี	ประธานคณะกรรมการ
2	นางพภาภรณ์ พลายสังข์	ผอ.สพป.พ.ล.2
3	นายสุรชัย มณีประกร	ผู้แทน กศจ.
4	นายสมพงษ์ หอมสนิก	นายอำเภอหรือผู้แทน
5	นายดำรงศักดิ์ มั่นคง	ผู้แทน กคศ.
6	นายสมคิด หาแก้ว	ผู้ทรงคุณวุฒิด้านการศึกษา
7	นายวิรัช พานซ้าย	ผู้ทรงคุณวุฒิด้านการบริหารงานบุคคล
8	นายดำเนิน บุญมาก	ผู้ทรงคุณวุฒิด้านกฎหมาย
9	นางสุวารี จันติะคาด	ครู
10	นายณัฐกิตติ์ ชวนา	ผู้บริหารสถานศึกษา
11	นางสาวสิริลักษณ์ เซาว์เสริมสุข	บุคลากรทางการศึกษาอื่น
12	นายกิตติพงษ์ โปร่งเจริญ	ข้าราชการใน สพป.พ.ล.2
13	นางราตรี แจ่มใส	ข้าราชการใน สพป.พ.ล.2

ส่วนที่ 2

ข้อมูลโรงเรียน

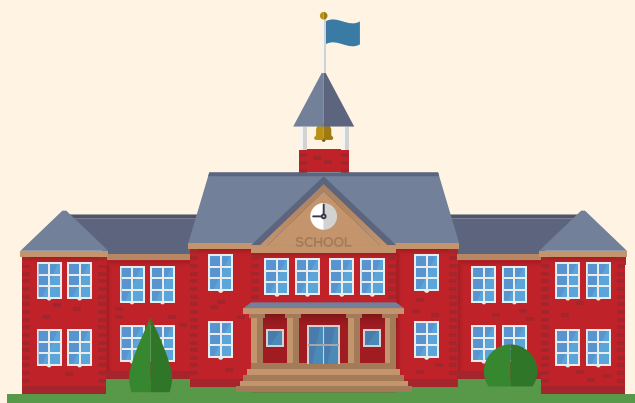

รายชื่อโรงเรียนในสังกัด ปีการศึกษา 2566

ที่	ชื่อสถานศึกษา	หมู่	ตำบล	จำนวนนักเรียน			ห้อง	ครู (จ.18)			ระดับที่เปิดสอน	ชื่อผู้บริหาร	ระยะทางถึงเขต(กม.)
				ชาย	หญิง	รวม		ชาย	หญิง	รวม			
1	ราษฎร์เจริญ	7	โคกสลด	61	51	112	8	3	4	7	อ.2-ป.6	นายนเรศวร์ เศรษฐสิงห์ (รก.)	55
2	ราษฎร์ดำริ	1	โคกสลด	15	16	31	9	1	1	2	อ.1-ป.6	นางวิภาดา โพธิ์ดง (รก.)	46
3	ชุมชน 12 ท่าตลประชาสุภัญญ์	1	ท่าตล	69	56	125	11	4	10	14	อ.2-ม.3	นายเนตร ใจเร็ว	30
4	บ้านวังสาร	5	ท่าตล	61	48	109	8	0	6	6	อ.2-ป.6	นางสาวกันตา กริมสูงเนิน	27
5	บ้านทุ่งน้อย	8	ท่าตล	24	27	51	8	0	3	3	อ.2-ป.6	นางสาวกิริมย์ลักษณ์ ดอนหม้อ (รก.)	40
6	บ้านบุใหญ่	4	ท่าตล	15	17	32	8	0	3	3	อ.2-ป.6	นางสาวกันตา กริมสูงเนิน (รก.)	29
7	ประชาสามัคคี	6	ท่าตล	37	61	98	9	2	5	7	อ.1-ป.6	จ.ส.ต.ธรรมรัตน์ ชำสวาง	25
8	วัดราษฎร์โมสร	3	นครป่าหมาก	102	78	180	11	5	8	13	อ.2-ม3	นางสาวโชติกา นิลมะณี	25
9	วัดกรุงศรีเจริญ	6	นครป่าหมาก	63	66	129	8	1	9	10	อ.2-ป.6	นางสาวพิชิตวัน เนตรทอง	30
10	วัดบึงลำ	1	นครป่าหมาก	35	36	71	8	2	3	5	อ.2-ป.6	นายอัครา สุอนจ่าย	35
11	วัดแหลมพระธาตุ	9	นครป่าหมาก	34	33	67	9	0	3	3	อ.1-ป.6	นางสาวพิชิตวัน เนตรทอง (รก.)	26
12	ชุมชน 3 บ้านเนินกุ่ม(ประชาชนกุล)	5	เนินกุ่ม	156	138	294	12	4	8	12	อ.1-ม.3	นายอดิเรก น้อยพานิช	34
13	บ้านท้ายาง	1	เนินกุ่ม	32	26	58	9	0	3	3	อ.1-ป.6	นายอดิเรก น้อยพานิช (รก.)	35
14	บ้านใหม่ไพรมณี มีตรภาพ 118	11	เนินกุ่ม	0	0	0	0	0	0	0	อ.2-ป.6	(เรียนร่วมกับบร.ชุมชน3บ้านเนินกุ่ม)	27
15	บ้านหนองกลด	9	เนินกุ่ม	25	24	49	9	3	1	4	อ.1-ป.6	นายชลธาร ศิวปริยานุพงษ์	26.7
16	วัดดงหมี่(ธรรมรสอุปถัมภ์)	7	เนินกุ่ม	50	33	83	8	3	3	6	อ.2-ป.6	นายเชิดชู แก้วลอบ	31
17	วัดบางกระทุ่ม	5	บางกระทุ่ม	72	68	140	8	1	8	9	อ.2-ป.6	น.ส.ปณณพร เดชขจร	40
18	ศึกษาลัย	3	บางกระทุ่ม	237	241	478	16	6	17	23	อ.2-ป.6	นายนเรศวร์ เศรษฐสิงห์	39
19	วัดสิริสุทธาวาส	5	บ้านไร่	57	45	102	8	2	5	7	อ.2-ป.6	นางสาวสุรรัตน์ แก้วเต้จ๊ะ	35
20	วัดโคกสลด	3	บ้านไร่	34	50	84	8	0	5	5	อ.2-ป.6	นางวิภาดา โพธิ์ดง	44
21	ประชาสรรค์วิทยา	10	บ้านไร่	70	69	139	8	2	9	11	อ.2-ป.6	นายอดุลย์ แสงโรจน์	57
22	บ้านยางโตน	11	ไผ่ล้อม	33	14	47	7	1	3	4	อ.2-ป.6	นายสมพงษ์ ป้อมกระสันต์	48
23	วัดท่านา	4	ไผ่ล้อม	38	24	62	8	1	2	3	อ.2-ป.6	นายโชคชัย อภิชาติอารัง (รก.)	40
24	วัดท่ามะขาม	7	ไผ่ล้อม	65	75	140	8	3	8	11	อ.2-ป.6	นายโชคชัย อภิชาติอารัง	34
25	บ้านหนองสระพัง	8	วัดตายม	17	23	40	8	0	2	2	อ.2-ป.6	นายธีรวุฒิ ซ่อลำดวน (รก.)	20
26	รัฐราษฎร์บำรุง	6	วัดตายม	107	101	208	11	4	10	14	อ.2-ม.3	นายธีรวุฒิ ซ่อลำดวน	25
27	วัดสนามคลีตะวันตก	2	สนามคลี	31	40	71	11	3	4	7	อ.2-ม.3	นายอดุลย์ แสงโรจน์ (รก.)	60

รายชื่อโรงเรียนในสังกัด ปีการศึกษา 2566

ที่	ชื่อสถานศึกษา	หมู่	ตำบล	จำนวนนักเรียน			ห้อง	ครู (จ.18)			ระดับที่ เปิดสอน	ชื่อผู้บริหาร	ระยะทาง ถึงเขต(กม.)
				ชาย	หญิง	รวม		ชาย	หญิง	รวม			
28	วัดสนามคลีตะวันออก	3	สนามคลี	27	17	44	8	0	4	4	อ.2-ป.6	นางสาวสุรรัตน์ แก้วเตจ๊ะ (รก.)	48
29	องค์การอุตสาหกรรมป่าไม้ 2	12	แก่งโสภา	64	55	119	12	4	11	15	อ.1-ม.3	นางสาวกนกกาญจน์ อุปราช	50
30	บ้านโป่งปะ	10	แก่งโสภา	47	25	72	9	0	5	5	อ.1-ป.6	น.ส.จันทร์รัตน์ บุญพร้อม (รก.)	50
31	บ้านเขาน้อย	4	แก่งโสภา	151	116	267	11	3	11	14	อ.2-ม.3	น.ส.พัลลภา ต้อยเต็มวงศ์	35
32	บ้านปากยาง	8	แก่งโสภา	70	53	123	11	6	7	13	อ.2-ม.3	นายภูเบศร์ อยู่อู่ด่าง	30
33	บ้านม่วงหอม(สนง.สลากกินแบ่งสง)	5	แก่งโสภา	93	101	194	11	5	10	15	อ.2-ม.3	นายณิธิ ฉิมฉวี	41
34	บ้านทุ่งเอี้ยงสามัคคี	12	บ้านกลาง	22	16	38	8	0	2	2	อ.2-ป.6	น.ส.ปวีณา ศรีเนตร (รก.)	44
35	ห้วยพลู	3	แก่งโสภา	119	109	228	11	5	11	16	อ.2-ม.3	นายอภิสิทธิ์ กัณมา	37.7
36	บ้านแก่งกุลาสามัคคี	12	แก่งโสภา	31	33	64	11	1	5	6	อ.1-ม.3	นายภัทรพงษ์ สุขเกิด (รก.)	47
37	ราษฎร์อุปถัมภ์	2	ชัยนาม	60	59	119	11	2	8	10	อ.2-ม.3	นายสรณพงศ์ โยดี	9
38	บ้านบึงพร้าว	7	ชัยนาม	193	177	370	16	5	14	19	อ.2-ป.6	นายปิ่น คำหมู่	12
39	บ้านดินทอง	3	ดินทอง	19	23	42	9	1	1	2	อ.1-ป.6	นางสมถวิล คำหมู่ (รก.)	1
40	บ้านชำเตย(ประกอบบนนุชอุปถัมภ์)	2	ดินทอง	27	45	72	9	1	5	6	อ.1-ป.6	นางสาวณัฐวรรณ ปาลีวิษ	3
41	ชุมชน 2 บ้านกกไม้แดง	5	ดินทอง	99	92	191	11	2	13	15	อ.2-ม.3	นางสมถวิล คำหมู่	3
42	บ้านเนินสะอาด	2	ท่าหมื่นราม	93	92	185	8	2	9	11	อ.2-ป.6	นายอาคม มหามาตย์	27
43	วัดท่าหมื่นราม	13	ท่าหมื่นราม	158	146	304	13	4	10	14	อ.1-ม.3	นางปณิตดา ทับทิมทอง	21
44	บ้านหินประกาย	8	บ้านกลาง	127	98	225	11	3	9	12	อ.2-ม.3	นายนิพนธ์ พูลนุช	33
45	บ้านใหม่ชัยเจริญ	6	บ้านกลาง	110	89	199	11	3	10	13	อ.2-ม.3	ว่าที่ร.ต.หญิงภนิดา จันประทุมอญ	60
46	บ้านชำหวาย	10	บ้านกลาง	92	64	156	11	2	12	14	อ.2-ม.3	นางศุภกานต์ พงษ์ธนภูมิ	52
47	บ้านนาพราน	19	บ้านกลาง	99	86	185	11	2	11	13	อ.2-ม.3	นางสาส์ ศรีชู	55
48	บ้านใหม่พนมทอง	11	บ้านกลาง	75	66	141	9	2	5	7	อ.1-ป.6	นางสาส์ ศรีชู (รก.)	60.4
49	บ้านป่าขุ่น	14	บ้านกลาง	30	31	61	8	0	3	3	อ.2-ป.6	นายศุภณัฐ จันประทุมอญ (รก.)	54.7
50	บ้านน้ำริน	3	บ้านกลาง	146	134	280	11	2	9	11	อ.2-ม.3	นางสาวปวีณา ศรีเนตร	55
51	บ้านหนองปรือ	1	บ้านกลาง	108	107	215	9	1	9	10	อ.2-ป.6	นางสาวณอนงค์ ชูรา	41
52	บ้านกลาง	2	บ้านกลาง	32	29	61	9	0	3	3	อ.1-ป.6	ว่าที่ร.ต.หญิงภนิดา จันประทุมอญ (รก.)	50
53	บ้านน้ำยาง	7	บ้านกลาง	28	33	61	8	0	6	6	อ.2-ป.6	นายศุภณัฐ จันประทุมอญ (รก.)	54
54	ชุมชน 15 บ้านเนินสว่าง	4	บ้านกลาง	199	183	382	13	5	12	17	อ.2-ม.3	นายศุภณัฐ จันประทุมอญ	40

รายชื่อโรงเรียนในสังกัด ปีการศึกษา 2566

ที่	ชื่อสถานศึกษา	หมู่	ตำบล	จำนวนนักเรียน			ห้อง	ครู (จ.18)			ระดับที่ เปิดสอน	ชื่อผู้บริหาร	ระยะทาง ถึงเขต(กม.)
				ชาย	หญิง	รวม		ชาย	หญิง	รวม			
55	บ้านหนองงา	6	พันชาลี	53	52	105	12	0	9	9	อ.1-ม.3	น.ส.รัชดาภรณ์ นาคสวัสดิ์	30
56	สามัคคีธรรม	11	พันชาลี	52	60	112	9	2	4	6	อ.1-ป.6	นายพิเชษฐ ทรัพย์สิน	45
57	วัดสุพรรณพนมทอง	17	พันชาลี	130	96	226	11	4	9	13	อ.2-ม.3	นายสาธิต ทองศรี	32
58	วัดพันชาลี	1	พันชาลี	49	61	110	8	4	5	9	อ.2-ป.6	นายบรรพต ใจกล้า	30
59	บ้านเนินไม้แดง	12	พันชาลี	40	32	72	8	1	3	4	อ.2-ป.6	นางดวงหทัย รุ่งเรือง	29
60	บ้านเนินทองราษฎร์พัฒนา	7	พันชาลี	51	41	92	9	1	5	6	อ.2-ป.6	นางชัชวรี วงษ์ยอด	28.2
61	บ้านวังไม้ตอก	10	พันชาลี	27	23	50	9	0	3	3	อ.1-ป.6	นางชัชวรี วงษ์ยอด (รก.)	40
62	บ้านแถววังน้ำใสสามัคคี(คุรุราษฎร์)	8	แม่ระกา	83	59	142	12	2	12	14	อ.1-ม.3	นายณรงค์เดช โพธิ์เกิด	20
63	บ้านแม่ระกา	15	แม่ระกา	149	92	241	12	4	12	16	อ.1-ม.3	นายวัชร มาลี	18
64	บ้านซีก	4	แม่ระกา	171	162	333	12	4	11	15	อ.1-ม.3	นายณัฐกิตติ ขาวนา	16.8
65	บ้านดงพลวง	7	วังพิบูล	20	18	38	8	1	3	4	อ.2-ป.6	นายสมจิตร นาคผู้	7
66	วัดดงข่อย	3	วังพิบูล	31	36	67	9	0	5	5	อ.1-ป.6	นางวราวรรณ ปานทอง	15
67	บึงราชนาก	6	วังทอง	31	38	69	9	0	4	4	อ.1-ป.6	นายสรณพงศ์ ไยดี (รก.)	19
68	คุรุประชาชนุทิศ(วันครู 2504)	9	วังทอง	60	41	101	11	2	8	10	อ.2-ม.3	นายภัทรพงษ์ สุขเกิด	10
69	บ้านเขาสอมแกลง(วีรศิริวัฒน์อุปถัมภ์)	11	วังทอง	156	132	288	11	3	11	14	อ.2-ม.3	น.ส.จันทรัตน์ บุญพร้อม	8
70	วัดบางสะพานประพันธ์ชนานุสรณ์	4	วังทอง	59	64	123	12	0	11	11	อ.2-ม.3	นางเบญจมาศ รัตนประภา	8
71	บ้านวังพรม	7	วังทอง	75	68	143	9	2	9	11	อ.1-ป.6	นายพิชัย สุขชัย	12
72	พัฒนาราษฎร์ ตั้งตรงจิตร 12	1	วังทอง	705	788	1493	48	11	52	63	อ.2-ม.3	นายหนันชัย อินทนาชัย	5
73	บ้านวังตาราษฎร์อุทิศ	6	วังนกแอ่น	67	71	138	11	3	11	14	อ.2-ม.3	นายจักรกฤษ กราบกราน	26
74	บ้านแก่งจุงนาง	3	วังนกแอ่น	90	91	181	11	4	10	14	อ.2-ม.3	นางปรียาตี บัวแก้ว	24
75	ป่าไม้อุทิศ 6(ค่ายลูกเสือแก่งซอง)	9	แก่งโสภา	64	48	112	12	3	9	12	อ.1-ม.3	นายสิริวิทย์ ทีปสิริภัทรพล	32
76	บ้านวังนกแอ่น	2	วังนกแอ่น	23	17	40	9	2	2	4	อ.2-ป.6	นายมนตรี ชัยขราแสง	20
77	บ้านวังดินสอ	1	วังนกแอ่น	29	21	50	8	0	3	3	อ.2-ป.6	นายมนตรี ชัยขราแสง (รก.)	17
78	บ้านป่ามะกรูด	11	วังนกแอ่น	0	0	0	0	0	0	0	อ.2-ป.6	(เรียนรวมกับรร.บ้านน้ำพรม)	55
79	บ้านน้ำพรม	4	วังนกแอ่น	75	81	156	11	4	10	14	อ.2-ม.3	นายเจษฎา แสงจันทร์	50
80	บ้านท่าข้าม	5	วังนกแอ่น	116	99	215	11	2	6	8	อ.2-ม.3	นายธนากร วัฒนพรเดชา	47
81	บ้านแก่งสฤตศีเสนาลูปถัมภ์	7	วังนกแอ่น	64	69	133	12	4	11	15	อ.1-ม.3	น.ส.ประไพพัชร ดีอ่ำ	25

รายชื่อโรงเรียนในสังกัด ปีการศึกษา 2566

ที่	ชื่อสถานศึกษา	หมู่	ตำบล	จำนวนนักเรียน			ห้อง	ครู (จ.18)			ระดับที่ เปิดสอน	ชื่อผู้บริหาร	ระยะทาง ถึงเขต(กม.)
				ชาย	หญิง	รวม		ชาย	หญิง	รวม			
82	บ้านจำตะเคียน(ลส.ชบ.สมุทรปราท	9	วังนกแอ่น	94	83	177	11	4	8	12	อ.2-ม.3	น.ส.นงเยาว์ จันทะคุณ	35
83	บ้านตอเรือ	13	วังนกแอ่น	53	73	126	9	0	5	5	อ.1-ป.6	น.ส.นงเยาว์ จันทะคุณ (รก.)	49
84	บ้านไผ่ใหญ่(ตำรงค์อุทิศ)	10	วังนกแอ่น	29	27	56	8	1	4	5	อ.2-ป.6	นางสาวดรรม มินาคูณ	35
85	วัดวังพิบูล	2	วังพิบูล	61	59	120	8	0	10	10	อ.2-ป.6	นางฉันทาวรี บัวทอง	10
86	บ้านคลองเปิด	4	วังพิบูล	50	45	95	8	1	4	5	อ.2-ป.6	นางสายรุ้ง คำพุฒ	10
87	บ้านคลองเมือง	6	วังพิบูล	38	35	73	8	3	2	5	อ.2-ป.6	นายฉันทานนท์ อินปัญญา	18
88	บ้านสะเดา	1	หนองพระ	118	107	225	9	2	7	9	อ.1-ป.6	นายสมจิตร นาคผู้	15
89	บ้านหนองพระ	3	หนองพระ	27	24	51	8	2	3	5	อ.2-ป.6	นายภัทรพร วรศรีศิริรัฐ	14
90	บ้านเจริญผล	4	หนองพระ	76	69	145	12	4	11	15	อ.1-ม.3	นายภิญโญ สุขขำ	15
91	บ้านชำรัง	15	ชมพู	131	91	222	11	4	8	12	อ.2-ม.3	นายฉันทวิวัฒน์ คำแหง	28
92	บ้านชมพู	1	ชมพู	119	103	222	11	5	8	13	อ.2-ม.3	นายประทีป จันทร์รักษ์	40
93	บ้านน้ำปาด	2	ชมพู	60	49	109	11	4	6	10	อ.2-ม.3	นายลือชัย สิริศิริรัตน์ (รก.)	40
94	วัดปลวกง่าม	5	ชมพู	100	86	186	8	4	7	11	อ.2-ป.6	นายลือชัย สิริศิริรัตน์	30
95	รักไทยร่มเกล้าอุปถัมภ์	7	ชมพู	72	61	133	11	4	6	10	อ.2-ม.3	นายประทีป จันทร์รักษ์ (รก.)	40
96	ชุมชนบ้านไทรย้อย	8	ไทรย้อย	78	81	159	12	2	13	15	อ.1-ม.3	นางกรรณิการ์ การกิ่งไพโร	55
97	บ้านหนองขมิ้น	2	ไทรย้อย	62	48	110	8	3	5	8	อ.2-ป.6	นายสิทธิภัทร์ ยอดสุวรรณโณ	50
98	บ้านเขาดิน	5	ไทรย้อย	67	53	120	11	3	12	15	อ.2-ม.3	นายเกียรติพงษ์ ญาณวโร	65
99	บ้านพุกระโดน	1	ไทรย้อย	36	48	84	8	2	4	6	อ.2-ป.6	นางสาวนันท์วัน จันทร์กลิน	50
100	บ้านโคกวังสาร	4	ไทรย้อย	23	7	30	8	1	1	2	อ.2-ป.6	นางกรรณิการ์ การกิ่งไพโร (รก.)	59
101	บ้านผารังหมี	3	ไทรย้อย	16	25	41	8	2	2	4	อ.2-ป.6	นายอุกฤษณ์ ยศปัญญา (รก.)	61
102	บ้านเนินมะปราง	2	เนินมะปราง	711	700	1411	42	13	45	58	อ.2-ม.3	นายสุริยัน ชัยพันธ์ุ	35
103	บ้านเนินดินราษฎร์อุทิศ	5	เนินมะปราง	35	27	62	9	0	4	4	อ.1-ป.6	นายฉันทวิวัฒน์ คำแหง (รก.)	40
104	บ้านใหม่ทองประเสริฐ	1	เนินมะปราง	81	73	154	9	4	8	12	อ.1-ป.6	นายวิญญู ดวงมณี	40
105	บ้านหนองซอนประชาสรรค์	3	เนินมะปราง	23	21	44	9	1	1	2	อ.1-ป.6	นายธีรสิทธิ์ วิเศษ (รก.)	49
106	บ้านหนองไม้ยางดำ	1	บ้านน้อยชุมสี่เหล็ก	22	22	44	9	0	4	4	อ.1-ป.6	นายเกียรติพงษ์ ญาณวโร (รก.)	55
107	บ้านพัฒนาดงน้อย	5	บ้านน้อยชุมสี่เหล็ก	95	86	181	12	4	11	15	อ.1-ม.3	นายอุกฤษณ์ ยศปัญญา	68
108	บ้านผาท่าพล	6	บ้านน้อยชุมสี่เหล็ก	62	44	106	11	2	10	12	อ.2-ม.3	นายธีรสิทธิ์ วิเศษ	60

รายชื่อโรงเรียนในสังกัด ปีการศึกษา 2566

ที่	ชื่อสถานศึกษา	หมู่	ตำบล	จำนวนนักเรียน			ห้อง	ครู (จ.18)			ระดับที่เปิดสอน	ชื่อผู้บริหาร	ระยะทางถึงเขต(กม.)
				ชาย	หญิง	รวม		ชาย	หญิง	รวม			
109	บ้านน้อยซุ้มขี้เหล็ก	3	บ้านน้อยซุ้มขี้เหล็ก	110	124	234	12	5	9	14	อ.1-ม.3	นายสุรกิต ศรีคำ	50
110	บ้านลำภาศ	4	บ้านมุง	45	60	105	11	4	8	12	อ.2-ม.3	นายสมศักดิ์ กมลรัตน์ (รก.)	56
111	หัวเขาราชภูร์บำรุง	6	บ้านมุง	20	27	47	8	1	2	3	อ.2-ป.6	นายศุภเชษฐ์ ปั้นประเสริฐ (รก.)	59
112	บ้านใหม่สามัคคี	3	บ้านมุง	57	50	107	8	0	7	7	อ.2-ป.6	น.ส.ยุพิน สุ่มประดิษฐ์	80
113	บ้านห้วยบ่อทอง	5	บ้านมุง	24	24	48	8	0	2	2	อ.2-ป.6	นายสันติ ปานรักษ์ (รก.)	63
114	วัดบ้านมุง	1	บ้านมุง	95	75	170	11	4	9	13	อ.2-ม.3	นายศุภเชษฐ์ ปั้นประเสริฐ	61
115	บ้านวังโพรง	4	วังโพรง	89	68	157	8	2	9	11	อ.2-ป.6	นางนันทชนก แสงสุข	80
116	บ้านวังขวัญ	2	วังโพรง	79	80	159	11	3	7	10	อ.2-ม.3	นายสันติ ปานรักษ์	70
117	บ้านเขาเขียว	5	วังโพรง	19	17	36	8	2	1	3	อ.2-ป.6	นางนันทชนก แสงสุข (รก.)	70
118	บ้านทุ่งยาว	1	วังโพรง	39	39	78	9	1	4	5	อ.1-ป.6	นายสุธี เทพกัน (รก.)	62
119	บ้านหนองตุ้	3	วังโพรง	22	23	45	8	0	3	3	อ.2-ป.6	นางนันทชนก แสงสุข (รก.)	74
120	บ้านวังดินเหนียว	3	วังยาง	27	30	57	8	1	3	4	อ.2-ป.6	น.ส.ยุพิน สุ่มประดิษฐ์ (รก.)	64
121	บ้านวังยาง(ราษฎร์สามัคคี)	7	วังยาง	92	94	186	11	4	12	16	อ.2-ม.3	นายสมศักดิ์ กมลรัตน์	75
122	บ้านไทรตรงยัง	2	วังยาง	77	56	133	11	6	6	12	อ.2-ม.3	นายสุธี เทพกัน	71
รวมสพ.พล.2 ทั้งหมด				9463	8813	18276	1241	283	887	1170			

จำนวนโรงเรียนแต่ละประเภท ปีการศึกษา 2566

ที่	อำเภอ	โรงเรียนขนาดเล็ก	โรงเรียนขยายโอกาส	โรงเรียนปกติ(ไม่ใช่ขนาดเล็กและไม่ขยายโอกาส)	รวมจำนวนโรงเรียน
1	วังทอง	29	32	1	62
	-ประถมขนาดเล็ก	23			
	- ขยายโอกาสขนาดเล็ก	6			
2	เนินมะปราง	18	15	1	32
	-ประถมขนาดเล็ก	14			
	- ขยายโอกาสขนาดเล็ก	4			
3	บางกระทุ่ม	19	5	4	28
	-ประถมขนาดเล็ก	18			
	- ขยายโอกาสขนาดเล็ก	1			
	รวมทั้งหมด	66	52	6	122

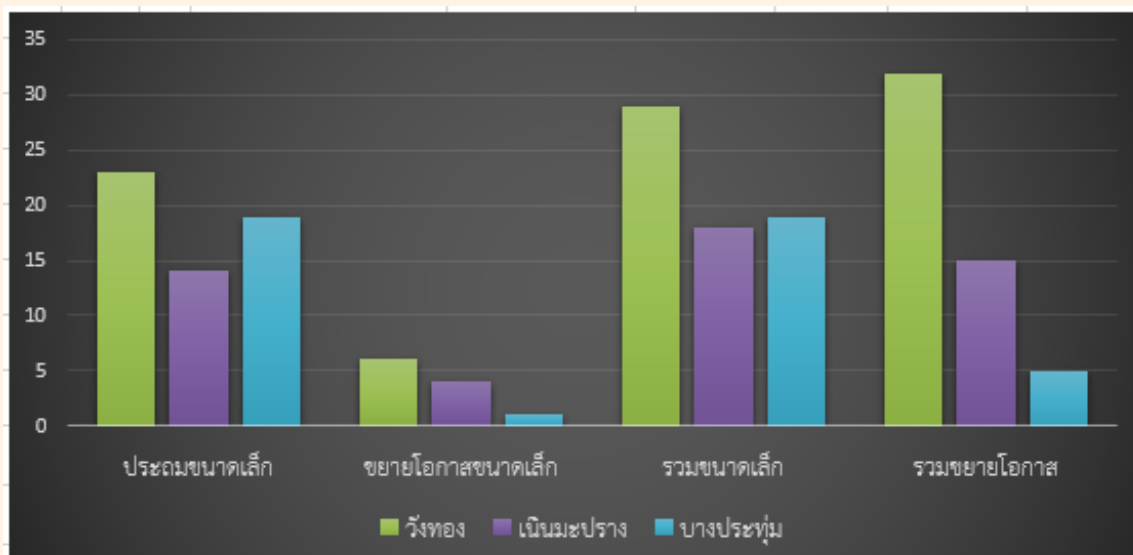

โรงเรียนคุณภาพประจำตำบล

ที่	โรงเรียนคุณภาพประจำตำบล	ตำบล	อำเภอ	จังหวัด
1	บ้านเขาสมอแคลง(เรวีศิริวัฒน์อุปถัมภ์)	วังทอง	วังทอง	พิษณุโลก
2	บ้านบึงพร้าว	ชัยนาม	วังทอง	พิษณุโลก
3	บ้านเนินสะอาด	ท่าหมื่นราม	วังทอง	พิษณุโลก
4	โรงเรียนชุมชน 15 บ้านเนินสว่าง	บ้านกลาง	วังทอง	พิษณุโลก
5	บ้านแก่งจูงนาง	วังนกแอ่น	วังทอง	พิษณุโลก
6	วัดสุพรรณพนมทอง	พันชาลี	วังทอง	พิษณุโลก
7	ชุมชน 2 บ้านกกไม้แดง	ดินทอง	วังทอง	พิษณุโลก
8	บ้านสะเดา	หนองพระ	วังทอง	พิษณุโลก
9	บ้านเขาน้อย	แก่งโสภา	วังทอง	พิษณุโลก
10	บ้านคลองเปิด	วังพิกูล	วังทอง	พิษณุโลก
11	บ้านเข็ก	แม่ระกา	วังทอง	พิษณุโลก
12	วัดท่ามะขาม	ไผ่ล้อม	บางกระทุ่ม	พิษณุโลก
13	วัดบางกระทุ่ม	บางกระทุ่ม	บางกระทุ่ม	พิษณุโลก
14	ชุมชน 12 ท่าตาลประชาสฤกษ์	ท่าตาล	บางกระทุ่ม	พิษณุโลก
15	วัดราษฎร์สโมสร	นครป่าหมาก	บางกระทุ่ม	พิษณุโลก
16	ชุมชน 3 บ้านเนินกุ่ม(ประชานุกุล)	เนินกุ่ม	บางกระทุ่ม	พิษณุโลก
17	รัฐราษฎร์บำรุง	วัดตายม	บางกระทุ่ม	พิษณุโลก
18	ประชาสรรค์วิทยา	บ้านไร่	บางกระทุ่ม	พิษณุโลก
19	ราษฎร์เจริญ	โคกสลด	บางกระทุ่ม	พิษณุโลก
20	วัดสนามคลีตะวันตก	สนามคลี	บางกระทุ่ม	พิษณุโลก
21	บ้านเนินมะปราง	เนินมะปราง	เนินมะปราง	พิษณุโลก
22	บ้านชมพู	ชมพู	เนินมะปราง	พิษณุโลก
23	วัดบ้านมุง	บ้านมุง	เนินมะปราง	พิษณุโลก
24	บ้านน้อยซุ้มขี้เหล็ก	บ้านน้อยซุ้มขี้เหล็ก	เนินมะปราง	พิษณุโลก
25	ชุมชนบ้านไทรย้อย	ไทรย้อย	เนินมะปราง	พิษณุโลก
26	บ้านวังโพรง	วังโพรง	เนินมะปราง	พิษณุโลก
27	บ้านวังยาง(ราษฎร์สามัคคี)	วังยาง	เนินมะปราง	พิษณุโลก

ที่มา : กลุ่มนิเทศ ติดตามและประเมินผล

จำนวนโรงเรียนจำแนกตามขนาด ปีการศึกษา 2566

	เล็ก	กลาง	ใหญ่	ใหญ่พิเศษ	รวม
	1-120	121-600	601-1500	>=1501	
บางกระท่อม	19	9	0	0	28
วังทอง	29	32	1	0	62
เนินมะปราง	18	13	1	0	32
รวม	66	54	2	0	122
ร้อยละ	54.10	44.26	1.64	0.00	100.00



รายชื่อโรงเรียนขนาดเล็ก ปีการศึกษา 2566

จำนวน 66 โรงเรียน

ที่	ชื่อสถานศึกษา	หมู่	ตำบล	จำนวนนักเรียน			ห้อง	ครู (จ.18)			ระดับที่ เปิดสอน	ชื่อผู้บริหาร	ระยะทาง ถึงเขต(กม.)
				ชาย	หญิง	รวม		ชาย	หญิง	รวม			
1	ราษฎร์เจริญ	7	โคกสลุต	61	51	112	8	3	4	7	อ.2-ป.6	นายนเรศวร เศรษฐสิงห์ (รท.)	55
2	ราษฎร์ดำริ	1	โคกสลุต	15	16	31	9	1	1	2	อ.1-ป.6	นางวิภาดา โพธิ์ดง (รท.)	46
3	บ้านวังสาร	5	ท่าศาล	61	48	109	8	0	6	6	อ.2-ป.6	นางสาวกัญดา กริมสูงเนิน	27
4	บ้านห้วยน้อย	8	ท่าศาล	24	27	51	8	0	3	3	อ.2-ป.6	นางสาวกวิรมย์ลักษณ์ ดอนหม้อ (รท.)	40
5	บ้านบุใหญ่	4	ท่าศาล	15	17	32	8	0	3	3	อ.2-ป.6	นางสาวกัญดา กริมสูงเนิน (รท.)	29
6	ประชาสามัคคี	6	ท่าศาล	37	61	98	9	2	5	7	อ.1-ป.6	จ.ส.ด.ธรรมรัตน์ ข้ำสว่าง	25
7	วัดบึงลำ	1	นครป่าหมาก	35	36	71	8	2	3	5	อ.2-ป.6	นายอัษฎภาวุธ สองง่าย	35
8	วัดแหลมพระธาตุ	9	นครป่าหมาก	34	33	67	9	0	3	3	อ.1-ป.6	นางสาวพิชตะวัน เนตรทอง (รท.)	26
9	บ้านท่ายาง	1	เนินกุ่ม	32	26	58	9	0	3	3	อ.1-ป.6	นายอดิเรก น้อยพานิช (รท.)	35
10	บ้านใหม่โพรมณี มิดรภาพ 118	11	เนินกุ่ม	0	0	0	0	0	0	0	อ.2-ป.6	(เรียนรวมกับรร.ชุมชน3บ้านเนินกุ่ม)	27
11	บ้านหนองกลด	9	เนินกุ่ม	25	24	49	9	3	1	4	อ.1-ป.6	นายชลธาร สิวปรียานุพงษ์	26.7
12	วัดคงหมื่น(ธรรมสลุปล้อม)	7	เนินกุ่ม	50	33	83	8	3	3	6	อ.2-ป.6	นายเชิดชู แก้วลอบ	31
13	วัดสิริสุทธาวาส	5	บ้านไร่	57	45	102	8	2	5	7	อ.2-ป.6	นางสาวสุวีรัตน์ แก้วเต็จะ	35
14	วัดโคกสลุต	3	บ้านไร่	34	50	84	8	0	5	5	อ.2-ป.6	นางวิภาดา โพธิ์ดง	44
15	บ้านยางโพน	11	ไผ่ล้อม	33	14	47	7	1	3		อ.2-ป.6	นายสมพงษ์ ป้อมกระสันต์	48
16	วัดท่านา	4	ไผ่ล้อม	38	24	62	8	1	2	3	อ.2-ป.6	นายโชคชัย อภิชาติธำรง (รท.)	40
17	บ้านหนองสระพัง	8	วัดตายม	17	23	40	8	0	2	2	อ.2-ป.6	นายธีรภูมิ ซ่อลำควน (รท.)	20
18	วัดสนามคลีตะวันตก	2	สนามคลี	31	40	71	11	3	4	7	อ.2-ม.3	นายอดุลย์ แสงโรจน์ (รท.)	60
19	วัดสนามคลีตะวันออก	3	สนามคลี	27	17	44	8	0	4	4	อ.2-ป.6	นางสาวสุวีรัตน์ แก้วเต็จะ (รท.)	48
20	องค์การอุตสาหกรรมป่าไม้ 2	12	แก่งโสภา	64	55	119	12	4	11	15	อ.1-ม.3	นางสาวกนกกาญจน์ สุปราช	50
21	บ้านโป่งปะ	10	แก่งโสภา	47	25	72	9	0	5	5	อ.1-ป.6	น.ส.จันทรัตน์ บุญพร้อม (รท.)	50
22	บ้านห้วยเอียงสามัคคี	12	บ้านกลาง	22	16	38	8	0	2	2	อ.2-ป.6	น.ส.ปวีณา ศรีเนตร (รท.)	44
23	บ้านแก่งกุลาสามัคคี	12	แก่งโสภา	31	33	64	11	1	5	6	อ.1-ม.3	นายภัทรพงษ์ สุขเกิด (รท.)	47

รายชื่อโรงเรียนขนาดเล็ก ปีการศึกษา 2566

ที่	ชื่อสถานศึกษา	หมู่	ตำบล	จำนวนนักเรียน			ห้อง	ครู (จ.18)			ระดับที่ เปิดสอน	ชื่อผู้บริหาร	ระยะทาง ถึงเขต(กม.)
				ชาย	หญิง	รวม		ชาย	หญิง	รวม			
24	ราษฎร์อุปถัมภ์	2	ชื่อยาม	60	59	119	11	2	8	10	อ.2-ม.3	นายสรนพงศ์ ไยดี	9
25	บ้านดินทอง	3	ดินทอง	19	23	42	9	1	1	2	อ.1-ป.6	นางสมถวิล คำหนู (รท.)	1
26	บ้านชำแดง(ประกอบบนงนุชอุปถัมภ์)	2	ดินทอง	27	45	72	9	1	5	6	อ.1-ป.6	นางสาวณัฐวรรณ ปาลีวิช	3
27	บ้านป่าขุ่น	14	บ้านกลาง	30	31	61	8	0	3	3	อ.2-ป.6	นายศุภณัฐ จันประทุมอญ (รท.)	54.7
28	บ้านกลาง	2	บ้านกลาง	32	29	61	9	0	3	3	อ.1-ป.6	ว่าที่ร.ต.หญิงกนิดา จันประทุมอญ (รท.)	50
29	บ้านน้ำยาง	7	บ้านกลาง	28	33	61	8	0	6	6	อ.2-ป.6	นายศุภณัฐ จันประทุมอญ (รท.)	54
30	บ้านหนองงา	6	พันชาลี	53	52	105	12	0	9	9	อ.1-ม.3	น.ส.รัชดาภรณ์ นาคสวัสดิ์	30
31	สามัคคีธรรม	11	พันชาลี	52	60	112	9	2	4	6	อ.1-ป.6	นายพิเชษฐ ทรัพย์สิน	45
32	วัดพันชาลี	1	พันชาลี	49	61	110	8	4	5	9	อ.2-ป.6	นายบรรพต ใจกล้า	30
33	บ้านเนินไม้แดง	12	พันชาลี	40	32	72	8	1	3	4	อ.2-ป.6	นางดวงหทัย รุ่งเรือง	29
34	บ้านเนินทองราษฎร์พัฒนา	7	พันชาลี	51	41	92	9	1	5	6	อ.2-ป.6	นางชพรีย์ วงษ์ยอด	28.2
35	บ้านวังไม้ดอก	10	พันชาลี	27	23	50	9	0	3	3	อ.1-ป.6	นางชพรีย์ วงษ์ยอด (รท.)	40
36	บ้านดงพลวง	7	วังพิบูล	20	18	38	8	1	3	4	อ.2-ป.6	นายสมจิตร์ นาคผู้	7
37	วัดดงข่อย	3	วังพิบูล	31	36	67	9	0	5	5	อ.1-ป.6	นางวรรณวรรณ ปานทอง	15
38	บึงราชนก	6	วังทอง	31	38	69	9	0	4	4	อ.1-ป.6	นายสรนพงศ์ ไยดี (รท.)	19
39	คุรุประชาชนูทิศ(วันครู 2504)	9	วังทอง	60	41	101	11	2	8	10	อ.2-ม.3	นายภัทรพงษ์ สุขเกิด	10
40	ป่าไม้คูทิศ 6(ค่ายลูกเสือแก่งซอง)	9	แก่งไสภา	64	48	112	12	3	9	12	อ.1-ม.3	นายสิริวิชญ์ ทิปลิธิ์ทอพล	32
41	บ้านวังนกแอ่น	2	วังนกแอ่น	23	17	40	9	2	2	4	อ.2-ป.6	นายมนตรี ชัยชราแสง	20
42	บ้านวังดินสอ	1	วังนกแอ่น	29	21	50	8	0	3	3	อ.2-ป.6	นายมนตรี ชัยชราแสง (รท.)	17
43	บ้านป่ามะกรูด	11	วังนกแอ่น	0	0	0	0	0	0	0	อ.2-ป.6	(เรียนร่วมกับรร.บ้านน้ำพรม)	55
44	บ้านไผ่ใหญ่(ตำรังค์คูทิศ)	10	วังนกแอ่น	29	27	56	8	1	4	5	อ.2-ป.6	นางสาวตรุณ มินาคูณ	35
45	วัดวังพิบูล	2	วังพิบูล	61	59	120	8	0	10	10	อ.2-ป.6	นางฉันทวารี บัวทอง	10
46	บ้านคลองเปิด	4	วังพิบูล	50	45	95	8	1	4	5	อ.2-ป.6	นางสายรุ้ง คำพุ่ม	10
47	บ้านคลองเมือง	6	วังพิบูล	38	35	73	8	3	2	5	อ.2-ป.6	นายณัฐนนท์ อินปัญญา	18

รายชื่อโรงเรียนขนาดเล็ก ปีการศึกษา 2566

ที่	ชื่อสถานศึกษา	หมู่	ตำบล	จำนวนนักเรียน			ห้อง	ครู (จ.18)			ระดับที่ เปิดสอน	ชื่อผู้บริหาร	ระยะทาง ถึงเขต(กม.)
				ชาย	หญิง	รวม		ชาย	หญิง	รวม			
48	บ้านหนองพระ	3	หนองพระ	27	24	51	8	2	3	5	อ.2-ป.6	นายภัทรพร วรศรีหิรัญ	14
49	บ้านน้ำปาด	2	ขมพู	60	49	109	11	4	6	10	อ.2-ม.3	นายลือชัย สิริศิริวัฒน์ (รท.)	40
50	บ้านหนองขม้น	2	ไทรอ้อย	62	48	110	8	3	5	8	อ.2-ป.6	นายสิทธิภัทร์ ยอดสุวรรณ	50
51	บ้านเขาคิน	5	ไทรอ้อย	67	53	120	11	3	12	15	อ.2-ม.3	นายเกียรติพงษ์ ญาณวโร	65
52	บ้านพุทระโดน	1	ไทรอ้อย	36	48	84	8	2	4	6	อ.2-ป.6	นางสาวนันทวัน จันทร์กลิ่น	50
53	บ้านโคกวังสาร	4	ไทรอ้อย	23	7	30	8	1	1	2	อ.2-ป.6	นางกรรณิการ์ การกิ่งโพธิ์ (รท.)	59
54	บ้านผาวังหมี่	3	ไทรอ้อย	16	25	41	8	2	2	4	อ.2-ป.6	นายอุกฤษณ์ ยศปัญญา (รท.)	61
55	บ้านเนินดินราษฎร์อุทิศ	5	เนินมะปราง	35	27	62	9	0	4	4	อ.1-ป.6	นายณัฐวัฒน์ คำแหง (รท.)	40
56	บ้านหนองซอนประชาสรรค์	3	เนินมะปราง	23	21	44	9	1	1	2	อ.1-ป.6	นายธีรสิทธิ์ วิเศษ (รท.)	49
57	บ้านหนองไม้ยางคำ	1	บ้านน้อยชุมชีวะ	22	22	44	9	0	4	4	อ.1-ป.6	นายเกียรติพงษ์ ญาณวโร (รท.)	55
58	บ้านผาทำพล	6	บ้านน้อยชุมชีวะ	62	44	106	11	2	10	12	อ.2-ม.3	นายธีรสิทธิ์ วิเศษ	60
59	บ้านลำภาส	4	บ้านมุง	45	60	105	11	4	8	12	อ.2-ม.3	นายสมศักดิ์ กมลรัตน์ (รท.)	56
60	หัวเขาราชภูรย์บำรุง	6	บ้านมุง	20	27	47	8	1	2	3	อ.2-ป.6	นายศุภเชษฐ์ ปั้นประเสริฐ (รท.)	59
61	บ้านใหม่สามัคคี	3	บ้านมุง	57	50	107	8	0	7	7	อ.2-ป.6	น.ส.ยุพิน สุ่มประดิษฐ์	80
62	บ้านห้วยบ่อทอง	5	บ้านมุง	24	24	48	8	0	2	2	อ.2-ป.6	นายสันติ ปานรักษ์ (รท.)	63
63	บ้านเขาเขียว	5	วังโพรง	19	17	36	8	2	1	3	อ.2-ป.6	นางนัฐชนก แสงสุข (รท.)	70
64	บ้านทุ่งยาว	1	วังโพรง	39	39	78	9	1	4	5	อ.1-ป.6	นายสุธี เทพกัน (รท.)	62
65	บ้านหนองตุ้	3	วังโพรง	22	23	45	8	0	3	3	อ.2-ป.6	นางนัฐชนก แสงสุข (รท.)	74
66	บ้านวังดินเหนียว	3	วังยาง	27	30	57	8	1	3	4	อ.2-ป.6	น.ส.ยุพิน สุ่มประดิษฐ์ (รท.)	64

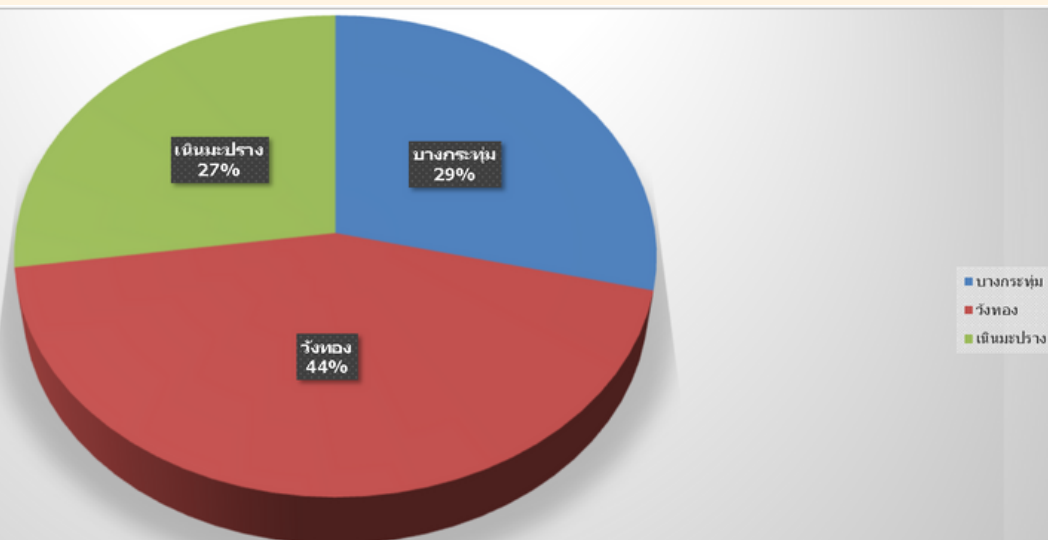

รายชื่อโรงเรียนขนาดเล็ก ปีการศึกษา 2566

รายชื่อโรงเรียนขนาดเล็ก ปีการศึกษา 2566 มีนักเรียนตั้งแต่ 0 -20 คน จำนวน 2 โรงเรียน													
ที่	ชื่อสถานศึกษา	หมู่	ตำบล	จำนวนนักเรียน			ห้อง	ครู (จ.18)			ระดับที่เปิดสอน	ชื่อผู้บริหาร	ระยะทาง ถึงเขต(กม.)
				ชาย	หญิง	รวม		ชาย	หญิง	รวม			
1	บ้านใหม่โพรมณี มิดรภาพ 118	11	เนินกุ่ม	0	0	0	0	0	0	0	อ.2-ป.6	(เรียนรวมกับรร.ชุมชน3บ้านเนินกุ่ม)	27
2	บ้านป่าเมฆกูด	11	วังนกแอ่น	0	0	0	0	0	0	0	อ.2-ป.6	(เรียนรวมกับรร.บ้านน้ำพรม)	55

รายชื่อโรงเรียนขนาดเล็ก ปีการศึกษา 2566 มีนักเรียนตั้งแต่ 21 - 40 คน จำนวน 8 โรงเรียน													
ที่	ชื่อสถานศึกษา	หมู่	ตำบล	จำนวนนักเรียน			ห้อง	ครู (จ.18)			ระดับที่เปิดสอน	ชื่อผู้บริหาร	ระยะทาง ถึงเขต(กม.)
				ชาย	หญิง	รวม		ชาย	หญิง	รวม			
1	ราษฎร์ดำริ	1	โคกสลุ	15	16	31	9	1	1	2	อ.1-ป.6	นางวิภาดา โพธิ์คง (รท.)	46
2	บ้านขุนญี่	4	ท่าศาล	15	17	32	8	0	3	3	อ.2-ป.6	นางสาวกันดา กริมสูงเนิน (รท.)	29
3	บ้านหนองสระพัง	8	วัดยายม	17	23	40	8	0	2	2	อ.2-ป.6	นายธีรวิทย์ ช่อลำควน (รท.)	20
4	บ้านทุ่งเอียงสามัคคี	12	บ้านกลาง	22	16	38	8	0	2	2	อ.2-ป.6	น.ส.ปริมา ศรีเนตร (รท.)	44
5	บ้านคลองหลวง	7	วังพิบูล	20	18	38	8	1	3	4	อ.2-ป.6	นายสมเจตร นาคผู้	7
6	บ้านวังนกแอ่น	2	วังนกแอ่น	23	17	40	9	2	2	4	อ.2-ป.6	นายมนตรี ชัยขราแสง	20
7	บ้านโคกวังสาร	4	โพธิ์อ้อย	23	7	30	8	1	1	2	อ.2-ป.6	นางกรนิการ์ การกิจไทร (รท.)	59
8	บ้านเขาเขียว	5	วังโพรง	19	17	36	8	2	1	3	อ.2-ป.6	นางนัญชนก แสงสุข (รท.)	70

รายชื่อโรงเรียนขนาดเล็ก ปีการศึกษา 2566 มีนักเรียนตั้งแต่ 41 - 60 คน จำนวน 17 โรงเรียน													
ที่	ชื่อสถานศึกษา	หมู่	ตำบล	จำนวนนักเรียน			ห้อง	ครู (จ.18)			ระดับที่เปิดสอน	ชื่อผู้บริหาร	ระยะทาง ถึงเขต(กม.)
				ชาย	หญิง	รวม		ชาย	หญิง	รวม			
1	บ้านทุ่งน้อย	8	ท่าศาล	24	27	51	8	0	3	3	อ.2-ป.6	นางสาววิมลลักษณ์ ดอนหม้อ (รท.)	40
2	บ้านท่ายาง	1	เนินกุ่ม	32	26	58	9	0	3	3	อ.1-ป.6	นายอดิเรก น้อยพานิช (รท.)	35
3	บ้านหนองกลด	9	เนินกุ่ม	25	24	49	9	3	1	4	อ.1-ป.6	นายชลอรา ศิวปริยานุพงษ์	26.7
4	บ้านยางโพน	11	ไผ่ล้อม	33	14	47	7	1	3	4	อ.2-ป.6	นายสมพงษ์ ป้อมกระสันต์	48
5	วัดสนามคลีตะวันออก	3	สนามคลี	27	17	44	8	0	4	4	อ.2-ป.6	นางสาวสุวิรัตน์ แก้วดีใจ (รท.)	48
6	บ้านดินทอง	3	ดินทอง	19	23	42	9	1	1	2	อ.1-ป.6	นางสมถวิล คำหมู่ (รท.)	1
7	บ้านวังไม้ดอก	10	พันชาลี	27	23	50	9	0	3	3	อ.1-ป.6	นายชงวิทย์ วงษ์ยอด (รท.)	40
8	บ้านวังดินสอ	1	วังนกแอ่น	29	21	50	8	0	3	3	อ.2-ป.6	นายมนตรี ชัยขราแสง (รท.)	17
9	บ้านไร่ใหญ่(ตำรวจคูพิศ)	10	วังนกแอ่น	29	27	56	8	1	4	5	อ.2-ป.6	นางสาวตุณ มิมาคุณ	35
10	บ้านหนองพระ	3	หนองพระ	27	24	51	8	2	3	5	อ.2-ป.6	นายภัทรพร วรศรีพิริชญ์	14
11	บ้านผาวังมี	3	โพธิ์อ้อย	16	25	41	8	2	2	4	อ.2-ป.6	นายสุกฤษณ์ ยศปัญญา (รท.)	61
12	บ้านหนองขอนประชาสรรค์	3	เนินมะปราง	23	21	44	9	1	1	2	อ.1-ป.6	นายธีรวิทย์ วิเศษ (รท.)	49
13	บ้านหนองไม้ยางคำ	1	บ้านน้อยชัยเหนือ	22	22	44	9	0	4	4	อ.1-ป.6	นายเกียรติพงษ์ ญาณวโร (รท.)	55
14	พิชเชนราษฎร์บำรุง	6	บ้านนุ	20	27	47	8	1	2	3	อ.2-ป.6	นายศุภชัชร์ ปิ่นประเสริฐ (รท.)	59
15	บ้านเวียงบ่อทอง	5	บ้านนุ	24	24	48	8	0	2	2	อ.2-ป.6	นายสันติ ปานวิเศษ (รท.)	63
16	บ้านหนองตุ้	3	วังโพรง	22	23	45	8	0	3	3	อ.2-ป.6	นางนัญชนก แสงสุข (รท.)	74
17	บ้านวังดินเหนียว	3	วังยาง	27	30	57	8	1	3	4	อ.2-ป.6	น.ส.สุพิน สุนประสิทธิ์ (รท.)	64

รายชื่อโรงเรียนขนาดเล็ก ปีการศึกษา 2566 มีนักเรียนตั้งแต่ 61 - 80 คน จำนวน 16 โรงเรียน													
ที่	ชื่อสถานศึกษา	หมู่	ตำบล	จำนวนนักเรียน			ห้อง	ครู (จ.18)			ระดับที่เปิดสอน	ชื่อผู้บริหาร	ระยะทาง ถึงเขต(กม.)
				ชาย	หญิง	รวม		ชาย	หญิง	รวม			
1	วัดบึงลำ	1	นครป่าเมฆ	35	36	71	8	2	3	5	อ.2-ป.6	นายอัฐภาณุ สอนง่าย	35
2	วัดแหลมพระธาตุ	9	นครป่าเมฆ	34	33	67	9	0	3	3	อ.1-ป.6	นางสาวพิยะวัน เนตรทอง (รท.)	26
3	วัดท่านา	4	ไผ่ล้อม	38	24	62	8	1	2	3	อ.2-ป.6	นายโชคชัย อภิชาติดำรง (รท.)	40
4	วัดสนามคลีตะวันตก	2	สนามคลี	31	40	71	11	3	4	7	อ.2-ม.3	นายอดุลย์ แสงโรจน์ (รท.)	60
5	บ้านโป่งปะ	10	แก่งโสภา	47	25	72	9	0	5	5	อ.1-ป.6	น.ส.จันทร์ฉัตร บุญพร้อม (รท.)	50
6	บ้านแก่งกลางสามัคคี	12	แก่งโสภา	31	33	64	11	1	5	6	อ.1-ม.3	นายภัทรพงษ์ สุขเกิด (รท.)	47
7	บ้านช้างแดง(ประกอบบุญอุปถัมภ์)	2	ดินทอง	27	45	72	9	1	5	6	อ.1-ป.6	นางสาวณัฐวรรณ ปาลีวิช	3
8	บ้านป่าขุน	14	บ้านกลาง	30	31	61	8	0	3	3	อ.2-ป.6	นายศุภณัฐ จันประทุมอยู่ (รท.)	54.7
9	บ้านกลาง	2	บ้านกลาง	32	29	61	9	0	3	3	อ.1-ป.6	ว่าที่ร.ต.หญิงกนิดา จันประทุมอยู่ (รท.)	50
10	บ้านน้ำยาง	7	บ้านกลาง	28	33	61	8	0	6	6	อ.2-ป.6	นายศุภณัฐ จันประทุมอยู่ (รท.)	54
11	บ้านเนินไม้แดง	12	พันชาลี	40	32	72	8	1	3	4	อ.2-ป.6	นางดวงเพ็ญ รุ่งเรือง	29
12	วัดสงฆ์	3	วังพิบูล	31	36	67	9	0	5	5	อ.1-ป.6	นางวราวรรณ ปานทอง	15
13	บึงราชบก	6	วังทอง	31	38	69	9	0	4	4	อ.1-ป.6	นายสมพงษ์ ไชยดี (รท.)	19
14	บ้านคลองเมือง	6	วังพิบูล	38	35	73	8	3	2	5	อ.2-ป.6	นายณัฐนันท์ อินปัญญา	18
15	บ้านเนินดินราษฎร์คูพิศ	5	เนินมะปราง	35	27	62	9	0	4	4	อ.1-ป.6	นายณัฐวัฒน์ คำแหง (รท.)	40
16	บ้านทุ่งยาว	1	วังโพรง	39	39	78	9	1	4	5	อ.1-ป.6	นายสุวิทย์ เทพกัน (รท.)	62

รายชื่อโรงเรียนขนาดเล็ก ปีการศึกษา 2566

รายชื่อโรงเรียนขนาดเล็ก ปีการศึกษา 2565 มีนักเรียนตั้งแต่ 81 - 100 คน จำนวน 6 โรงเรียน													
ที่	ชื่อสถานศึกษา	หมู่	ตำบล	จำนวนนักเรียน			ห้อง	ครู (จ.18)			ระดับที่ เปิดสอน	ชื่อผู้บริหาร	ระยะทาง ถึงเขต(กม.)
				ชาย	หญิง	รวม		ชาย	หญิง	รวม			
1	ประชาสามัคคี	6	ท่าตาล	37	61	98	9	2	5	7	อ.1-ป.6	จ.ส.ต.ธรรมรัตน์ ชำสว่าง	25
2	วัดคงหมื่น(ธรรมรสอุปถัมภ์)	7	เนินกุ่ม	50	33	83	8	3	3	6	อ.2-ป.6	นายเชิดชู แก้วลอบ	31
3	วัดโคกสลด	3	บ้านไร่	34	50	84	8	0	5	5	อ.2-ป.6	นางวิภาดา โพธิ์ตง	44
4	บ้านเนินทองราษฎร์พัฒนา	7	พันชาลี	51	41	92	9	1	5	6	อ.2-ป.6	นางชพรีย์ วงษ์ยอด	28.2
5	บ้านคลองเปิด	4	วังพิกุล	50	45	95	8	1	4	5	อ.2-ป.6	นางสายรุ้ง คำพุด	10
6	บ้านพุกระโดน	1	ไทรย้อย	36	48	84	8	2	4	6	อ.2-ป.6	นางสาวนันทวัน จันทร์กลิ่น	50
รายชื่อโรงเรียนขนาดเล็ก ปีการศึกษา 2565 มีนักเรียนตั้งแต่ 101 - 120 คน จำนวน 17 โรงเรียน													
1	ราษฎร์เจริญ	7	โคกสลด	61	51	112	8	3	4	7	อ.2-ป.6	นายนเรศวร เศรษฐสิงห์ (รท.)	55
2	บ้านวังสาร	5	ท่าตาล	61	48	109	8	0	6	6	อ.2-ป.6	นางสาวกัญดา กริมสูงเนิน	27
3	วัดสิริสุทธาวาส	5	บ้านไร่	57	45	102	8	2	5	7	อ.2-ป.6	นางสาวสุวิรัตน์ แก้วเดชะ	35
4	องค์การอุตสาหกรรมป่าไม้ 2	12	แก่งโสภา	64	55	119	12	4	11	15	อ.1-ม.3	นางสาวกนกกาญจน์ อุปราช	50
5	ราษฎร์อุปถัมภ์	2	ชัยนาม	60	59	119	11	2	8	10	อ.2-ม.3	นายสรนพงค์ โยดี	9
6	บ้านหนองงา	6	พันชาลี	53	52	105	12	0	9	9	อ.1-ม.3	น.ส.รัชดาภรณ์ นาคสวัสดิ์	30
7	สามัคคีธรรม	11	พันชาลี	52	60	112	9	2	4	6	อ.1-ป.6	นายพิเชษฐ ทรัพย์สิน	45
8	วัดพันชาลี	1	พันชาลี	49	61	110	8	4	5	9	อ.2-ป.6	นายบรรพต ใจกล้า	30
9	ครูประชาขุบทิต(วันครู 2504)	9	วังทอง	60	41	101	11	2	8	10	อ.2-ม.3	นายภัทรพงษ์ สุขเกิด	10
10	ป่าไม้อุทิศ 6(ค่ายลูกเสือแก่งซอง)	9	แก่งโสภา	64	48	112	12	3	9	12	อ.1-ม.3	นายสิริวิทย์ ทิปสิริลาทอพล	32
11	วัดวังพิกุล	2	วังพิกุล	61	59	120	8	0	10	10	อ.2-ป.6	นางธันวารีย์ บัวทอง	10
12	บ้านน้ำปาด	2	ชมพู	60	49	109	11	4	6	10	อ.2-ม.3	นายสิริชัย สิริศิริโรจน์ (รท.)	40
13	บ้านหนองขมิ้น	2	ไทรย้อย	62	48	110	8	3	5	8	อ.2-ป.6	นายสิทธิภัทร์ ยอดสุวรรณโณ	50
14	บ้านเขาดิน	5	ไทรย้อย	67	53	120	11	3	12	15	อ.2-ม.3	นายเกียรติพงษ์ ญาณวโร	65
15	บ้านผาทำพล	6	กอนน้อยชั้นซีเหนือ	62	44	106	11	2	10	12	อ.2-ม.3	นายธีรสิทธิ์ วิเศษ	60
16	บ้านลำภาส	4	บ้านนุง	45	60	105	11	4	8	12	อ.2-ม.3	นายสมศักดิ์ กมลรัตน์ (รท.)	56
17	บ้านใหม่สามัคคี	3	บ้านนุง	57	50	107	8	0	7	7	อ.2-ป.6	น.ส.ยุพิน สุ่มประดิษฐ์	80

รายชื่อโรงเรียนขยายโอกาส ปีการศึกษา 2566

จำนวน 52 โรงเรียน

ที่	ชื่อสถานศึกษา	หมู่	ตำบล	จำนวนนักเรียน			ห้อง	ครู (จ.18)			ระดับที่ เปิดสอน	ชื่อผู้บริหาร	ระยะทาง ถึงเขต(กม.)
				ชาย	หญิง	รวม		ชาย	หญิง	รวม			
1	ชุมชน 12 ท่าตาลประชาสุขัญ	1	ท่าตาล	69	56	125	11	4	10	14	อ.2-ม.3	นายเนตร ใจเร็ว	30
2	วัดราษฎร์สโมสร	3	นครป่าหมาก	102	78	180	11	5	8	13	อ.2-ม.3	นางสาวโชติกา นิลมะณี	25
3	ชุมชน 3 บ้านเนินกุ่ม(ประชาชนกุล)	5	เนินกุ่ม	156	138	294	12	4	8	12	อ.1-ม.3	นายอดิเรก น้อยพานิช	34
4	รัฐราษฎร์บำรุง	6	วัดตายม	107	101	208	11	4	10	14	อ.2-ม.3	นายธีรวุฒิ ช่อลำดวง	25
5	วัดสนามคลีตะวันตก	2	สนามคลี	31	40	71	11	3	4	7	อ.2-ม.3	นายอดุลย์ แสงโรจน์ (รก.)	60
6	องค์การอุตสาหกรรมป่าไม้ 2	12	แก่งโสภา	64	55	119	12	4	11	15	อ.1-ม.3	นางสาวกนกกาญจน์ อุปราช	50
7	บ้านเขาน้อย	4	แก่งโสภา	151	116	267	11	3	11	14	อ.2-ม.3	น.ส.พัลลภา ต้อยเต็มวงศ์	35
8	บ้านปากยาง	8	แก่งโสภา	70	53	123	11	6	7	13	อ.2-ม.3	นายภูเบศร์ อยู่ด้วง	30
9	บ้านม่วงหอม(สนง.สลากกินแบ่งสงเคร	5	แก่งโสภา	93	101	194	11	5	10	15	อ.2-ม.3	นายณิธิ ฉิมฉวี	41
10	ห้วยพลู	3	แก่งโสภา	119	109	228	11	5	11	16	อ.2-ม.3	นายอภิสิทธิ์ กัณมา	37.7
11	บ้านแก่งกุลาสามัคคี	12	แก่งโสภา	31	33	64	11	1	5	6	อ.1-ม.3	นายภัทรพงษ์ สุขเกิด (รก.)	47
12	ราษฎร์อุปถัมภ์	2	ชัยนาม	60	59	119	11	2	8	10	อ.2-ม.3	นายสรณพงศ์ ไยดี	9
13	ชุมชน 2 บ้านกกไม้แดง	5	ดินทอง	99	92	191	11	2	13	15	อ.2-ม.3	นางสมถวิล คำหมู่	3
14	วัดท่าหมื่นราม	13	ท่าหมื่นราม	158	146	304	13	4	10	14	อ.1-ม.3	นางปนัดดา ทับทิมทอง	21
15	บ้านหินประกาย	8	บ้านกลาง	127	98	225	11	3	9	12	อ.2-ม.3	นายนิพนธ์ พูลสุข	33
16	บ้านใหม่ชัยเจริญ	6	บ้านกลาง	110	89	199	11	3	10	13	อ.2-ม.3	ว่าที่ร.ต.หญิงภนิดา จันประทุมอยู่	60
17	บ้านชำหวาย	10	บ้านกลาง	92	64	156	11	2	12	14	อ.2-ม.3	นางศุภกานต์ พงษ์ธนภูมิ	52
18	บ้านนาพราน	19	บ้านกลาง	99	86	185	11	2	11	13	อ.2-ม.3	นางสาส์ ศรีชู	55
19	บ้านน้ำริน	3	บ้านกลาง	146	134	280	11	2	9	11	อ.2-ม.3	นางสาวปวีณา ศรีเนตร	55
20	ชุมชน 15 บ้านเนินสว่าง	4	บ้านกลาง	199	183	382	13	5	12	17	อ.2-ม.3	นายศุภณัฐ จันประทุมอยู่	40
21	บ้านหนองงา	6	พันชาลี	53	52	105	12	0	9	9	อ.1-ม.3	น.ส.รัชดาภรณ์ นาคสวัสดิ์	30
22	วัดสุพรรณพนมทอง	17	พันชาลี	130	96	226	11	4	9	13	อ.2-ม.3	นายสาธิต ทองศรี	32
23	บ้านแถววังน้ำใสสามัคคี(ครูราษฎร์บาร	8	แม่ระกา	83	59	142	12	2	12	14	อ.1-ม.3	นายณรงค์เดช โทธิเกิด	20

รายชื่อโรงเรียนขยายโอกาส ปีการศึกษา 2566

ที่	ชื่อสถานศึกษา	หมู่	ตำบล	จำนวนนักเรียน			ห้อง	ครู (จ.18)			ระดับที่ เปิดสอน	ชื่อผู้บริหาร	ระยะทาง ถึงเขต(กม.)
				ชาย	หญิง	รวม		ชาย	หญิง	รวม			
24	บ้านแม่ระกา	15	แม่ระกา	149	92	241	12	4	12	16	อ.1-ม.3	นายวัชระ มาลี	18
25	บ้านเข็ก	4	แม่ระกา	171	162	333	12	4	11	15	อ.1-ม.3	นายณัฐกิตติ์ ขาวนา	16.8
26	ครูประชาขุทิต(วันครู 2504)	9	วังทอง	60	41	101	11	2	8	10	อ.2-ม.3	นายภัทรพงษ์ สุขเกิด	10
27	บ้านเขาสมอแกลง(ริ้วศิริวัฒน์อุปถัมภ์)	11	วังทอง	156	132	288	11	3	11	14	อ.2-ม.3	น.ส.จันทร์รัตน์ บุญพร้อม	8
28	วัดบางสะพานประพันธ์ชนานุสรณ์	4	วังทอง	59	64	123	12	0	11	11	อ.2-ม.3	นางเบญจมาศ รัตนประภา	8
29	พัฒนาราษฎร์ ตั้งตรงจิตร 12	1	วังทอง	705	788	1493	48	11	52	63	อ.2-ม.3	นายพนันชัย อินทนาชัย	5
30	บ้านวังตาดราษฎร์อุทิศ	6	วังนกแอ่น	67	71	138	11	3	11	14	อ.2-ม.3	นายจักรกฤษ กราบกราน	26
31	บ้านแก่งจุงนาง	3	วังนกแอ่น	90	91	181	11	4	10	14	อ.2-ม.3	นางปรียาวดี บัวแก้ว	24
32	ป่าไม้อุทิศ 6(ค่ายลูกเสือแก่งซอง)	9	แก่งไสภา	64	48	112	12	3	9	12	อ.1-ม.3	นายสิริวิชัย ทีปสิริสิทธิ์พล	32
33	บ้านน้ำพรม	4	วังนกแอ่น	75	81	156	11	4	10	14	อ.2-ม.3	นายเจษฎา แสงจันทร์	50
34	บ้านท่าข้าม	5	วังนกแอ่น	116	99	215	11	2	6	8	อ.2-ม.3	นายธนากร วัฒนพรเดชา	47
35	บ้านแก่งสฤษฎีเสนาอุปถัมภ์	7	วังนกแอ่น	64	69	133	12	4	11	15	อ.1-ม.3	น.ส.ประไพพัชร์ ดีอ่ำ	25
36	บ้านข้าตะเคียน(ลส.ขบ.สมุทรปราการ)	9	วังนกแอ่น	94	83	177	11	4	8	12	อ.2-ม.3	น.ส.นงเยาว์ จันทร์คุณ	35
37	บ้านเจริญผล	4	หนองพระ	76	69	145	12	4	11	15	อ.1-ม.3	นายภิญโญ สุขขำ	15
38	บ้านซำร้าง	15	ชมพู	131	91	222	11	4	8	12	อ.2-ม.3	นายณัฐวัฒน์ คำแหง	28
39	บ้านชมพู	1	ชมพู	119	103	222	11	5	8	13	อ.2-ม.3	นายประทีป จันทร์รักษ์	40
40	บ้านน้ำป่าด	2	ชมพู	60	49	109	11	4	6	10	อ.2-ม.3	นายลือชัย สิริศิริรัตน์ (รก.)	40
41	รักไทยร่มเกล้าอุปถัมภ์	7	ชมพู	72	61	133	11	4	6	10	อ.2-ม.3	นายประทีป จันทร์รักษ์ (รก.)	40
42	ชุมชนบ้านไทรย้อย	8	ไทรย้อย	78	81	159	12	2	13	15	อ.1-ม.3	นางกรรณิการ์ การกิ่งไพร	55
43	บ้านเขาตืน	5	ไทรย้อย	67	53	120	11	3	12	15	อ.2-ม.3	นายเกียรติพงษ์ ญาณวโร	65
44	บ้านเนินมะปราง	2	เนินมะปราง	711	700	1411	42	13	45	58	อ.2-ม.3	นายสุริยัน ชัยพันธุ์	35
45	บ้านพัฒนาดงน้อย	5	บ้านน้อยชุมช้เหล็ก	95	86	181	12	4	11	15	อ.1-ม.3	นายอุกฤษณ์ ยศปัญญา	68
46	บ้านผาท่าพล	6	บ้านน้อยชุมช้เหล็ก	62	44	106	11	2	10	12	อ.2-ม.3	นายธีรสิทธิ์ วิเศษ	60
47	บ้านน้อยชุมช้เหล็ก	3	บ้านน้อยชุมช้เหล็ก	110	124	234	12	5	9	14	อ.1-ม.3	นายสุรกิต ศรีคำ	50

รายชื่อโรงเรียนขยายโอกาส ปีการศึกษา 2566

ที่	ชื่อสถานศึกษา	หมู่	ตำบล	จำนวนนักเรียน			ห้อง	ครู (จ.18)			ระดับที่ เปิดสอน	ชื่อผู้บริหาร	ระยะทาง ถึงเขต(กม.)
				ชาย	หญิง	รวม		ชาย	หญิง	รวม			
48	บ้านลำภาศ	4	บ้านมุง	45	60	105	11	4	8	12	อ.2-ม.3	นายสมศักดิ์ กมลรัตน์ (รท.)	56
49	วัดบ้านมุง	1	บ้านมุง	95	75	170	11	4	9	13	อ.2-ม.3	นายศุภเชษฐ์ ปั้นประเสริฐ	61
50	บ้านวังขวัญ	2	วังโพรง	79	80	159	11	3	7	10	อ.2-ม.3	นายสันติ ปานรักษ์	70
51	บ้านวังยาง(ราษฎร์สามัคคี)	7	วังยาง	92	94	186	11	4	12	16	อ.2-ม.3	นายสมศักดิ์ กมลรัตน์	75
52	บ้านไทรตรงยัง	2	วังยาง	77	56	133	11	6	6	12	อ.2-ม.3	นายสุธี เทพกัน	71

รายชื่อโรงเรียนโรงเรียนขนาดกลาง ปีการศึกษา 2566

นักเรียน ตั้งแต่ 121 - 1499 คน

จำนวน 54 โรงเรียน

ที่	ชื่อสถานศึกษา	หมู่	ตำบล	จำนวนนักเรียน			ห้อง	ครู (จ.18)			ระดับที่ เปิดสอน	ชื่อผู้บริหาร	ระยะทาง ถึงเขต(กม.)
				ชาย	หญิง	รวม		ชาย	หญิง	รวม			
1	ชุมชน 12 ท่าศาลประชาสุขัญ	1	ท่าศาล	69	56	125	11	4	10	14	อ.2-ม.3	นายเนตร ใจเร็ว	30
2	วัดราษฎร์สโมสร	3	นครป่าหมาก	102	78	180	11	5	8	13	อ.2-ม.3	นางสาวโชติกา นิลมะณี	25
3	วัดกรุงศรีเจริญ	6	นครป่าหมาก	63	66	129	8	1	9	10	อ.2-ป.6	นางสาวพิชตะวัน เนตรทอง	30
4	ชุมชน 3 บ้านเนินกุ่ม(ประชานุกูล)	5	เนินกุ่ม	156	138	294	12	4	8	12	อ.1-ม.3	นายอดิเรก น้อยพานิช	34
5	วัดบางกระพุ่ม	5	บางกระพุ่ม	72	68	140	8	1	8	9	อ.2-ป.6	น.ส.ปิ่นฉพร เดชขจร	40
6	ศึกษาลัย	3	บางกระพุ่ม	237	241	478	16	6	17	23	อ.2-ป.6	นายเนตรศวร์ เศรษฐสิงห์	39
7	ประชาสรรค์วิทยา	10	บ้านไร่	70	69	139	8	2	9	11	อ.2-ป.6	นายอัครชัย แสงโรจน์	57
8	วัดท่ามะขาม	7	ไม้ล้อม	65	75	140	8	3	8	11	อ.2-ป.6	นายโชคชัย อภิชาติธำรง	34
9	รัฐราษฎร์บำรุง	6	วัดคายน	107	101	208	11	4	10	14	อ.2-ม.3	นายธีรภูมิ ขอลำควน	25
10	บ้านเขาน้อย	4	แก่งโสกา	151	116	267	11	3	11	14	อ.2-ม.3	น.ส.พัลลภา ต้อยเต็มวงศ์	35
11	บ้านปากยาง	8	แก่งโสกา	70	53	123	11	6	7	13	อ.2-ม.3	นายภูเบศร์ อยู่ด้วง	30
12	บ้านม่วงหอม(สนง.สลาภกีนแบ่งสงเคราะห์)	5	แก่งโสกา	93	101	194	11	5	10	15	อ.2-ม.3	นายธี อิมฉวี	41
13	ห้วยพลู	3	แก่งโสกา	119	109	228	11	5	11	16	อ.2-ม.3	นายอภิสิทธิ์ กันมา	37.7
14	บ้านบึงพร้าว	7	ชัยนาม	193	177	370	16	5	14	19	อ.2-ป.6	นายปิ่น คำหมู่	12
15	ชุมชน 2 บ้านกกไม้แดง	5	ดินทอง	99	92	191	11	2	13	15	อ.2-ม.3	นางสมถวิล คำหมู่	3
16	บ้านเนินสะอาด	2	ท่าหมื่นราม	93	92	185	8	2	9	11	อ.2-ป.6	นายอาคม มหามาศย์	27
17	วัดท่าหมื่นราม	13	ท่าหมื่นราม	158	146	304	13	4	10	14	อ.1-ม.3	นางปณิตดา ทับทิมทอง	21
18	บ้านหินประกาย	8	บ้านกลาง	127	98	225	11	3	9	12	อ.2-ม.3	นายนิพนธ์ พูลนุช	33
19	บ้านใหม่ชัยเจริญ	6	บ้านกลาง	110	89	199	11	3	10	13	อ.2-ม.3	ว่าที่ร.ต.หญิงกนิดา จันประทุมมอญ	60
20	บ้านชำหวาย	10	บ้านกลาง	92	64	156	11	2	12	14	อ.2-ม.3	นางศุภกานต์ พงษ์ชนภูมิ	52
21	บ้านนาพราน	19	บ้านกลาง	99	86	185	11	2	11	13	อ.2-ม.3	นางสาส์ ศรีชู	55
22	บ้านใหม่พนมทอง	11	บ้านกลาง	75	66	141	9	2	5	7	อ.1-ป.6	นางสาส์ ศรีชู (ร.ก.)	60.4
23	บ้านน้ำริน	3	บ้านกลาง	146	134	280	11	2	9	11	อ.2-ม.3	นางสาวปวีณา ศรีเนตร	55
24	บ้านหนองปรือ	1	บ้านกลาง	108	107	215	9	1	9	10	อ.2-ป.6	นางสาวชนอนงค์ ชูรา	41
25	ชุมชน 15 บ้านเนินสว่าง	4	บ้านกลาง	199	183	382	13	5	12	17	อ.2-ม.3	นายศุภณัฐ จันประทุมมอญ	40

รายชื่อโรงเรียนโรงเรียนขนาดกลาง ปีการศึกษา 2566

ที่	ชื่อสถานศึกษา	หมู่	ตำบล	จำนวนนักเรียน			ห้อง	ครู (จ.18)			ระดับที่ เปิดสอน	ชื่อผู้บริหาร	ระยะทาง ถึงเขต(กม.)
				ชาย	หญิง	รวม		ชาย	หญิง	รวม			
26	วัดสุพรรณพมทอง	17	พันชาลี	130	96	226	11	4	9	13	อ.2-ม.3	นายสาธิต ทองศรี	32
27	บ้านแฉววังน้ำใสสามัคคี(คุรุราษฎร์บำรุง)	8	แม่ระกา	83	59	142	12	2	12	14	อ.1-ม.3	นายณรงค์เดช โพธิ์เกิด	20
28	บ้านแม่ระกา	15	แม่ระกา	149	92	241	12	4	12	16	อ.1-ม.3	นายวัชร มะลี	18
29	บ้านเข็ก	4	แม่ระกา	171	162	333	12	4	11	15	อ.1-ม.3	นายณัฐกิตติ์ ขาวนา	16.8
30	บ้านเขาสมอแกลง(วีรศิริพัฒนอุปถัมภ์)	11	วังทอง	156	132	288	11	3	11	14	อ.2-ม.3	น.ส.จันทรีรัตน์ บุญพร้อม	8
31	วัดบางสะพานประพันธ์ชนานุสรณ์	4	วังทอง	59	64	123	12	0	11	11	อ.2-ม.3	นางเบญจมาศ รัตนประภา	8
32	บ้านวังพรม	7	วังทอง	75	68	143	9	2	9	11	อ.1-ป.6	นายพิชัย สุขชัย	12
33	บ้านวังคตราชฎ์อุทิศ	6	วังนกแอ่น	67	71	138	11	3	11	14	อ.2-ม.3	นายจักรกฤษ กราบกราน	26
34	บ้านแก่งจูงนาง	3	วังนกแอ่น	90	91	181	11	4	10	14	อ.2-ม.3	นางปริยวดี บัวแก้ว	24
35	บ้านน้ำพรม	4	วังนกแอ่น	75	81	156	11	4	10	14	อ.2-ม.3	นายเจนญา แสงจันทร์	50
36	บ้านท่าข้าม	5	วังนกแอ่น	116	99	215	11	2	6	8	อ.2-ม.3	นายธนาคาร วัฒนพรเสชา	47
37	บ้านแก่งสฤทธิเสนาอุปถัมภ์	7	วังนกแอ่น	64	69	133	12	4	11	15	อ.1-ม.3	น.ส.ประไพพัชร ตี้อ่า	25
38	บ้านข้าคะเคียน(สส.ชบ.สมุทรปราการอุป)	9	วังนกแอ่น	94	83	177	11	4	8	12	อ.2-ม.3	น.ส.นงเยาว์ จันทะคุณ	35
39	บ้านคอเรือ	13	วังนกแอ่น	53	73	126	9	0	5	5	อ.1-ป.6	น.ส.นงเยาว์ จันทะคุณ (รท.)	49
40	บ้านสะเดา	1	หนองพระ	118	107	225	9	2	7	9	อ.1-ป.6	นายสมจิตร นาคผู้	15
41	บ้านเจริญผล	4	หนองพระ	76	69	145	12	4	11	15	อ.1-ม.3	นายกัญญา สุขขำ	15
42	บ้านชำร้าง	15	ชมพู่	131	91	222	11	4	8	12	อ.2-ม.3	นายณัฐวัฒน์ คำแหง	28
43	บ้านชมภู	1	ชมพู่	119	103	222	11	5	8	13	อ.2-ม.3	นายประทีป จันทร์วิเศษ	40
44	วัดปลวกงาม	5	ชมพู่	100	86	186	8	4	7	11	อ.2-ป.6	นายล้อมชัย สิริศิริโรจน์	30
45	รักไทยร่มเกล้าอุปถัมภ์	7	ชมพู่	72	61	133	11	4	6	10	อ.2-ม.3	นายประทีป จันทร์วิเศษ (รท.)	40
46	ชุมชนบ้านไทรน้อย	8	ไทรน้อย	78	81	159	12	2	13	15	อ.1-ม.3	นางกรรณิการ์ การกิ่งโพธิ์	55
47	บ้านใหม่ทองประเสริฐ	1	เนินมะปราง	81	73	154	9	4	8	12	อ.1-ป.6	นายวิญญู ดวงมณี	40
48	บ้านพัฒนาคดน้อย	5	บ้านน้อยชุ่มชื้นเหล็ก	95	86	181	12	4	11	15	อ.1-ม.3	นายอุกฤษณ์ ศักดิ์ปัญญา	68
49	บ้านน้อยชุ่มชื้นเหล็ก	3	บ้านน้อยชุ่มชื้นเหล็ก	110	124	234	12	5	9	14	อ.1-ม.3	นายสุรศักดิ์ ศรีคำ	50
50	วัดบ้านมุง	1	บ้านมุง	95	75	170	11	4	9	13	อ.2-ม.3	นายศุภเชษฐ์ ปั้นประเสริฐ	61
51	บ้านวังโพรง	4	วังโพรง	89	68	157	8	2	9	11	อ.2-ป.6	นางนันทชนก แสงสุข	80

รายชื่อโรงเรียนโรงเรียนขนาดกลาง ปีการศึกษา 2566

ที่	ชื่อสถานศึกษา	หมู่	ตำบล	จำนวนนักเรียน			ห้อง	ครู (จ.18)			ระดับที่เปิดสอน	ชื่อผู้บริหาร	ระยะทางถึงเขต(กม.)
				ชาย	หญิง	รวม		ชาย	หญิง	รวม			
52	บ้านวังขวัญ	2	วังโพรง	79	80	159	11	3	7	10	อ.2-ม.3	นายสันติ ปานรักษ์	70
53	บ้านวังยาง(ราษฎร์สามัคคี)	7	วังยาง	92	94	186	11	4	12	16	อ.2-ม.3	นายสมศักดิ์ กมลรัตน์	75
54	บ้านโทรงดงยั้ง	2	วังยาง	77	56	133	11	6	6	12	อ.2-ม.3	นายสุธี เทพกัน	71

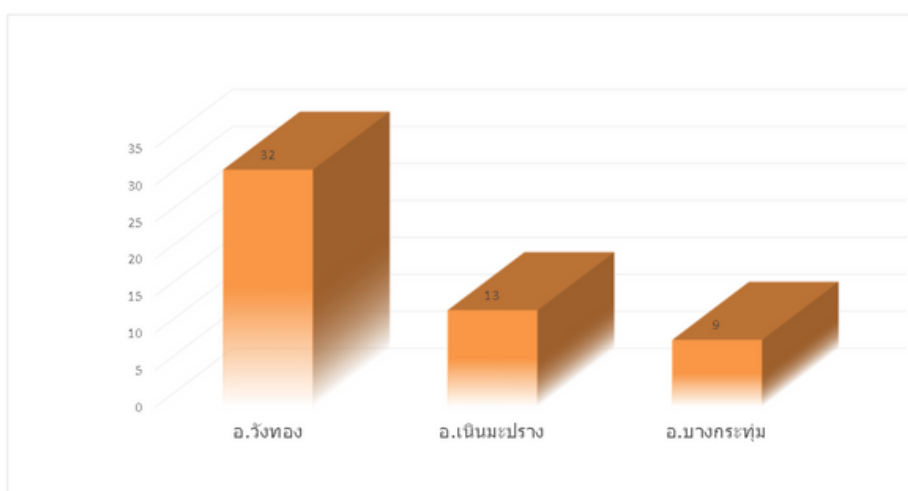

รายชื่อโรงเรียนโรงเรียนขนาดใหญ่ ปีการศึกษา 2566

นักเรียน ตั้งแต่ 601 - 1500 คน

จำนวน 2 โรงเรียน

จำนวน 2 โรงเรียน								
ที่	รหัส	ชื่อสถานศึกษา	หมู่	ตำบล	จำนวนนักเรียน			ห้อง
	SMIS				ชาย	หญิง	รวม	
1	65020088	พิณพลราษฎร์ ตั้งตรงจิตร 12	1	วังทอง	690	773	1463	48
2	65020121	บ้านเนินมะปราง	2	เนินมะปราง	730	728	1458	43

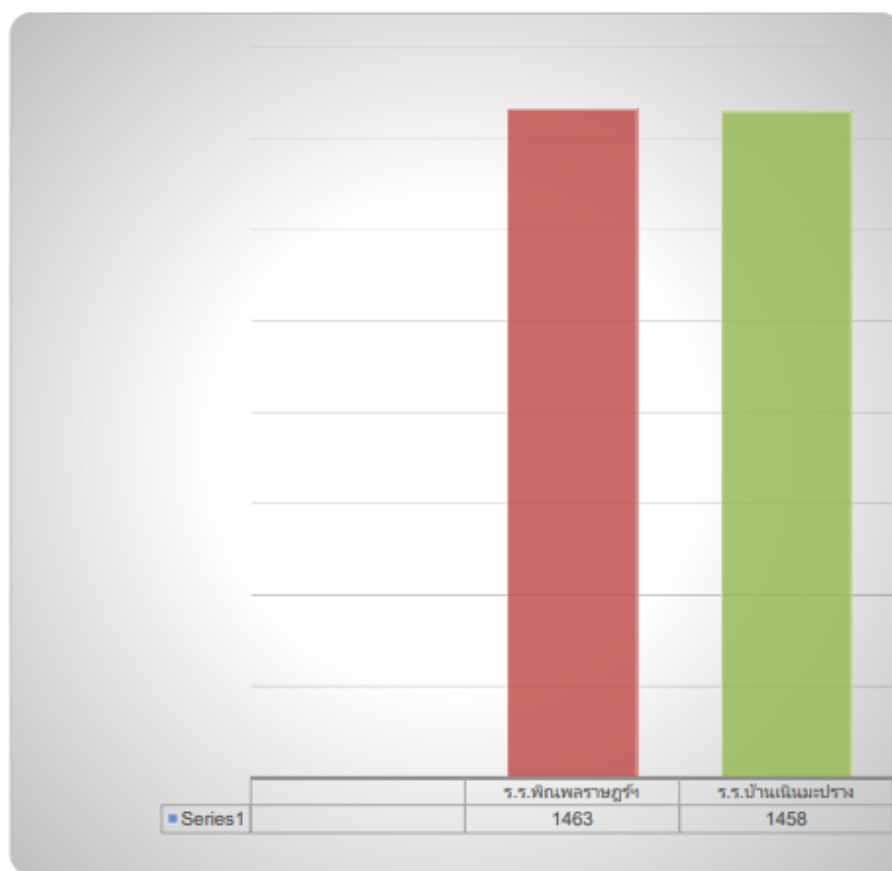

ส่วนที่ 3

ข้อมูลนักเรียน



สรุปจำนวนนักเรียน

จำแนกรายชั้น เพศ และจำนวนห้องเรียนรายอำเภอ ปีการศึกษา 2566

ระดับ	ชั้น	อ.บางกระทุ่ม				อ.วังทอง				อ.เนินมะปราง				รวมทั้งสิ้น			
		ช	ญ	รวม	ห้อง	ช	ญ	รวม	ห้อง	ช	ญ	รวม	ห้อง	ช	ญ	รวม	ห้อง
	อ.1	13	19	32	6	113	111	224	25	34	34	68	8	160	164	324	39
	อ.2	147	126	273	28	482	425	907	65	220	201	421	34	849	752	1601	127
	อ.3	174	166	340	28	455	453	908	65	223	190	413	34	852	809	1661	127
รวมก่อนประถม		334	311	645	62	1050	989	2039	155	477	425	902	76	1861	1725	3586	293
	ป.1	142	152	294	27	519	465	984	66	220	197	417	34	881	814	1695	127
	ป.2	189	161	350	28	518	478	996	65	237	228	465	34	944	867	1811	127
	ป.3	183	181	364	28	528	556	1084	67	245	232	477	34	956	969	1925	129
	ป.4	177	153	330	28	527	519	1046	66	269	272	541	35	973	944	1917	129
	ป.5	199	202	401	28	578	525	1103	66	268	252	520	35	1045	979	2024	129
	ป.6	213	199	412	28	626	554	1180	67	302	259	561	35	1141	1012	2153	130
รวมประถม		1103	1048	2151	167	3296	3097	6393	397	1541	1440	2981	207	5940	5585	11525	771
	ม.1	40	37	77	5	346	320	666	35	205	182	387	19	591	539	1130	59
	ม.2	43	37	80	5	296	283	579	35	197	188	385	19	536	508	1044	59
	ม.3	47	44	91	5	320	255	575	35	168	157	325	19	535	456	991	59
รวม ม.ต้น		130	118	248	15	962	858	1820	105	570	527	1097	57	1662	1503	3165	177
รวมทั้งสิ้น		1567	1477	3044	244	5308	4944	10252	657	2588	2392	4980	340	9463	8813	18276	1241

สรุปจำนวนนักเรียน

จำแนกรายชั้น เพศ และจำนวนห้องเรียนรายอำเภอ ปีการศึกษา 2566

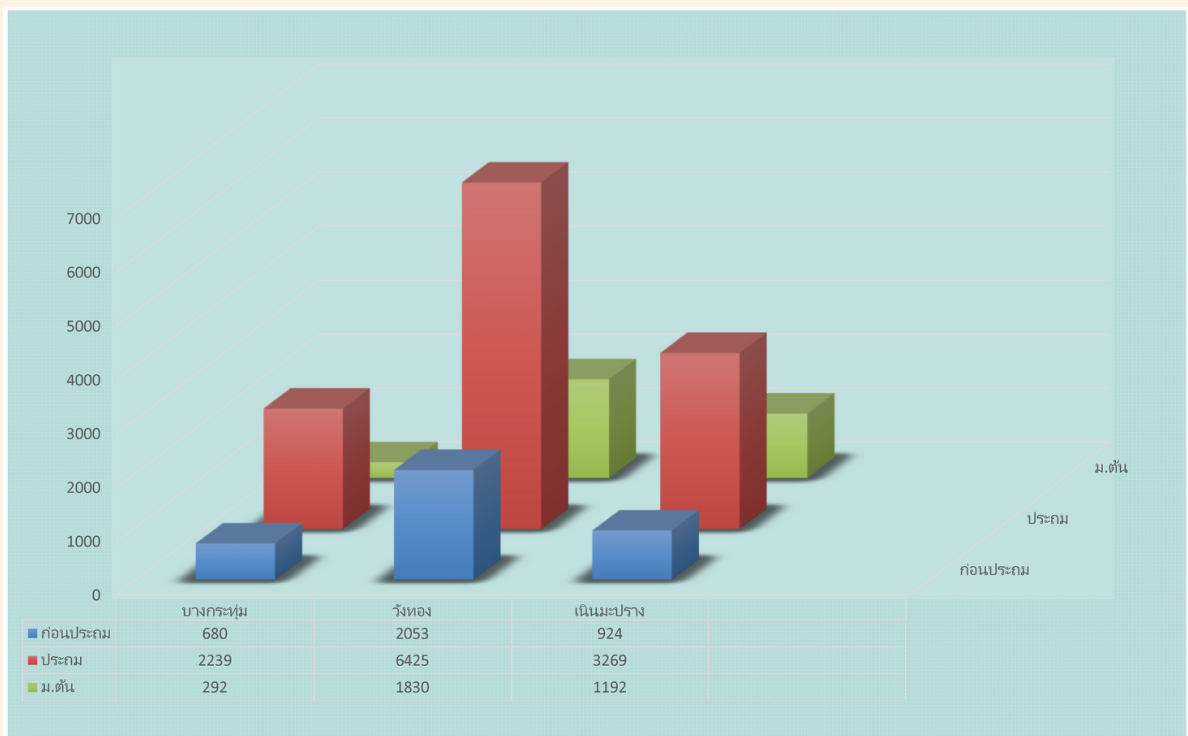

จำนวนโรงเรียน นักเรียน ครู ห้องเรียน ปีการศึกษา 2566

อำเภอ	โรงเรียน	ครู	นักเรียน	ห้องเรียน	นักเรียน : ห้อง	นักเรียน : ครู
บางกระทุ่ม	28	181	3044	244	12 : 1	17 : 1
วังทอง	62	592	10252	657	16 : 1	17 : 1
เนินมะปราง	32	305	4980	340	15 : 1	16 : 1
รวม	122	1078	18276	1241	14 : 1	17 : 1

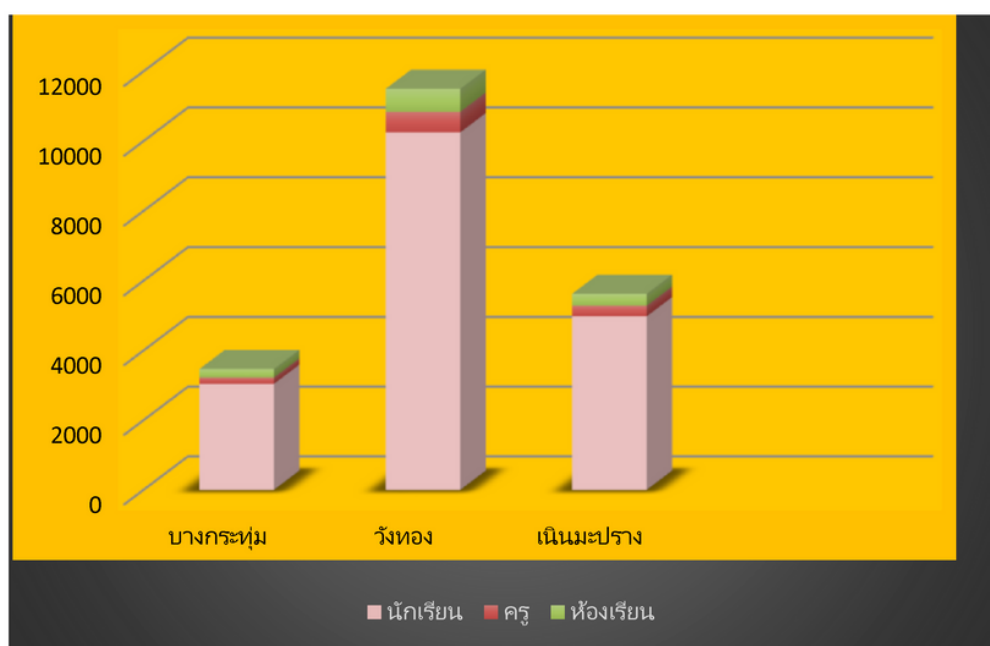

จำนวนนักเรียนด้อยโอกาส

ปีการศึกษา 2566

ประเภทความด้อยโอกาส	จำนวน (คน)	ร้อยละของนักเรียนด้อยโอกาส
ถูกบังคับให้ขายแรงงาน		0.00
อยู่ในธุรกิจบริการทางเพศ		0.00
ถูกทอดทิ้ง		0.00
อยู่ในสถานพินิจและคุ้มครองเด็ก		0.00
เร่ร่อน		0.00
ได้รับผลกระทบจากเอดส์		0.00
ชนกลุ่มน้อย	1	0.01
ถูกทำร้ายทารุณ		0.00
ยากจน	11332	99.60
มีปัญหาเกี่ยวกับยาเสพติด		0.00
กำพร้า	8	0.07
ทำงานรับผิดชอบตนเองและครอบครัว	3	0.03
อื่นๆ		0.00
มีความด้อยโอกาสมากกว่า 1 ประเภท	34	0.30
รวม	11378	100.00
ร้อยละของนักเรียนทั้งหมด		62.26

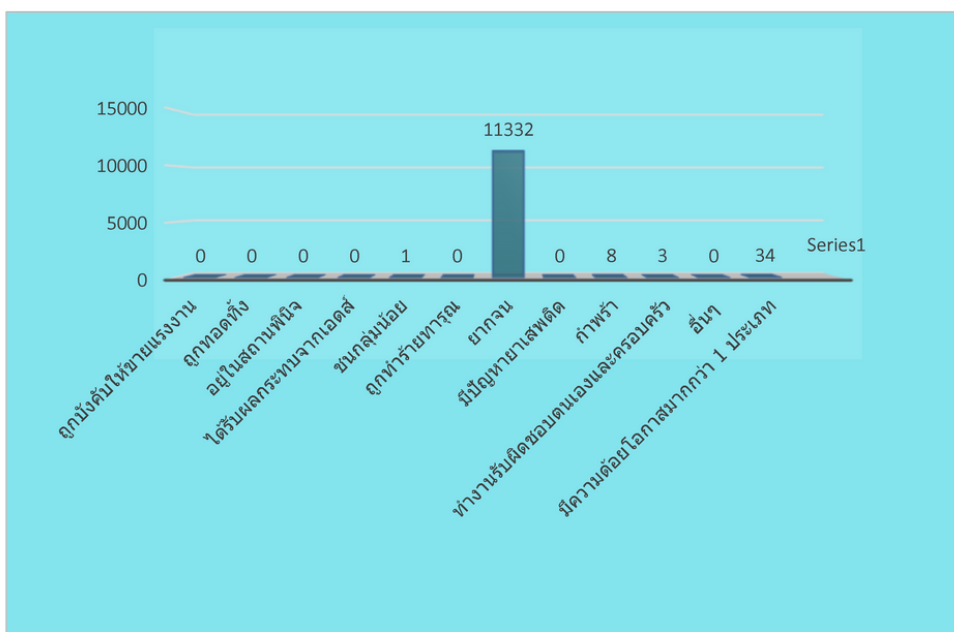

จำนวนนักเรียนออกกลางคัน

ปีการศึกษา 2563 - 2565

สาเหตุ	ปีการศึกษา 2563		ปีการศึกษา 2564		ปีการศึกษา 2565	
	จำนวน(คน)	ร้อยละ	จำนวน(คน)	ร้อยละ	จำนวน(คน)	ร้อยละ
ฐานะยากจน	0	0.00	0	0.00	0	0.00
มีปัญหาครอบครัว	0	0.00	0	0.00	0	0.00
สมรสแล้ว	0	0.00	0	0.00	0	0.00
มีปัญหาในการปรับตัว	0	0.00	0	0.00	0	0.00
ต้องคดี/ถูกจับ	0	0.00	0	0.00	0	0.00
เจ็บป่วย/อุบัติเหตุ	0	0.00	0	0.00	0	0.00
อพยพตามผู้ปกครอง	0	0.00	0	0.00	0	0.00
หาเลี้ยงครอบครัว	0	0.00	0	0.00	0	0.00
กรณีอื่นๆ	0	0.00	0	0.00	0	0.00
รวม	0	0.00	0	0.00	0	0.00
นักเรียนทั้งหมด	19294		19018		18904	

จำนวนนักเรียนจบการศึกษา ป.6 ปีการศึกษา 2565

ที่ศึกษาต่อและไม่ศึกษาต่อ

รายการ	ชาย	หญิง	รวม	ร้อยละ
จำนวนนักเรียนทั้งหมดต้นปีการศึกษา	9542	8906	18448	100.00
ย้ายมาเรียนระหว่างปี	290	271	561	3.04
ย้ายไปเรียนรร.อื่นระหว่างปี	82	89	171	0.93
ออกกลางคัน	0	0	0	0.00
จำหน่าย/ตาย	21	10	31	0.17
จำนวนนักเรียนทั้งหมดในวันสิ้นปีการศึกษา	9729	9078	18807	100.00
	จบ ป.6			
จำนวนนักเรียน ชั้นป.6 ในวันสิ้นปีการศึกษา	1053	1013	2066	100.00
จบการศึกษา	1047	1009	2056	99.52
ศึกษาต่อ จำแนกเป็น				
1. โรงเรียนเดิม	527	481	1008	49.34
2. โรงเรียนอื่น สังกัด สพฐ.	496	491	987	48.31
3. โรงเรียนสังกัดเอกชน	3	8	11	0.54
4. โรงเรียนพระปริยัติธรรม แผนกสามัญ	3	0	3	0.15
5. กศน.	2	3	5	0.24
6. อื่น ๆ	16	26	42	2.06
7. โรงเรียนอื่น สังกัด อบท.	0	0	0	0.00
รวม ศึกษาต่อ	1047	1009	2056	100.00
ประกอบอาชีพ	0	0	0	0.00
บวชในศาสนา	0	0	0	0.00
ไม่ประกอบอาชีพ/ไม่ศึกษาต่อ	0	0	0	0.00
อื่น ๆ	0	0	0	0.00
ซ้ำชั้น	6	4	10	0.48
รวม ป.6 ทั้งหมด			2066	100.00

จำนวนนักเรียนจบการศึกษา ม.3 ปีการศึกษา 2565

ที่ศึกษาต่อและไม่ศึกษาต่อ

รายการ	จบ ม.3			
	ชาย	หญิง	รวม	ร้อยละ
จำนวนนักเรียนชั้น ม.3 สิ้นปีการศึกษา	554	507	1061	100.00
จบการศึกษา	529	495	1024	96.51
ศึกษาต่อ จำแนกเป็น				
1. ศึกษาต่อ ม.4 โรงเรียนอื่น ในจังหวัดเดิม	294	364	658	68.19
2. ศึกษาต่อ ม.4 โรงเรียนอื่น ในต่างจังหวัด	8	14	22	2.28
3. ศึกษาต่อ ม.4 โรงเรียนอื่น ใน กทม.	0	1	1	0.10
4. สถาบันอาชีวศึกษาของรัฐบาล	140	79	219	22.69
5. สถาบันอาชีวศึกษาของเอกชน	5	8	13	1.35
6. ศึกษาต่อสถาบันอื่น ๆ	42	18	60	6.22
รวมศึกษาต่อ	489	484	973	91.53
ไม่ศึกษาต่อ จำแนกเป็น				
1. ไม่ศึกษาต่อ ทำงานภาคอุตสาหกรรม	1	0	1	0.10
2. ไม่ศึกษาต่อ ทำงานภาคการเกษตร	7	1	8	0.83
3. ไม่ศึกษาต่อ ทำงานการประมง	0	0	0	0.00
4. ไม่ศึกษาต่อ ทำงานค้าขาย ธุรกิจ	0	0	0	0.00
5. ไม่ศึกษาต่อ ทำงานบริการ	2	0	2	0.21
6. ไม่ศึกษาต่อ ทำงานรับจ้างทั่วไป	10	3	13	1.22
7. ไม่ศึกษาต่อ ทำงานอื่น ๆ	13	6	19	1.79
8. บวชในศาสนา	0	0	0	0.00
9. ไม่ประกอบอาชีพและไม่ศึกษาต่อ	7	1	8	0.83
10. อื่น ๆ	0	0	0	0.00
รวมไม่ศึกษาต่อ	40	11	51	
รวมจบการศึกษา ศึกษาต่อและไม่ศึกษาต่อ	529	495	1024	100.00
นักเรียนซ้ำชั้น	8	7	15	1.38
รอดำเนินการ (จบไม่พร้อมรุ่น)	16	6	22	2.03
รวมทั้งหมด			1061	100.00

สถิติจำนวนนักเรียน

ปีการศึกษา 2562 - 2566

ชั้น	2562			2563			2564			2565			2566		
	ชาย	หญิง	รวม	ชาย	หญิง	รวม	ชาย	หญิง	รวม	ชาย	หญิง	รวม	ชาย	หญิง	รวม
อ.1	218	194	412	186	151	337	167	152	319	159	139	298	160	164	324
อ.2	901	985	1886	898	801	1699	854	807	1661	866	804	1670	849	752	1601
อ.3	947	906	1853	904	965	1869	936	837	1773	859	830	1689	852	809	1661
รวมก่อนประถม	2066	2085	4151	1988	1917	3905	1957	1796	3753	1884	1773	3657	1861	1725	3586
ป.1	1061	987	2048	982	929	1911	920	983	1903	977	875	1852	881	814	1695
ป.2	1109	960	2069	1037	966	2003	986	949	1935	929	992	1921	944	867	1811
ป.3	1001	968	1969	1105	972	2077	1030	971	2001	979	944	1923	956	969	1925
ป.4	1006	1004	2010	1003	979	1982	1121	986	2107	1048	972	2020	973	944	1917
ป.5	1085	972	2057	1007	1003	2010	1044	983	2027	1137	1013	2150	1045	979	2024
ป.6	1093	992	2085	1081	977	2058	1011	1004	2015	1054	1013	2067	1141	1012	2153
รวมประถม	6355	5883	12238	6215	5826	12041	6112	5876	11988	6124	5809	11933	5940	5585	11525
ม.1	588	563	1151	618	532	1150	606	518	1124	592	547	1139	591	539	1130
ม.2	618	566	1184	547	532	1079	600	525	1125	596	489	1085	536	508	1044
ม.3	596	536	1132	576	543	1119	511	517	1028	570	520	1090	535	456	991
รวมมัธยมต้น	1802	1665	3467	1741	1607	3348	1717	1560	3277	1758	1556	3314	1662	1503	3165
รวมทั้งสิ้น	10223	9633	19856	9944	9350	19294	9786	9232	19018	9766	9138	18904	9463	8813	18276
นักเรียนเพิ่ม/ลดลงร้อยละ	- 2.38			-2.83			-1.43			-0.59			-3.32		

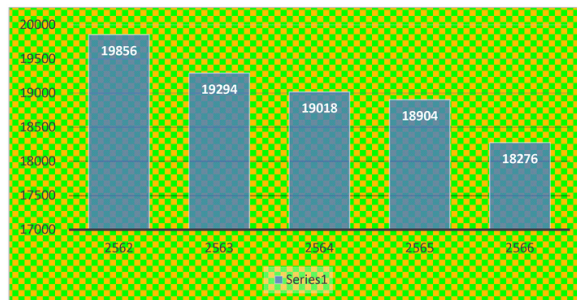

จำนวนนักเรียนแยกชั้นเพชรรายโรงเรียน

ปีการศึกษา 2566

รหัส smis ชื่อโรงเรียน	ห้อง เทศ	ก่อนประถม			รวม ก่อนป.	ช่วงชั้นที่ 1				ช่วงชั้นที่ 2				รวม ประถม	ช่วงชั้นที่ 3				รวม มัธยม	รวม ทั้งสิ้น
		อ.1	อ.2	อ.3		ป.1	ป.2	ป.3	รวม	ป.4	ป.5	ป.6	รวม		ม.1	ม.2	ม.3	รวม		
1	ห้อง	0	1	1	2	1	1	1	3	1	1	1	3	6						8
65020002	ชาย	0	6	9	15	3	3	8	14	8	14	10	32	46						61
ราษฎร์เจริญ	หญิง	0	6	5	11	6	3	7	16	12	5	7	24	40						51
	รวม	0	12	14	26	9	6	15	30	20	19	17	56	86						112
2	ห้อง	1	1	1	3	1	1	1	3	1	1	1	3	6						9
65020003	ชาย	1	1	2	4	1	3	2	6	1	0	4	5	11						15
ราษฎร์ดำริ	หญิง	0	0	1	1	2	3	2	7	1	2	5	8	15						16
	รวม	1	1	3	5	3	6	4	13	2	2	9	13	26						31
3	ห้อง	0	1	1	1	1	1	1	3	1	1	1	3	6	1	1	1	3	3	11
65020005	ชาย	0	2	5	7	2	4	15	21	6	5	5	16	37	8	7	10	25	25	69
ชุมชน 12 ท่าตาลประชาศถุขย์	หญิง	0	6	3	9	6	5	2	13	5	5	6	16	29	6	7	5	18	18	56
	รวม	0	8	8	16	8	9	17	34	11	10	11	32	66	14	14	15	43	43	125
4	ห้อง	0	1	1	2	1	1	4	6	1	1	1	3	6						8
65020006	ชาย	0	8	4	12	7	11	10	28	7	9	5	21	49						61
บ้านวังสาร	หญิง	0	4	6	10	7	3	11	21	3	8	6	17	38						48
	รวม	0	12	10	22	14	14	21	49	10	17	11	38	87						109

จำนวนนักเรียนแยกชั้นเพชรรายโรง

ปีการศึกษา 2566

รหัส smis ชื่อโรงเรียน	ห้อง เพศ	ก่อนประถม			รวม ก่อนป.	ช่วงชั้นที่ 1				ช่วงชั้นที่ 2				รวม ประถม	ช่วงชั้นที่ 3				รวม มัธยม	รวม ทั้งสิ้น
		อ.1	อ.2	อ.3		ป.1	ป.2	ป.3	รวม	ป.4	ป.5	ป.6	รวม		ม.1	ม.2	ม.3	รวม		
5	ห้อง	0	1	1	1	1	1	1	3	1	1	1	3	6						8
65020007	ชาย	0	2	4	6	4	0	4	8	2	4	4	10	18						24
บ้านทุ่งน้อย	หญิง	0	0	4	4	5	2	5	12	3	5	3	11	23						27
	รวม	0	2	8	10	9	2	9	20	5	9	7	21	41						51
6	ห้อง	0	1	1	2	1	1	1	3	1	1	1	3	6						8
65020008	ชาย	0	4	1	5	1	0	1	2	4	2	2	8	10						15
บ้านบุใหญ่	หญิง	0	2	2	4	0	1	6	7	1	0	5	6	13						17
	รวม	0	6	3	9	1	1	7	9	5	2	7	14	23						32
7	ห้อง	1	1	1	3	1	1	1	3	1	1	1	3	6						9
65020009	ชาย	4	2	2	8	8	2	5	15	5	5	4	14	29						37
ประชาสามัคคี	หญิง	9	2	7	18	4	6	9	19	7	8	9	24	43						61
	รวม	13	4	9	26	12	8	14	34	12	13	13	38	72						98
8	ห้อง	0	1	1	2	1	1	1	3	1	1	1	3	6	1	1	1	3	3	11
65020010	ชาย	0	9	11	20	11	5	7	23	10	5	10	25	48	12	14	8	34	34	102
วัดราษฎร์โมสร	หญิง	0	6	3	9	12	6	6	24	6	10	6	22	46	9	8	6	23	23	78
	รวม	0	15	14	29	23	11	13	47	16	15	16	47	94	21	22	14	57	57	180

จำนวนนักเรียนแยกชั้นเพศรายโรงเรียน

ปีการศึกษา 2566

รหัส smis ชื่อโรงเรียน	ห้อง เพศ	ก่อนประถม			รวม ก่อนป.	ช่วงชั้นที่ 1				ช่วงชั้นที่ 2				รวม ประถม	ช่วงชั้นที่ 3				รวม มัธยม	รวม ทั้งสิ้น
		อ.1	อ.2	อ.3		ป.1	ป.2	ป.3	รวม	ป.4	ป.5	ป.6	รวม		ม.1	ม.2	ม.3	รวม		
9	ห้อง	0	1	1	2	1	1	1	3	1	1	1	3	6						8
65020011	ชาย	0	3	9	12	5	11	11	27	4	10	10	24	51						63
วัดกรุงศรีเจริญ	หญิง	0	7	5	12	4	9	10	23	7	14	10	31	54						66
	รวม	0	10	14	24	9	20	21	50	11	24	20	55	105						129
10	ห้อง	0	1	1	2	1	1	1	3	1	1	1	3	6						8
65020012	ชาย	0	5	2	7	4	6	7	17	1	6	4	11	28						35
วัดบึงลำ	หญิง	0	5	8	13	2	5	3	10	4	3	6	13	23						36
	รวม	0	10	10	20	6	11	10	27	5	9	10	24	51						71
11	ห้อง	1	1	1	3	1	1	1	3	1	1	1	3	6						9
65020013	ชาย	2	3	6	11	3	4	6	13	4	3	3	10	23						34
วัดแหลมพระธาตุ	หญิง	4	3	4	11	3	2	3	8	7	2	5	14	22						33
	รวม	6	6	10	22	6	6	9	21	11	5	8	24	45						67
12	ห้อง	1	1	1	3	1	1	1	3	1	1	1	3	6	1	1	1	3	3	12
65020014	ชาย	1	13	20	34	14	11	10	35	10	16	18	44	79	16	10	17	43	43	156
ชุมชน 3บ้านเนินกุ่ม(ประชาชนกุล)	หญิง	2	8	6	16	3	5	17	25	11	19	19	49	74	18	12	18	48	48	138
	รวม	3	21	26	50	17	16	27	60	21	35	37	93	153	34	22	35	91	91	294

จำนวนนักเรียนแยกชั้นเพศรายโรงเรียน

ปีการศึกษา 2566

รหัส smis ชื่อโรงเรียน	ห้อง เพศ	ก่อนประถม			รวม ก่อนป.	ช่วงชั้นที่ 1				ช่วงชั้นที่ 2				รวม ประถม	ช่วงชั้นที่ 3				รวม มัธยม	รวม ทั้งสิ้น
		อ.1	อ.2	อ.3		ป.1	ป.2	ป.3	รวม	ป.4	ป.5	ป.6	รวม		ม.1	ม.2	ม.3	รวม		
13	ห้อง	1	1	1	3	1	1	1	3	1	1	1	3	6						9
65020015	ชาย	4	3	4	11	4	3	5	12	1	5	3	9	21						32
บ้านท่ายาง	หญิง	1	1	3	5	2	3	4	9	3	5	4	12	21						26
	รวม	5	4	7	16	6	6	9	21	4	10	7	21	42						58
14	ห้อง	0	0	0	0	0	0	0	0	0	0	0	0	0						0
65020017	ชาย	0	0	0	0	0	0	0	0	0	0	0	0	0						0
บ้านใหม่ไพรมณี มิตรภาพ 118	หญิง	0	0	0	0	0	0	0	0	0	0	0	0	0						0
	รวม	0	0	0	0	0	0	0	0	0	0	0	0	0						0
15	ห้อง	1	1	1	3	1	1	1	3	1	1	1	3	6						9
65020018	ชาย	1	5	4	10	2	4	4	10	0	2	3	5	15						25
บ้านหนองกลด	หญิง	3	1	4	8	0	4	1	5	1	4	6	11	16						24
	รวม	4	6	8	18	2	8	5	15	1	6	9	16	31						49
16	ห้อง	0	1	1	2	1	1	1	3	1	1	1	3	6						8
65020019	ชาย	0	2	8	10	4	6	9	19	8	5	8	21	40						50
วัดดงหมี่(ธรรมรสอุปถัมภ์)	หญิง	0	3	5	8	5	3	4	12	4	3	6	13	25						33
	รวม	0	5	13	18	9	9	13	31	12	8	14	34	65						83

จำนวนนักเรียนแยกชั้นเพศรายโรงเรียน

ปีการศึกษา 2566

รหัส smis ชื่อโรงเรียน	ห้อง เพศ	ก่อนประถม			รวม ก่อนป.	ช่วงชั้นที่ 1				ช่วงชั้นที่ 2				รวม ประถม	ช่วงชั้นที่ 3				รวม มัธยม	รวม ทั้งสิ้น
		อ.1	อ.2	อ.3		ป.1	ป.2	ป.3	รวม	ป.4	ป.5	ป.6	รวม		ม.1	ม.2	ม.3	รวม		
17	ห้อง	0	1	1	1	1	1	1	3	1	1	1	3	6						8
65020020	ชาย	0	9	10	19	6	8	11	25	11	9	8	28	53						72
วัดบางกระพุ่ม	หญิง	0	10	3	13	4	13	10	27	4	14	10	28	55						68
	รวม	0	19	13	32	10	21	21	52	15	23	18	56	108						140
18	ห้อง	0	2	2	4	2	2	2	6	2	2	2	6	12						16
65020021	ชาย	0	24	20	44	20	46	28	94	27	34	38	99	193						237
ศึกษาลัย	หญิง	0	20	28	48	28	27	37	92	26	33	42	101	193						241
	รวม	0	44	48	92	55	70	65	186	53	67	80	200	386						478
19	ห้อง	0	1	1	2	1	1	1	3	1	1	1	3	6						8
65020024	ชาย	0	5	7	12	8	11	6	25	5	6	9	20	45						57
วัดสิริสุขธาราวาส	หญิง	0	4	8	12	9	3	2	14	8	8	3	19	33						45
	รวม	0	9	15	24	17	14	8	39	13	14	12	39	78						102
20	ห้อง	0	1	1	2	1	1	1	3	1	1	1	3	6						8
65020026	ชาย	0	2	4	6	7	3	3	13	2	4	9	15	28						34
วัดโคกสลุด	หญิง	0	2	8	10	10	15	2	27	5	4	4	13	40						50
	รวม	0	4	12	16	17	18	5	40	7	8	13	28	68						84

จำนวนนักเรียนแยกชั้นเพศรายโรงเรียน

ปีการศึกษา 2566

รหัส smis ชื่อโรงเรียน	ห้อง เพศ	ก่อนประถม			รวม ก่อนป.	ช่วงชั้นที่ 1				ช่วงชั้นที่ 2				รวม ประถม	ช่วงชั้นที่ 3				รวม มัธยม	รวม ทั้งสิ้น
		อ.1	อ.2	อ.3		ป.1	ป.2	ป.3	รวม	ป.4	ป.5	ป.6	รวม		ม.1	ม.2	ม.3	รวม		
21	ห้อง	0	1	1	2	1	1	1	3	1	1	1	3	6						8
65020027	ชาย	0	9	6	15	9	15	5	29	9	9	8	26	55						70
ประชากรศรีวิทยา	หญิง	0	2	12	14	13	8	9	30	8	13	4	25	55						69
	รวม	0	11	18	29	22	23	14	59	17	22	12	51	110						139
22	ห้อง	0	1	1	2	0	1	1	2	1	1	1	3	5						7
65020029	ชาย	0	3	3	6	0	4	2	6	11	7	3	21	27						33
บ้านยางโทน	หญิง	0	2	4	6	0	4	0	4	2	0	2	4	8						14
	รวม	0	5	7	12	0	8	2	10	13	7	5	25	35						47
23	ห้อง	0	1	1	2	1	1	1	3	1	1	1	3	6						8
65020030	ชาย	0	6	5	11	1	4	5	10	7	3	7	17	27						38
วัดท่านา	หญิง	0	2	4	6	3	7	2	12	3	2	1	6	18						24
	รวม	0	8	9	17	4	11	7	22	10	5	8	23	45						62
24	ห้อง	0	1	1	2	1	1	1	3	1	1	1	3	6						8
65020031	ชาย	0	7	7	14	7	10	2	19	15	11	6	32	51						65
วัดท่ามะขาม	หญิง	0	14	15	29	4	7	7	18	9	15	4	28	46						75
	รวม	0	21	22	43	11	17	9	37	24	26	10	60	97						140

จำนวนนักเรียนแยกชั้นเพศรายโรงเรียน

ปีการศึกษา 2566

รหัส smis ชื่อโรงเรียน	ห้อง เพศ	ก่อนประถม			รวม ก่อนป.	ช่วงชั้นที่ 1				ช่วงชั้นที่ 2				รวม ประถม	ช่วงชั้นที่ 3				รวม มัธยม	รวม ทั้งสิ้น	
		อ.1	อ.2	อ.3		ป.1	ป.2	ป.3	รวม	ป.4	ป.5	ป.6	รวม		ม.1	ม.2	ม.3	รวม			
25	ห้อง	0	1	1	2	1	1	1	3	1	1	1	3	6							8
65020033	ชาย	0	0	1	1	2	2	5	9	4	3	0	7	16							17
บ้านหนองสระพัง	หญิง	0	4	4	8	2	2	6	10	2	2	1	5	15							23
	รวม	0	4	5	9	4	4	11	19	6	5	1	12	31							40
26	ห้อง	0	1	1	2	1	1	1	3	1	1	1	3	6	1	1	1	3	3	3	11
65020035	ชาย	0	5	13	18	5	8	10	23	7	17	21	45	68	4	10	7	21	21	21	107
รัฐราษฎร์บำรุง	หญิง	0	8	8	16	11	9	9	29	8	11	16	35	64	4	8	9	21	21	21	101
	รวม	0	13	21	34	16	17	19	52	15	28	37	80	132	8	18	16	42	42	42	208
27	ห้อง	0	1	1	2	1	1	1	3	1	1	1	3	6	1	1	1	3	3	3	11
65020036	ชาย	0	5	4	9	3	4	1	8	2	2	3	7	15	0	2	5	7	7	7	31
วัดสนามคลีตะวันตก	หญิง	0	1	4	5	5	5	5	15	3	5	4	12	27	0	2	6	8	8	8	40
	รวม	0	6	8	14	8	9	6	23	5	7	7	19	42	0	4	11	15	15	15	71
28	ห้อง	0	1	1	2	1	1	1	3	1	1	1	3	6							8
65020037	ชาย	0	4	3	7	1	1	1	3	6	3	8	17	20							27
วัดสนามคลีตะวันออก	หญิง	0	3	2	5	2	1	2	5	0	2	5	7	12							17
	รวม	0	7	5	12	3	2	3	8	6	5	13	24	32							44

จำนวนนักเรียนแยกชั้นเพศรายโรงเรียน

ปีการศึกษา 2566

รหัส smis ชื่อโรงเรียน	ห้อง เพศ	ก่อนประถม			รวม ก่อนป.	ช่วงชั้นที่ 1				ช่วงชั้นที่ 2				รวม ประถม	ช่วงชั้นที่ 3				รวม มัธยม	รวม ทั้งสิ้น
		อ.1	อ.2	อ.3		ป.1	ป.2	ป.3	รวม	ป.4	ป.5	ป.6	รวม		ม.1	ม.2	ม.3	รวม		
29	ห้อง	1	1	1	3	1	1	1	3	1	1	1	3	6	1	1	1	3	3	12
65020038	ชาย	1	4	6	11	5	5	4	14	2	7	4	13	27	11	6	9	26	26	64
องค์การอุตสาหกรรมป่าไม้ 2	หญิง	0	4	3	7	5	5	9	19	6	9	3	18	37	8	2	1	11	11	55
	รวม	1	8	9	18	10	10	13	33	8	16	7	31	64	19	8	10	37	37	119
30	ห้อง	1	1	1	3	1	1	1	3	1	1	1	3	6						9
65020039	ชาย	3	0	6	9	5	2	8	15	4	8	11	23	38						47
บ้านโป่งปะ	หญิง	0	1	2	3	0	1	3	4	8	4	6	18	22						25
	รวม	3	1	8	12	5	3	11	19	12	12	17	41	60						72
31	ห้อง	0	1	1	2	1	1	1	3	1	1	1	3	6	1	1	1	3	3	11
65020040	ชาย	0	21	13	34	14	9	17	40	14	17	18	49	89	8	11	9	28	28	151
บ้านเขาน้อย	หญิง	0	10	8	18	11	7	14	32	11	12	15	38	70	8	7	13	28	28	116
	รวม	0	31	21	52	25	16	31	72	25	29	33	87	159	16	18	22	56	56	267
32	ห้อง	0	1	1	2	1	1	1	3	1	1	1	3	6	1	1	1	3	3	11
65020041	ชาย	0	5	7	12	13	12	5	30	5	7	6	18	48	1	3	6	10	10	70
บ้านปากยาง	หญิง	0	3	4	7	7	6	10	23	7	8	3	18	41	1	3	1	5	5	53
	รวม	0	8	11	19	20	18	15	53	12	15	9	36	89	2	6	7	15	15	123

จำนวนนักเรียนแยกชั้นเพศรายโรงเรียน

ปีการศึกษา 2566

รหัส smis ชื่อโรงเรียน	ห้อง เพศ	ก่อนประถม			รวม ก่อนป.	ช่วงชั้นที่ 1				ช่วงชั้นที่ 2				รวม ประถม	ช่วงชั้นที่ 3				รวม มัธยม	รวม ทั้งสิ้น
		อ.1	อ.2	อ.3		ป.1	ป.2	ป.3	รวม	ป.4	ป.5	ป.6	รวม		ม.1	ม.2	ม.3	รวม		
33	ห้อง	0	1	1	2	1	1	1	3	1	1	1	3	6	1	1	1	3	3	11
65020042	ชาย	0	8	9	17	14	7	10	31	7	5	6	18	49	13	6	8	27	27	93
บ้านม่วงหอม(สนง.สลาทกบินแบ่งสตราหะ43)	หญิง	0	7	6	13	15	5	9	29	12	7	9	28	57	12	8	11	31	31	101
	รวม	0	15	15	30	29	12	19	60	19	12	15	46	106	25	14	19	58	58	194
34	ห้อง	0	1	1	2	1	1	1	3	1	1	1	3	6						8
65020043	ชาย	0	2	2	4	2	6	3	11	4	0	3	7	18						22
บ้านทุ่งเอียงสามัคคี	หญิง	0	2	0	2	2	1	4	7	3	2	2	7	14						16
	รวม	0	4	2	6	4	7	7	18	7	2	5	14	32						38
35	ห้อง	0	1	1	2	1	1	1	3	1	1	1	3	6	1	1	1	3	3	11
65020044	ชาย	0	13	10	23	12	11	15	38	14	13	11	38	76	9	6	5	20	20	119
ห้วยพลู	หญิง	0	6	17	23	11	5	14	30	7	16	15	38	68	2	7	9	18	18	109
	รวม	0	19	27	46	23	16	29	68	21	29	26	76	144	11	13	14	38	38	228
36	ห้อง	1	1	1	3	1	1	1	3	1	1	0	2	5	1	1	1	3	3	11
65020045	ชาย	0	3	5	8	4	3	1	8	6	4	0	10	18	3	0	2	5	5	31
บ้านแก่งกุลาสามัคคี	หญิง	3	1	2	6	3	5	0	8	6	1	0	7	15	2	6	4	12	12	33
	รวม	3	4	7	14	7	8	1	16	12	5	0	17	33	5	6	6	17	17	64

จำนวนนักเรียนแยกชั้นเพศรายโรงเรียน

ปีการศึกษา 2566

รหัส smis ชื่อโรงเรียน	ห้อง เพศ	ก่อนประถม			รวม ก่อนป.	ช่วงชั้นที่ 1				ช่วงชั้นที่ 2				รวม ประถม	ช่วงชั้นที่ 3				รวม มัธยม	รวม ทั้งสิ้น
		อ.1	อ.2	อ.3		ป.1	ป.2	ป.3	รวม	ป.4	ป.5	ป.6	รวม		ม.1	ม.2	ม.3	รวม		
37	ห้อง	0	1	1	2	1	1	1	3	1	1	1	3	6	1	1	1	3	3	11
65020046	ชาย	0	11	6	17	3	5	4	12	8	4	6	18	30	8	3	2	13	13	60
ราษฎร์อุปถัมภ์	หญิง	0	5	11	16	5	4	7	16	6	8	8	22	38	5	0	0	5	5	59
	รวม	0	16	17	33	8	9	11	28	14	12	14	40	68	13	3	2	18	18	119
38	ห้อง	0	2	2	4	2	2	2	6	2	2	2	6	12						16
65020048	ชาย	0	8	20	28	27	25	24	76	37	25	27	89	165						193
บ้านบึงพร้าว	หญิง	0	22	17	39	17	20	32	69	21	23	25	69	138						177
	รวม	0	30	37	67	44	45	56	145	58	48	52	158	303						370
39	ห้อง	1	1	1	3	1	1	1	3	1	1	1	3	6						9
65020049	ชาย	0	1	1	2	2	1	5	8	3	4	2	9	17						19
บ้านดินทอง	หญิง	3	6	2	11	1	2	1	4	2	3	3	8	12						23
	รวม	3	7	3	13	3	3	6	12	5	7	5	17	29						42
40	ห้อง	1	1	1	3	1	1	1	3	1	1	1	3	6						9
65020050	ชาย	1	3	1	5	3	5	5	13	2	2	5	9	22						27
บ้านชำเตย(ประกอบนงนุชอุปถัมภ์)	หญิง	4	5	6	15	9	5	3	17	4	3	6	13	30						45
	รวม	5	8	7	20	12	10	8	30	6	5	11	22	52						72

จำนวนนักเรียนแยกชั้นเพศรายโรงเรียน

ปีการศึกษา 2566

รหัส smis ชื่อโรงเรียน	ห้อง เพศ	ก่อนประถม			รวม ก่อนป.	ช่วงชั้นที่ 1				ช่วงชั้นที่ 2				รวม ประถม	ช่วงชั้นที่ 3				รวม มัธยม	รวม ทั้งสิ้น
		อ.1	อ.2	อ.3		ป.1	ป.2	ป.3	รวม	ป.4	ป.5	ป.6	รวม		ม.1	ม.2	ม.3	รวม		
41	ห้อง	0	1	1	2	1	1	1	3	1	1	1	3	6	1	1	1	3	3	11
65020051	ชาย	0	7	8	15	12	6	5	23	8	7	17	32	55	10	9	10	29	29	99
ชุมชน 2 บ้านกอกไม้แดง	หญิง	0	6	10	16	8	8	6	22	10	5	9	24	46	7	10	13	30	30	92
	รวม	0	13	18	31	20	14	11	45	18	12	26	56	101	17	19	23	59	59	191
42	ห้อง	0	1	1	2	1	1	1	3	1	1	1	3	6						8
65020052	ชาย	0	12	8	20	8	14	8	30	11	12	20	43	73						93
บ้านเนินสะอาด	หญิง	0	10	7	17	15	15	10	40	10	13	12	35	75						92
	รวม	0	22	15	37	23	29	18	70	21	25	32	78	148						185
43	ห้อง	1	1	1	3	1	1	2	4	1	1	1	3	7	1	1	1	3	3	13
65020053	ชาย	18	11	6	35	11	11	23	45	12	19	16	47	92	10	8	13	31	31	158
วัดท่าหมื่นราม	หญิง	8	12	13	33	10	17	20	47	12	13	10	35	82	8	10	13	31	31	146
	รวม	26	23	19	68	21	28	43	92	24	32	26	82	174	18	18	26	62	62	304
44	ห้อง	0	1	1	2	1	1	1	3	1	1	1	3	6	1	1	1	3	3	11
65020057	ชาย	0	9	15	24	12	16	12	40	10	20	10	40	80	6	8	9	23	23	127
บ้านหินประกาย	หญิง	0	5	6	11	11	7	10	28	9	11	18	38	66	10	5	6	21	21	98
	รวม	0	14	21	35	23	23	22	68	19	31	28	78	146	16	13	15	44	44	225

จำนวนนักเรียนแยกชั้นเพศรายโรงเรียน

ปีการศึกษา 2566

รหัส smis ชื่อโรงเรียน	ห้อง เพศ	ก่อนประถม			รวม ก่อนป.	ช่วงชั้นที่ 1				ช่วงชั้นที่ 2				รวม ประถม	ช่วงชั้นที่ 3				รวม มัธยม	รวม ทั้งสิ้น
		อ.1	อ.2	อ.3		ป.1	ป.2	ป.3	รวม	ป.4	ป.5	ป.6	รวม		ม.1	ม.2	ม.3	รวม		
45	ห้อง	0	1	1	2	1	1	1	3	1	1	1	3	6	1	1	1	3	3	11
65020058	ชาย	0	15	11	26	11	14	11	36	5	11	10	26	62	9	6	7	22	22	110
บ้านใหม่ชัยเจริญ	หญิง	0	5	6	11	7	8	14	29	16	9	7	32	61	10	3	4	17	17	89
	รวม	0	20	17	37	18	22	25	65	21	20	17	58	123	19	9	11	39	39	199
46	ห้อง	0	1	1	2	1	1	1	3	1	1	1	3	6	1	1	1	3	3	11
65020059	ชาย	0	6	9	15	6	9	8	23	6	13	10	29	52	6	9	10	25	25	92
บ้านชำหวาย	หญิง	0	2	9	11	6	6	10	22	5	6	8	19	41	4	4	4	12	12	64
	รวม	0	8	18	26	12	15	18	45	11	19	18	48	93	10	13	14	37	37	156
47	ห้อง	0	1	1	2	1	1	1	3	1	1	1	3	6	1	1	1	3	3	11
65020060	ชาย	0	9	7	16	10	11	8	29	10	7	7	24	53	11	9	10	30	30	99
บ้านนาพราน	หญิง	0	10	9	19	4	9	8	21	11	12	2	25	46	10	5	6	21	21	86
	รวม	0	19	16	35	14	20	16	50	21	19	9	49	99	21	14	16	51	51	185
48	ห้อง	1	1	1	3	1	1	1	3	1	1	1	3	6						9
65020061	ชาย	4	5	4	13	9	12	11	32	10	13	7	30	62						75
บ้านใหม่พนมทอง	หญิง	9	3	8	20	3	11	9	23	5	9	9	23	46						66
	รวม	13	8	12	33	12	23	20	55	15	22	16	53	108						141

จำนวนนักเรียนแยกชั้นเพศรายโรงเรียน

ปีการศึกษา 2566

รหัส smis ชื่อโรงเรียน	ห้อง เพศ	ก่อนประถม			รวม ก่อนป.	ช่วงชั้นที่ 1				ช่วงชั้นที่ 2				รวม ประถม	ช่วงชั้นที่ 3				รวม มัธยม	รวม ทั้งสิ้น
		อ.1	อ.2	อ.3		ป.1	ป.2	ป.3	รวม	ป.4	ป.5	ป.6	รวม		ม.1	ม.2	ม.3	รวม		
49	ห้อง	0	1	1	2	1	1	1	3	1	1	1	3	6						8
65020062	ชาย	0	2	2	4	7	3	3	13	3	4	6	13	26						30
บ้านป่าขนุน	หญิง	0	4	2	6	2	6	5	13	2	4	6	12	25						31
	รวม	0	6	4	10	9	9	8	26	5	8	12	25	51						61
50	ห้อง	0	1	1	2	1	1	1	3	1	1	1	3	6	1	1	1	3	3	11
65020063	ชาย	0	8	12	20	10	17	13	40	13	9	18	40	80	16	16	14	46	46	146
บ้านน้ำริน	หญิง	0	12	9	21	12	16	10	38	15	10	18	43	81	12	13	7	32	32	134
	รวม	0	20	21	41	22	33	23	78	28	19	36	83	161	28	29	21	78	78	280
51	ห้อง	0	1	1	2	1	1	1	3	1	1	2	4	7						9
65020064	ชาย	0	8	5	13	8	11	12	31	14	24	26	64	95						108
บ้านหนองปรือ	หญิง	0	14	6	20	12	16	18	46	13	11	17	41	87						107
	รวม	0	22	11	33	20	27	30	77	27	35	43	105	182						215
52	ห้อง	1	1	1	3	1	1	1	3	1	1	1	3	6						9
65020065	ชาย	1	3	5	9	0	6	6	12	3	4	4	11	23						32
บ้านกลาง	หญิง	1	1	3	5	2	4	4	10	2	4	8	14	24						29
	รวม	2	4	8	14	2	10	10	22	5	8	12	25	47						61

จำนวนนักเรียนแยกชั้นเพศรายโรงเรียน

ปีการศึกษา 2566

รหัส smis ชื่อโรงเรียน	ห้อง เพศ	ก่อนประถม			รวม ก่อนป.	ช่วงชั้นที่ 1				ช่วงชั้นที่ 2				รวม ประถม	ช่วงชั้นที่ 3				รวม มัธยม	รวม ทั้งสิ้น	
		อ.1	อ.2	อ.3		ป.1	ป.2	ป.3	รวม	ป.4	ป.5	ป.6	รวม		ม.1	ม.2	ม.3	รวม			
53	ห้อง	0	1	1	2	1	1	1	3	1	1	1	3	6							8
65020066	ชาย	0	3	5	8	3	2	2	7	4	7	2	13	20							28
บ้านน้ำยาง	หญิง	0	6	1	7	3	3	8	14	4	4	4	12	26							33
	รวม	0	9	6	15	6	5	10	21	8	11	6	25	46							61
54	ห้อง	0	1	1	2	2	1	1	4	1	1	2	4	8	1	1	1	3	3	3	13
65020067	ชาย	0	20	14	34	25	16	16	57	15	19	28	62	119	16	13	17	46	46	46	199
ชุมชน 15 บ้านเนินสว่าง	หญิง	0	15	16	31	22	17	10	49	23	21	19	63	112	16	18	6	40	40	40	183
	รวม	0	35	30	65	47	33	26	106	38	40	47	125	231	32	31	23	86	86	86	382
55	ห้อง	1	1	1	3	1	1	1	3	1	1	1	3	6	1	1	1	3	3	3	12
65020069	ชาย	5	5	0	10	6	7	4	17	4	3	4	11	28	5	5	5	15	15	15	53
บ้านหนองงา	หญิง	2	2	6	10	2	3	4	9	5	7	5	17	26	4	5	7	16	16	16	52
	รวม	7	7	6	20	8	10	8	26	9	10	9	28	54	9	10	12	31	31	31	105
56	ห้อง	1	1	1	3	1	1	1	3	1	1	1	3	6							9
65020070	ชาย	4	3	7	14	7	5	3	15	7	9	7	23	38							52
สามัคคีธรรม	หญิง	5	6	8	19	4	9	6	19	8	5	9	22	41							60
	รวม	9	9	15	33	11	14	9	34	15	14	16	45	79							112

จำนวนนักเรียนแยกชั้นเพศรายโรงเรียน

ปีการศึกษา 2566

รหัส smis ชื่อโรงเรียน	ห้อง เพศ	ก่อนประถม			รวม ก่อนป.	ช่วงชั้นที่ 1				ช่วงชั้นที่ 2				รวม ประถม	ช่วงชั้นที่ 3				รวม มัธยม	รวม ทั้งสิ้น
		อ.1	อ.2	อ.3		ป.1	ป.2	ป.3	รวม	ป.4	ป.5	ป.6	รวม		ม.1	ม.2	ม.3	รวม		
57	ห้อง	0	1	1	2	1	1	1	3	1	1	1	3	6	1	1	1	3	3	11
65020071	ชาย	0	16	13	29	8	16	9	33	12	12	8	32	65	14	10	12	36	36	130
วัดสุพรรณพนมทอง	หญิง	0	6	11	17	7	10	5	22	8	10	9	27	49	10	10	10	30	30	96
	รวม	0	22	24	46	15	26	14	55	20	22	17	59	114	24	20	22	66	66	226
58	ห้อง	0	1	1	2	1	1	1	3	1	1	1	3	6						8
65020072	ชาย	0	6	6	12	5	6	5	16	6	9	6	21	37						49
วัดพันชาลี	หญิง	0	8	7	15	7	8	7	22	9	7	8	24	46						61
	รวม	0	14	13	27	12	14	12	38	15	16	14	45	83						110
59	ห้อง	0	1	1	2	1	1	1	3	1	1	1	3	6						8
65020073	ชาย	0	4	5	9	5	7	3	15	7	6	3	16	31						40
บ้านเนินไม้แดง	หญิง	0	7	4	11	3	4	2	9	3	4	5	12	21						32
	รวม	0	11	9	20	8	11	5	24	10	10	8	28	52						72
60	ห้อง	1	1	1	3	1	1	1	3	1	1	1	3	6						9
65020074	ชาย	3	1	8	12	3	7	6	16	8	6	9	23	39						51
บ้านเนินทองราษฎร์พัฒนา	หญิง	4	4	6	14	4	4	6	14	5	2	6	13	27						41
	รวม	7	5	14	26	7	11	12	30	13	8	15	36	66						92

จำนวนนักเรียนแยกชั้นเพศรายโรงเรียน

ปีการศึกษา 2566

รหัส smis ชื่อโรงเรียน	ห้อง เพศ	ก่อนประถม			รวม ก่อนป.	ช่วงชั้นที่ 1				ช่วงชั้นที่ 2				รวม ประถม	ช่วงชั้นที่ 3				รวม มัธยม	รวม ทั้งสิ้น	
		อ.1	อ.2	อ.3		ป.1	ป.2	ป.3	รวม	ป.4	ป.5	ป.6	รวม		ม.1	ม.2	ม.3	รวม			
61	ห้อง	1	1	1	3	1	1	1	3	1	1	1	3	6							9
65020075	ชาย	2	3	0	5	5	2	5	12	4	3	3	10	22							27
บ้านวังไม้ดอก	หญิง	3	2	3	8	1	2	3	6	2	4	3	9	15							23
	รวม	5	5	3	13	6	4	8	18	6	7	6	19	37							50
62	ห้อง	1	1	1	3	1	1	1	3	1	1	1	3	6	1	1	1	3	3		12
65020077	ชาย	4	3	4	11	7	5	12	24	6	6	8	20	44	8	8	12	28	28		83
บ้านแถววังน้ำใสสามัคคี(สุวรรณคูหาบำรุง)	หญิง	2	2	3	7	2	5	9	16	5	2	7	14	30	11	5	6	22	22		59
	รวม	6	5	7	18	9	10	21	40	11	8	15	34	74	19	13	18	50	50		142
63	ห้อง	1	1	1	3	1	1	1	3	1	1	1	3	6	1	1	1	3	3		12
65020079	ชาย	7	10	17	34	10	14	13	37	11	3	16	30	67	19	17	12	48	48		149
บ้านแม่ระกา	หญิง	6	7	6	19	3	4	12	19	8	12	6	26	45	9	8	11	28	28		92
	รวม	13	17	23	53	13	18	25	56	19	15	22	56	112	28	25	23	76	76		241
64	ห้อง	1	1	1	3	1	1	1	3	1	1	1	3	6	1	1	1	3	3		12
65020080	ชาย	10	22	6	38	9	15	22	46	21	11	15	47	93	14	16	10	40	40		171
บ้านเข็ก	หญิง	12	10	7	29	12	13	15	40	18	12	18	48	88	18	17	10	45	45		162
	รวม	22	32	13	67	21	28	37	86	39	23	33	95	181	32	33	20	85	85		333

จำนวนนักเรียนแยกชั้นเพศรายโรงเรียน

ปีการศึกษา 2566

รหัส smis ชื่อโรงเรียน	ห้อง เพศ	ก่อนประถม			รวม ก่อนป.	ช่วงชั้นที่ 1				ช่วงชั้นที่ 2				รวม ประถม	ช่วงชั้นที่ 3				รวม มัธยม	รวม ทั้งสิ้น	
		อ.1	อ.2	อ.3		ป.1	ป.2	ป.3	รวม	ป.4	ป.5	ป.6	รวม		ม.1	ม.2	ม.3	รวม			
65	ห้อง	0	1	1	2	1	1	1	3	1	1	1	3	6							8
65020081	ชาย	0	2	2	4	3	2	2	7	4	4	1	9	16							20
บ้านดงพลวง	หญิง	0	4	3	7	3	1	1	5	2	2	2	6	11							18
	รวม	0	6	5	11	6	3	3	12	6	6	3	15	27							38
66	ห้อง	1	1	1	3	1	1	1	3	1	1	1	3	6							9
65020082	ชาย	4	4	2	10	4	2	6	12	3	2	4	9	21							31
วัดคงข่อย	หญิง	0	3	6	9	2	3	2	7	6	8	6	20	27							36
	รวม	4	7	8	19	6	5	8	19	9	10	10	29	48							67
67	ห้อง	1	1	1	3	1	1	1	3	1	1	1	3	6							9
65020083	ชาย	3	4	5	12	2	2	4	8	2	5	4	11	19							31
บึงราชนก	หญิง	3	7	5	15	3	6	3	12	0	5	6	11	23							38
	รวม	6	11	10	27	5	8	7	20	2	10	10	22	42							69
68	ห้อง	0	1	1	2	1	1	1	3	1	1	1	3	6	1	1	1	3	3		11
65020084	ชาย	0	5	3	8	8	5	4	17	4	4	8	16	33	5	8	6	19	19		60
ครูประชาขุทิศ(วันครู 2504)	หญิง	0	2	1	3	3	3	2	8	6	3	6	15	23	5	3	7	15	15		41
	รวม	0	7	4	11	11	8	6	25	10	7	14	31	56	10	11	13	34	34		101

จำนวนนักเรียนแยกชั้นเพศรายโรงเรียน

ปีการศึกษา 2566

รหัส smis ชื่อโรงเรียน	ห้อง เพศ	ก่อนประถม			รวม ก่อนป.	ช่วงชั้นที่ 1				ช่วงชั้นที่ 2				รวม ประถม	ช่วงชั้นที่ 3				รวม มัธยม	รวม ทั้งสิ้น
		อ.1	อ.2	อ.3		ป.1	ป.2	ป.3	รวม	ป.4	ป.5	ป.6	รวม		ม.1	ม.2	ม.3	รวม		
69	ห้อง	0	1	1	2	1	1	1	3	1	1	1	3	6	1	1	1	3	3	11
65020085	ชาย	0	8	14	22	10	15	16	41	8	20	20	48	89	13	18	14	45	45	156
บ้านเขาสมอแกลงวีรวัฒน์อุปถัมภ์	หญิง	0	6	14	20	9	10	18	37	13	13	15	41	78	15	12	7	34	34	132
	รวม	0	14	28	42	19	25	34	78	21	33	35	89	167	28	30	21	79	79	288
70	ห้อง	1	1	1	3	1	1	1	3	1	1	1	3	6	1	1	1	3	3	12
65020086	ชาย	3	4	6	13	4	1	2	7	2	14	6	22	29	3	6	8	17	17	59
วัดบางสะพานประพันธ์ชนานุสรณ์	หญิง	3	7	4	14	8	9	4	21	1	7	4	12	33	6	8	3	17	17	64
	รวม	6	11	10	27	12	10	6	28	3	21	10	34	62	9	14	11	34	34	123
71	ห้อง	1	1	1	3	1	1	1	3	1	1	1	3	6						9
65020087	ชาย	5	10	11	26	8	11	7	26	9	5	9	23	49						75
บ้านวังพรหม	หญิง	6	13	9	28	9	5	6	20	7	7	6	20	40						68
	รวม	11	23	20	54	17	16	13	46	16	12	15	43	89						143
72	ห้อง	0	4	4	8	4	4	5	13	5	5	5	15	28	4	4	4	12	12	48
65020088	ชาย	0	67	49	116	73	63	65	201	76	70	73	219	420	64	44	61	169	169	705
พิณพลราษฎร์ ตั้งตรงจิตร 12	หญิง	0	63	61	124	68	64	80	212	86	88	71	245	457	76	75	56	207	207	788
	รวม	0	130	110	240	141	127	145	413	162	158	144	464	877	140	119	117	376	376	1493

จำนวนนักเรียนแยกชั้นเพศรายโรงเรียน

ปีการศึกษา 2566

รหัส smis ชื่อโรงเรียน	ห้อง เทศ	ก่อนประถม			รวม ก่อนป.	ช่วงชั้นที่ 1				ช่วงชั้นที่ 2				รวม ประถม	ช่วงชั้นที่ 3				รวม มัธยม	รวม ทั้งสิ้น
		อ.1	อ.2	อ.3		ป.1	ป.2	ป.3	รวม	ป.4	ป.5	ป.6	รวม		ม.1	ม.2	ม.3	รวม		
73	ห้อง	0	1	1	2	1	1	1	3	1	1	1	3	6	1	1	1	3	3	11
65020089	ชาย	0	4	7	11	10	2	8	20	5	8	8	21	41	7	3	5	15	15	67
บ้านวังตาตราษฎร์อุทิศ	หญิง	0	4	10	14	3	10	6	19	6	5	9	20	39	6	6	6	18	18	71
	รวม	0	8	17	25	13	12	14	39	11	13	17	41	80	13	9	11	33	33	138
74	ห้อง	0	1	1	2	1	1	1	3	1	1	1	3	6	1	1	1	3	3	11
65020090	ชาย	0	9	7	16	3	10	8	21	3	12	10	25	46	13	2	13	28	28	90
บ้านแก่งจูงนาง	หญิง	0	5	9	14	7	8	13	28	10	13	8	31	59	6	7	5	18	18	91
	รวม	0	14	16	30	10	18	21	49	13	25	18	56	105	19	9	18	46	46	181
75	ห้อง	1	1	1	3	1	1	1	3	1	1	1	3	6	1	1	1	3	3	12
65020091	ชาย	2	5	5	12	4	8	6	18	5	5	8	18	36	6	8	2	16	16	64
ป่าไม้อุทิศ 6(ค่ายลูกเสือแก่งซอง)	หญิง	1	0	6	7	5	5	6	16	5	4	6	15	31	5	1	4	10	10	48
	รวม	3	5	11	19	9	13	12	34	10	9	14	33	67	11	9	6	26	26	112
76	ห้อง	1	1	1	3	1	1	1	3	1	1	1	3	6						9
65020092	ชาย	2	2	1	5	3	3	0	6	5	4	3	12	18						23
บ้านวังนกแอ่น	หญิง	1	1	1	3	2	0	2	4	2	1	7	10	14						17
	รวม	3	3	2	8	5	3	2	10	7	5	10	22	32						40

จำนวนนักเรียนแยกชั้นเพศรายโรงเรียน

ปีการศึกษา 2566

รหัส smis ชื่อโรงเรียน	ห้อง เพศ	ก่อนประถม			รวม ก่อนป.	ช่วงชั้นที่ 1				ช่วงชั้นที่ 2				รวม ประถม	ช่วงชั้นที่ 3				รวม มัธยม	รวม ทั้งสิ้น	
		อ.1	อ.2	อ.3		ป.1	ป.2	ป.3	รวม	ป.4	ป.5	ป.6	รวม		ม.1	ม.2	ม.3	รวม			
77	ห้อง	0	1	1	2	1	1	1	3	1	1	1	3	6							8
65020093	ชาย	0	8	5	13	2	1	5	8	4	1	3	8	16							29
บ้านวังดินสอ	หญิง	0	4	1	5	1	2	3	6	3	3	4	10	16							21
	รวม	0	12	6	18	3	3	8	14	7	4	7	18	32							50
78	ห้อง	0	0	0	0	0	0	0	0	0	0	0	0	0							0
65020094	ชาย	0	0	0	0	0	0	0	0	0	0	0	0	0							0
บ้านป่ามะกรูด	หญิง	0	0	0	0	0	0	0	0	0	0	0	0	0							0
	รวม	0	0	0	0	0	0	0	0	0	0	0	0	0							0
79	ห้อง	0	1	1	2	1	1	1	3	1	1	1	3	6	1	1	1	3	3	3	11
65020095	ชาย	0	4	8	12	9	4	6	19	5	5	10	20	39	10	8	6	24	24	75	
บ้านน้ำพรม	หญิง	0	7	10	17	5	10	6	21	12	9	5	26	47	4	8	5	17	17	81	
	รวม	0	11	18	29	14	14	12	40	17	14	15	46	86	14	16	11	41	41	156	
80	ห้อง	0	1	1	2	1	1	1	3	1	1	1	3	6	1	1	1	3	3	3	11
65020096	ชาย	0	11	6	17	14	8	9	31	14	19	11	44	75	5	10	9	24	24	116	
บ้านท่าข้าม	หญิง	0	10	7	17	15	6	13	34	8	11	10	29	63	11	5	3	19	19	99	
	รวม	0	21	13	34	29	14	22	65	22	30	21	73	138	16	15	12	43	43	215	

จำนวนนักเรียนแยกชั้นเพชรรายโรงเรียน

ปีการศึกษา 2566

รหัส รนบิส ชื่อโรงเรียน	ห้อง เทศ	ก่อนประถม			รวม ก่อนป.	ช่วงชั้นที่ 1				ช่วงชั้นที่ 2				รวม ประถม	ช่วงชั้นที่ 3				รวม มัธยม	รวม ทั้งสิ้น
		อ.1	อ.2	อ.3		ป.1	ป.2	ป.3	รวม	ป.4	ป.5	ป.6	รวม		ม.1	ม.2	ม.3	รวม		
81	ห้อง	1	1	1	3	1	1	1	3	1	1	1	3	6	1	1	1	3	3	12
65020097	ชาย	6	5	6	17	5	7	4	16	3	10	5	18	34	4	4	5	13	13	64
บ้านแก่งสฤชดีเสนาอุปถัมภ์	หญิง	5	4	4	13	11	7	7	25	6	5	6	17	42	4	3	7	14	14	69
	รวม	11	9	10	30	16	14	11	41	9	15	11	35	76	8	7	12	27	27	133
82	ห้อง	0	1	1	2	1	1	1	3	1	1	1	3	6	1	1	1	3	3	11
65020098	ชาย	0	6	10	16	2	8	17	27	7	13	11	31	58	9	7	4	20	20	94
บ้านชำตะเคียน (โรงเรียนสมุทรปราการอุปถัมภ์)	หญิง	0	11	8	19	8	8	10	26	7	3	7	17	43	9	6	6	21	21	83
	รวม	0	17	18	35	10	16	27	53	14	16	18	48	101	18	13	10	41	41	177
83	ห้อง	1	1	1	3	1	1	1	3	1	1	1	3	6						9
65020099	ชาย	7	5	11	23	3	6	3	12	6	7	5	18	30						53
บ้านคอเรือ	หญิง	8	12	7	27	10	6	9	25	4	6	11	21	46						73
	รวม	15	17	18	50	13	12	12	37	10	13	16	39	76						126
84	ห้อง	0	1	1	2	1	1	1	3	1	1	1	3	6						8
65020100	ชาย	0	3	3	6	3	4	4	11	5	2	5	12	23						29
บ้านไผ่ใหญ่ (ตำรังค์อุทิศ)	หญิง	0	7	4	11	3	1	3	7	4	2	3	9	16						27
	รวม	0	10	7	17	6	5	7	18	9	4	8	21	39						56

จำนวนนักเรียนแยกชั้นเพศรายโรงเรียน

ปีการศึกษา 2566

รหัส smis ชื่อโรงเรียน	ห้อง เพศ	ก่อนประถม			รวม ก่อนป.	ช่วงชั้นที่ 1				ช่วงชั้นที่ 2				รวม ประถม	ช่วงชั้นที่ 3				รวม มัธยม	รวม ทั้งสิ้น
		อ.1	อ.2	อ.3		ป.1	ป.2	ป.3	รวม	ป.4	ป.5	ป.6	รวม		ม.1	ม.2	ม.3	รวม		
85	ห้อง	0	1	1	2	1	1	1	3	1	1	1	3	6						8
65020102	ชาย	0	13	7	20	3	3	5	11	5	10	15	30	41						61
วัดวังพิบูล	หญิง	0	7	4	11	9	2	14	25	5	6	12	23	48						59
	รวม	0	20	11	31	12	5	19	36	10	16	27	53	89						120
86	ห้อง	0	1	1	2	1	1	1	3	1	1	1	3	6						8
65020103	ชาย	0	10	4	14	6	5	5	16	8	4	8	20	36						50
บ้านคลองเปิด	หญิง	0	3	6	9	2	12	5	19	3	8	6	17	36						45
	รวม	0	13	10	23	8	17	10	35	11	12	14	37	72						95
87	ห้อง	0	1	1	2	1	1	1	3	1	1	1	3	6						8
65020104	ชาย	0	3	5	8	3	5	4	12	4	1	13	18	30						38
บ้านคลองเมือง	หญิง	0	2	5	7	6	2	3	11	6	5	6	17	28						35
	รวม	0	5	10	15	9	7	7	23	10	6	19	35	58						73
88	ห้อง	1	1	1	3	1	1	1	3	1	1	1	3	6						9
65020106	ชาย	13	14	9	36	18	14	11	43	15	8	16	39	82						118
บ้านสะเดา	หญิง	16	4	13	33	14	15	11	40	8	16	10	34	74						107
	รวม	29	18	22	69	32	29	22	83	23	24	26	73	156						225

จำนวนนักเรียนแยกชั้นเพศรายโรงเรียน

ปีการศึกษา 2566

รหัส smis ชื่อโรงเรียน	ห้อง เพศ	ก่อนประถม			รวม ก่อนป.	ช่วงชั้นที่ 1				ช่วงชั้นที่ 2				รวม ประถม	ช่วงชั้นที่ 3				รวม มัธยม	รวม ทั้งสิ้น
		อ.1	อ.2	อ.3		ป.1	ป.2	ป.3	รวม	ป.4	ป.5	ป.6	รวม		ม.1	ม.2	ม.3	รวม		
89	ห้อง	0	1	1	2	1	1	1	3	1	1	1	3	6						8
65020107	ชาย	0	4	3	7	6	3	1	10	3	5	2	10	20						27
บ้านหนองพระ	หญิง	0	2	5	7	4	6	2	12	1	1	3	5	17						24
	รวม	0	6	8	14	10	9	3	22	4	6	5	15	37						51
90	ห้อง	1	1	1	3	1	1	1	3	1	1	1	3	6	1	1	1	3	3	12
65020108	ชาย	5	2	3	10	12	3	5	20	6	7	9	22	42	10	9	5	24	24	76
บ้านเจริญผล	หญิง	6	6	6	18	7	6	10	23	7	1	7	15	38	6	3	4	13	13	69
	รวม	11	8	9	28	19	9	15	43	13	8	16	37	80	16	12	9	37	37	145
91	ห้อง	0	1	1	2	1	1	1	3	1	1	1	3	6	1	1	1	3	3	11
65020110	ชาย	0	16	11	27	6	8	12	26	17	11	13	41	67	11	14	12	37	37	131
บ้านชำร้าง	หญิง	0	15	6	21	3	8	7	18	6	10	6	22	40	13	9	8	30	30	91
	รวม	0	31	17	48	9	16	19	44	23	21	19	63	107	24	23	20	67	67	222
92	ห้อง	0	1	1	2	1	1	1	3	1	1	1	3	6	1	1	1	3	3	11
65020111	ชาย	0	10	12	22	9	10	7	26	15	9	20	44	70	10	7	10	27	27	119
บ้านขมภู	หญิง	0	11	11	22	11	8	7	26	11	10	7	28	54	7	9	11	27	27	103
	รวม	0	21	23	44	20	18	14	52	26	19	27	72	124	17	16	21	54	54	222

จำนวนนักเรียนแยกชั้นเพศรายโรงเรียน

ปีการศึกษา 2566

รหัส smis ชื่อโรงเรียน	ห้อง เพศ	ก่อนประถม			รวม ก่อนป.	ช่วงชั้นที่ 1				ช่วงชั้นที่ 2				รวม ประถม	ช่วงชั้นที่ 3				รวม มัธยม	รวม ทั้งสิ้น
		อ.1	อ.2	อ.3		ป.1	ป.2	ป.3	รวม	ป.4	ป.5	ป.6	รวม		ม.1	ม.2	ม.3	รวม		
93	ห้อง	0	1	1	2	1	1	1	3	1	1	1	3	6	1	1	1	3	3	11
65020112	ชาย	0	3	5	8	8	8	4	20	6	8	5	19	39	6	4	3	13	13	60
บ้านน้ำปาด	หญิง	0	4	3	7	5	4	6	15	5	5	7	17	32	4	6	0	10	10	49
	รวม	0	7	8	15	13	12	10	35	11	13	12	36	71	10	10	3	23	23	109
94	ห้อง	0	1	1	2	1	1	1	3	1	1	1	3	6						8
65020113	ชาย	0	9	10	19	15	11	16	42	13	12	14	39	81						100
วัดปลวกงาม	หญิง	0	9	9	18	9	7	12	28	13	10	17	40	68						86
	รวม	0	18	19	37	24	18	28	70	26	22	31	79	149						186
95	ห้อง	0	1	1	2	1	1	1	3	1	1	1	3	6	1	1	1	3	3	11
65020114	ชาย	0	11	1	12	6	4	10	20	6	6	8	20	40	5	7	8	20	20	72
รักไทยร่มเกล้าอุปถัมภ์	หญิง	0	7	8	15	7	6	5	18	5	3	5	13	31	2	8	5	15	15	61
	รวม	0	18	9	27	13	10	15	38	11	9	13	33	71	7	15	13	35	35	133
96	ห้อง	1	1	1	3	1	1	1	3	1	1	1	3	6	1	1	1	3	3	11
65020115	ชาย	4	4	9	17	4	10	8	22	2	10	8	20	42	7	7	5	19	19	78
ชุมชนบ้านไพรน้อย	หญิง	6	2	4	12	6	5	10	21	9	9	10	28	49	8	10	2	20	20	81
	รวม	10	6	13	29	10	15	18	43	11	19	18	48	91	15	17	7	39	39	159

จำนวนนักเรียนแยกชั้นเพศรายโรงเรียน

ปีการศึกษา 2566

รหัส smis ชื่อโรงเรียน	ห้อง เพศ	ก่อนประถม			รวม ก่อนป.	ช่วงชั้นที่ 1				ช่วงชั้นที่ 2				รวม ประถม	ช่วงชั้นที่ 3				รวม มัธยม	รวม ทั้งสิ้น
		อ.1	อ.2	อ.3		ป.1	ป.2	ป.3	รวม	ป.4	ป.5	ป.6	รวม		ม.1	ม.2	ม.3	รวม		
97	ห้อง	0	1	1	2	1	1	1	3	1	1	1	3	6						8
65020116	ชาย	0	4	8	12	10	7	11	28	7	5	10	22	50						62
บ้านหนองขมิ้น	หญิง	0	6	2	8	5	5	7	17	6	9	8	23	40						48
	รวม	0	10	10	20	15	12	18	45	13	14	18	45	90						110
98	ห้อง	0	1	1	2	1	1	1	3	1	1	1	3	6	1	1	1	3	3	11
65020117	ชาย	0	3	7	10	7	2	10	19	5	8	6	19	38	5	4	10	19	19	67
บ้านเขาดิน	หญิง	0	2	4	6	2	5	5	12	5	4	5	14	26	8	7	6	21	21	53
	รวม	0	5	11	16	9	7	15	31	10	12	11	33	64	13	11	16	40	40	120
99	ห้อง	0	1	1	2	1	1	1	3	1	1	1	3	6						8
65020118	ชาย	0	3	2	5	3	5	9	17	4	2	8	14	31						36
บ้านทุกระโดน	หญิง	0	4	5	9	7	8	8	23	4	5	7	16	39						48
	รวม	0	7	7	14	10	13	17	40	8	7	15	30	70						84
100	ห้อง	0	1	1	2	1	1	1	3	1	1	1	3	6						8
65020119	ชาย	0	3	2	5	2	4	4	10	3	3	2	8	18						23
บ้านโคกวังสาร	หญิง	0	2	0	2	1	1	2	4	1	0	0	1	5						7
	รวม	0	5	2	7	3	5	6	14	4	3	2	9	23						30

จำนวนนักเรียนแยกชั้นเพศรายโรงเรียน

ปีการศึกษา 2566

รหัส smis ชื่อโรงเรียน	ห้อง เพศ	ก่อนประถม			รวม ก่อนป.	ช่วงชั้นที่ 1				ช่วงชั้นที่ 2				รวม ประถม	ช่วงชั้นที่ 3				รวม มัธยม	รวม ทั้งสิ้น
		อ.1	อ.2	อ.3		ป.1	ป.2	ป.3	รวม	ป.4	ป.5	ป.6	รวม		ม.1	ม.2	ม.3	รวม		
101	ห้อง	0	1	1	2	1	1	1	3	1	1	1	3	6						8
65020120	ชาย	0	1	4	5	3	1	0	4	2	2	3	7	11						16
บ้านผาวังหมี่	หญิง	0	2	6	8	1	6	1	8	2	4	3	9	17						25
	รวม	0	3	10	13	4	7	1	12	4	6	6	16	28						41
102	ห้อง	0	3	3	6	3	3	3	9	4	4	4	12	21	5	5	5	15	15	42
65020121	ชาย	0	40	31	71	53	58	54	165	75	78	74	227	392	88	88	72	248	248	711
บ้านเนินมะปราง	หญิง	0	46	44	90	48	49	53	150	74	72	72	218	368	77	83	82	242	242	700
	รวม	0	86	75	161	101	107	107	315	149	150	146	445	760	165	171	154	490	490	1411
103	ห้อง	1	1	1	3	1	1	1	3	1	1	1	3	6						9
65020122	ชาย	5	3	4	12	2	4	4	10	4	4	5	13	23						35
เนินดินราษฎร์อุทิศ	หญิง	3	2	3	8	3	2	2	7	3	5	4	12	19						27
	รวม	8	5	7	20	5	6	6	17	7	9	9	25	42						62
104	ห้อง	1	1	1	3	1	1	1	3	1	1	1	3	6						9
65020123	ชาย	9	8	6	23	5	8	8	21	11	14	12	37	58						81
บ้านใหม่ทองประเสริฐ	หญิง	5	2	12	19	5	9	9	23	9	10	12	31	54						73
	รวม	14	10	18	42	10	17	17	44	20	24	24	68	112						154

จำนวนนักเรียนแยกชั้นเพศรายโรงเรียน

ปีการศึกษา 2566

รหัส smis ชื่อโรงเรียน	ห้อง เพศ	ก่อนประถม			รวม ก่อนป.	ช่วงชั้นที่ 1				ช่วงชั้นที่ 2				รวม ประถม	ช่วงชั้นที่ 3				รวม มัธยม	รวม ทั้งสิ้น
		อ.1	อ.2	อ.3		ป.1	ป.2	ป.3	รวม	ป.4	ป.5	ป.6	รวม		ม.1	ม.2	ม.3	รวม		
105	ห้อง	1	1	1	3	1	1	1	3	1	1	1	3	6						9
65020124	ชาย	3	5	2	10	2	1	5	8	2	2	1	5	13						23
บ้านหนองขอนประชาสรรค์	หญิง	2	3	3	8	4	0	3	7	3	0	3	6	13						21
	รวม	5	8	5	18	6	1	8	15	5	2	4	11	26						44
106	ห้อง	1	1	1	3	1	1	1	3	1	1	1	3	6						9
65020125	ชาย	3	4	2	9	0	3	2	5	1	0	7	8	13						22
บ้านหนองไม้ยางคำ	หญิง	3	3	1	7	3	4	0	7	4	2	2	8	15						22
	รวม	6	7	3	16	3	7	2	12	5	2	9	16	28						44
107	ห้อง	1	1	1	3	1	1	1	3	1	1	1	3	6	1	1	1	3	3	12
65020126	ชาย	7	5	11	23	15	7	6	28	5	8	7	20	48	10	9	5	24	24	95
บ้านพัฒนาคงน้อย	หญิง	6	7	8	21	4	8	9	21	10	6	7	23	44	12	5	4	21	21	86
	รวม	13	12	19	44	19	15	15	49	15	14	14	43	92	22	14	9	45	45	181
108	ห้อง	0	1	1	2	1	1	1	3	1	1	1	3	6	1	1	1	3	3	11
65020127	ชาย	0	3	9	12	5	5	5	15	1	6	8	15	30	8	8	4	20	20	62
บ้านผาทำพล	หญิง	0	3	3	6	4	6	4	14	6	2	4	12	26	6	2	4	12	12	44
	รวม	0	6	12	18	9	11	9	29	7	8	12	27	56	14	10	8	32	32	106

จำนวนนักเรียนแยกชั้นเพศรายโรงเรียน

ปีการศึกษา 2566

รหัส smis ชื่อโรงเรียน	ห้อง เพศ	ก่อนประถม			รวม ก่อนป.	ช่วงชั้นที่ 1				ช่วงชั้นที่ 2				รวม ประถม	ช่วงชั้นที่ 3				รวม มัธยม	รวม ทั้งสิ้น
		อ.1	อ.2	อ.3		ป.1	ป.2	ป.3	รวม	ป.4	ป.5	ป.6	รวม		ม.1	ม.2	ม.3	รวม		
109	ห้อง	1	1	1	3	1	1	1	3	1	1	1	3	6	1	1	1	3	3	12
65020128	ชาย	2	7	13	22	12	10	8	30	11	7	7	25	55	11	13	9	33	33	110
บ้านน้อยชุมชนเหล็ก	หญิง	4	9	10	23	7	9	11	27	14	13	19	46	73	11	8	9	28	28	124
	รวม	6	16	23	45	19	19	19	57	25	20	26	71	128	22	21	18	61	61	234
110	ห้อง	0	1	1	2	1	1	1	3	1	1	1	3	6	1	1	1	3	3	11
65020129	ชาย	0	6	4	10	5	8	5	18	4	6	2	12	30	2	2	1	5	5	45
บ้านลำภาส	หญิง	0	9	3	12	1	9	7	17	6	4	4	14	31	5	6	6	17	17	60
	รวม	0	15	7	22	6	17	12	35	10	10	6	26	61	7	8	7	22	22	105
111	ห้อง	0	1	1	2	1	1	1	3	1	1	1	3	6						8
65020130	ชาย	0	2	5	7	2	3	1	6	2	3	2	7	13						20
หัวเขาราชภูร์บำรุง	หญิง	0	5	1	6	2	4	4	10	4	3	4	11	21						27
	รวม	0	7	6	13	4	7	5	16	6	6	6	18	34						47
112	ห้อง	0	1	1	2	1	1	1	3	1	1	1	3	6						8
65020131	ชาย	0	6	8	14	4	6	5	15	10	11	7	28	43						57
บ้านใหม่สามัคคี	หญิง	0	4	7	11	5	10	9	24	5	9	1	15	39						50
	รวม	0	10	15	25	9	16	14	39	15	20	8	43	82						107

จำนวนนักเรียนแยกชั้นเพศรายโรงเรียน

ปีการศึกษา 2566

รหัส smis ชื่อโรงเรียน	ห้อง เพศ	ก่อนประถม			รวม ก่อนป.	ช่วงชั้นที่ 1				ช่วงชั้นที่ 2				รวม ประถม	ช่วงชั้นที่ 3				รวม มัธยม	รวม ทั้งสิ้น	
		อ.1	อ.2	อ.3		ป.1	ป.2	ป.3	รวม	ป.4	ป.5	ป.6	รวม		ม.1	ม.2	ม.3	รวม			
113	ห้อง	0	1	1	2	1	1	1	3	1	1	1	3	6							8
65020132	ชาย	0	4	4	8	2	2	2	6	4	4	2	10	16							24
บ้านห้วยบ่อทอง	หญิง	0	6	1	7	1	3	2	6	5	2	4	11	17							24
	รวม	0	10	5	15	3	5	4	12	9	6	6	21	33							48
114	ห้อง	0	1	1	2	1	1	1	3	1	1	1	3	6	1	1	1	3	3	3	11
65020133	ชาย	0	5	9	14	5	10	10	25	9	4	10	23	48	10	14	9	33	33	33	95
วัดบ้านมุง	หญิง	0	4	6	10	6	3	8	17	11	7	6	24	41	9	8	7	24	24	24	75
	รวม	0	9	15	24	11	13	18	42	20	11	16	47	89	19	22	16	57	57	57	170
115	ห้อง	0	1	1	2	1	1	1	3	1	1	1	3	6							8
65020134	ชาย	0	11	13	24	11	7	11	29	13	9	14	36	65							89
บ้านวังโพรง	หญิง	0	5	2	7	6	12	9	27	14	13	7	34	61							68
	รวม	0	16	15	31	17	19	20	56	27	22	21	70	126							157
116	ห้อง	0	1	1	2	1	1	1	3	1	1	1	3	6	1	1	1	3	3	3	11
65020135	ชาย	0	11	7	18	6	6	5	17	7	4	8	19	36	9	9	7	25	25	25	79
บ้านวังขวัญ	หญิง	0	5	9	14	9	12	7	28	8	8	5	21	49	8	8	1	17	17	17	80
	รวม	0	16	16	32	15	18	12	45	15	12	13	40	85	17	17	8	42	42	42	159

จำนวนนักเรียนแยกชั้นเพศรายโรงเรียน

ปีการศึกษา 2566

รหัส smis ชื่อโรงเรียน	ห้อง เพศ	ก่อนประถม			รวม ก่อนป.	ช่วงชั้นที่ 1				ช่วงชั้นที่ 2				รวม ประถม	ช่วงชั้นที่ 3				รวม มัธยม	รวม ทั้งสิ้น
		อ.1	อ.2	อ.3		ป.1	ป.2	ป.3	รวม	ป.4	ป.5	ป.6	รวม		ม.1	ม.2	ม.3	รวม		
117	ห้อง	0	1	1	2	1	1	1	3	1	1	1	3	6						8
65020136	ชาย	0	1	1	2	3	2	1	6	4	3	4	11	17						19
บ้านเขาเขียว	หญิง	0	5	0	5	1	4	0	5	3	1	3	7	12						17
	รวม	0	6	1	7	4	6	1	11	7	4	7	18	29						36
118	ห้อง	1	1	1	3	1	1	1	3	1	1	1	3	6						9
65020137	ชาย	1	9	4	14	2	4	2	8	4	9	4	17	25						39
บ้านทุ่งยาว	หญิง	5	4	6	15	5	4	4	13	2	2	7	11	24						39
	รวม	6	13	10	29	7	8	6	21	6	11	11	28	49						78
119	ห้อง	0	1	1	2	1	1	1	3	1	1	1	3	6						8
65020138	ชาย	0	1	4	5	0	1	5	6	3	4	4	11	17						22
บ้านหนองตุ้	หญิง	0	4	3	7	1	2	5	8	4	4	0	8	16						23
	รวม	0	5	7	12	1	3	10	14	7	8	4	19	33						45
120	ห้อง	0	1	1	2	1	1	1	3	1	1	1	3	6						8
65020139	ชาย	0	4	4	8	2	4	5	11	2	3	3	8	19						27
บ้านวังดินเหนียว	หญิง	0	3	2	5	7	4	3	14	6	4	1	11	25						30
	รวม	0	7	6	13	9	8	8	25	8	7	4	19	44						57

จำนวนนักเรียนแยกชั้นเพศรายโรงเรียน

ปีการศึกษา 2566

รหัส smis ชื่อโรงเรียน	ห้อง เพศ	ก่อนประถม			รวม ก่อนป.	ช่วงชั้นที่ 1				ช่วงชั้นที่ 2				รวม ประถม	ช่วงชั้นที่ 3				รวม มัธยม	รวม ทั้งสิ้น
		อ.1	อ.2	อ.3		ป.1	ป.2	ป.3	รวม	ป.4	ป.5	ป.6	รวม		ม.1	ม.2	ม.3	รวม		
121	ห้อง	0	1	1	2	1	1	1	3	1	1	1	3	6	1	1	1	3	3	11
65020140	ชาย	0	10	8	18	8	7	7	22	4	7	15	26	48	16	4	6	26	26	92
บ้านวังยาง (ราษฎร์สามัคคี)	หญิง	0	4	5	9	10	4	12	26	12	10	12	34	60	7	13	5	25	25	94
	รวม	0	14	13	27	18	11	19	48	16	17	27	60	108	23	17	11	51	51	186
122	ห้อง	0	1	1	2	1	1	1	3	1	1	1	3	6	1	1	1	3	3	11
65020141	ชาย	0	8	3	11	3	11	3	17	13	6	9	28	45	7	7	7	21	21	77
บ้านไทรคองช้าง	หญิง	0	4	3	7	8	7	1	16	2	6	7	15	31	5	6	7	18	18	56
	รวม	0	12	6	18	11	18	4	33	15	12	16	43	76	12	13	14	39	39	133
รวม สพป.พิษณุโลก เขต 2	ห้อง	39	127	127	293	127	127	129	383	129	129	130	388	771	59	59	59	177	177	1241
	ชาย	160	849	852	1861	881	944	956	2781	973	1045	1141	3159	5940	591	536	535	1662	1662	9463
	หญิง	164	752	809	1725	814	867	969	2650	944	979	1012	2935	5585	539	508	456	1503	1503	8813
	รวม	324	1601	1661	3586	1695	1811	1925	5431	1917	2024	2153	6094	11525	1130	1044	991	3165	3165	18276

ส่วนที่ 4

ข้อมูลบุคลากร



บุคลากรบนสำนักงานเขต

ที่	ชื่อ - สกุล	ตำแหน่ง
1	นางผกาภรณ์ พลายสังข์	ผอ.สพป.พิษณุโลก เขต 2
2	นายกิตติพงษ์ โปรงเจริญ	รองผอ.สพป.พิษณุโลก เขต 2
3	นายธราพงศ์ สุเทียนทอง	รองผอ.สพป.พิษณุโลก เขต 2
4	นางนุชสรา ปานทองคำ	รองผอ.สพป.พิษณุโลก เขต 2
กลุ่มอำนวยการ		
1	นางสุรानी เมืองมัจฉา	ผู้อำนวยการกลุ่ม
2	นายปิยะ ฐปทอง	นักประชาสัมพันธ์ชำนาญการพิเศษ
3	นางจิตติมา สมถวิล	เจ้าพนักงานธุรการชำนาญงาน
4	นางสาวนิรัชพร เวียงอินทร์	นักจัดการงานทั่วไป
5	น.ส.ยุพา บุญสุข	นักวิชาการพัสดุชำนาญการ
		ช่วยราชการกลุ่มอำนวยการ
กลุ่มบริหารงานการเงินและสินทรัพย์		
1	น.ส.สิริลักษณ์ เชาว์เสริมสุข	ผอ.กลุ่มบริหารงานการเงินฯ
2	น.ส.สุภาณรี ไทยโกษา	นักวิชาการเงินและบัญชีชำนาญการ
3	น.ส.ธนันต์ ฤชุพนัย	นักวิชาการเงินและบัญชีปฏิบัติการ
4	นางนวรรณ บุญเทียน	นักวิชาการเงินและบัญชีชำนาญการ
5	นางสาวสุดาภรณ์ อัมพรศักดิ์	นักวิชาการเงินและบัญชีปฏิบัติการ
6	น.ส.ขจีพันธ์ เสือขำ	นักวิชาการเงินและบัญชีปฏิบัติการ
7	นายพงศธร วิริยะวงศ์โรจน์	นักวิชาการเงินและบัญชีปฏิบัติการ
8	น.ส.ณิชาภา อำพลิน	เจ้าพนักงานธุรการชำนาญงาน
กลุ่มตรวจสอบภายใน		
1	น.ส.วราภรณ์ โพธิ์มาก	ผอ.กลุ่มตรวจสอบภายใน
กลุ่มบริหารงานบุคคล		
1	นางราตรี แจ่มใส	ผู้อำนวยการกลุ่ม
2	น.ส.บุญเรือง คงพิรอด	นักทรัพยากรบุคคลชำนาญการ
3	นางพรณิภา สนั่นนาม	นักทรัพยากรบุคคลปฏิบัติการ
4	นางมะลิ กองธรรม	นักทรัพยากรบุคคลชำนาญการ
5	นางพัสนันท์ เติบกักดี	นักทรัพยากรบุคคลชำนาญการ
6	น.ส.พรธิดา ดาบอ่อน	เจ้าพนักงานธุรการชำนาญงาน
7	นายจีระพงษ์ จันทร์คำ	เจ้าพนักงานธุรการชำนาญงาน

บุคลากรบนสำนักงานเขต

ที่	ชื่อ - สกุล	ตำแหน่ง
กลุ่มพัฒนาครูและบุคลากรทางการศึกษา		
1	นางมาลัย รุ่งแสง	นักทรัพยากรบุคคลชำนาญการ ปฏิบัติหน้าที่ผู้อำนวยการกลุ่ม
กลุ่มกฎหมายและคดี		
1	นางสุดธิดา แผงดา	นิติกรปฏิบัติการ ปฏิบัติหน้าที่ผู้อำนวยการกลุ่ม
กลุ่มนโยบายและแผน		
1	นางสุมาลี ยอดยิ่ง	นักวิเคราะห์นโยบายและแผนชำนาญการพิเศษ
2	น.ส.สุนทร เสาร์เงิน	นักวิเคราะห์นโยบายและแผนชำนาญการ
3	นายวรศักดิ์ กันสุทธิ	นักวิเคราะห์นโยบายและแผนชำนาญการ
4	นางนิตยา อะทะไชย	นักวิเคราะห์นโยบายและแผนชำนาญการ
5	นางสาวปาริชาติ พูลลั่น	เจ้าพนักงานธุรการชำนาญงาน
กลุ่มส่งเสริมการศึกษาทางไกล เทคโนโลยีสารสนเทศและการสื่อสาร		
1	นายพงศ์พีระ ทองแบบ	นักวิเคราะห์นโยบายและแผนชำนาญการ ปฏิบัติหน้าที่ผู้อำนวยการกลุ่ม
2	นางทัศนภา สิ้นสุข	นักวิเคราะห์นโยบายและแผนชำนาญการ
กลุ่มส่งเสริมการจัดการศึกษา		
1	นางบุญญดา วงศ์สุวรรณ	ผู้อำนวยการกลุ่ม
2	นางกนิษฐา พึ่งม่วง	นักวิชาการศึกษาชำนาญการ
3	นายภาณุวัฒน์ พันธุ์	นักวิชาการศึกษาชำนาญการ
4	นางณิชาภา สังข์เมือง	นักวิชาการศึกษาชำนาญการ
5	นางสาวยุพิน สิทธิไกรพงษ์	นักวิชาการศึกษาปฏิบัติการ
6	นางสาวสาวิตรี ยารังสี	นักจิตวิทยาโรงเรียนประจำเขตพื้นที่การศึกษา
กลุ่มนิเทศติดตามและประเมินผลการจัดการศึกษา		
1	ว่าที่ร.ต.วุฒิพงษ์ บุญญพันธ์โสภณ	ผู้อำนวยการกลุ่ม
2	นางสร้อยญา แสงชัย	ศึกษานิเทศก์ชำนาญการพิเศษ
3	นางนฤมล จันทร์ฉาย	ศึกษานิเทศก์ชำนาญการพิเศษ
4	นายประเสริฐ ปานรอด	ศึกษานิเทศก์ชำนาญการพิเศษ
5	นางสุพิมล ทรงประดิษฐ์	ศึกษานิเทศก์ชำนาญการพิเศษ
6	นางสุภัตรา ปานรอด	ศึกษานิเทศก์ชำนาญการพิเศษ
7	นางสาวพัชรี บุญนาคแย้ม	ศึกษานิเทศก์ชำนาญการพิเศษ
8	นางเกษมศรี รุณไชย	ศึกษานิเทศก์ชำนาญการพิเศษ
9	น.ส.คณิตศาสตร์ บุญพันธ์	ศึกษานิเทศก์ชำนาญการพิเศษ
10	น.ส.สุพาร์ตน์ กองจิว	ศึกษานิเทศก์ชำนาญการพิเศษ

บุคลากรบนสำนักงานเขต

ร.ที่	ชื่อ - สกุล	ตำแหน่ง
11	นายธีรวัฒน์ ถาวรโชติ	ศึกษานิเทศก์ชำนาญการ
12	น.ส.วิไลวรรณ สุขป้อม	ศึกษานิเทศก์ชำนาญการ
13	นางสุกัญญา อำไพพงษ์	ศึกษานิเทศก์ชำนาญการ
14	นายอำพล ช้างพินิจ	ศึกษานิเทศก์ชำนาญการ
15	นายวิรัตน์ สุทัศน์	ศึกษานิเทศก์ชำนาญการ
16	นางพุทธรักษา น้อยพานิช	ศึกษานิเทศก์ชำนาญการ
17	นางสาวเกศรากร มีเมล์	ศึกษานิเทศก์ชำนาญการพิเศษ
18	นางสุรณี ลูกปู่	ศึกษานิเทศก์ชำนาญการพิเศษ
19	นางอนุตตรีย์ แซ่อุ่น	เจ้าพนักงานธุรการชำนาญงาน
ลูกจ้างประจำ		
1	นายบุญสม อิ่มทับ	พนักงานธุรการ ระดับ ส 4/หัวหน้า
2	นายอรรถพร จันทรพินิจ	ช่างไฟฟ้า ระดับ ช 4
3	นายสมบุญธรรม ทรัพย์ศิริ	ช่างไม้ ชั้น 4
ลูกจ้างชั่วคราว		
1	น.ส.สกวาดาว งามวิลาศ	ลูกจ้างชั่วคราว งบประมาณสพฐ. (แม่บ้าน)
2	นายโรจน์ โพธิ์หอม	ลูกจ้างชั่วคราว งบประมาณสพฐ. (ยาม)
3	นายเกรียงศักดิ์ มงคลทอง	ลูกจ้างชั่วคราว งบประมาณสพฐ. (ยาม)
4	นายภาณุกร ปานนิม	ลูกจ้างชั่วคราว งบประมาณสพฐ. (พนักงานพิมพ์ดีด)
5	น.ส.ชลดา ศรีสมัย	ลูกจ้างชั่วคราว งบประมาณสพท. (จนท.การเงินและบัญชี)
6	นางนพมาศ สุขเกื้อ	ลูกจ้างชั่วคราว งบประมาณสพท. (แม่บ้าน)
7	น.ส.พนิดา จันทร์สอน	ลูกจ้างชั่วคราว งบประมาณสพท. (จนท.ธุรการ)
8	น.ส.ทิพย์สุคนธ์ สอนง่าย	ลูกจ้างชั่วคราว งบประมาณสพท. (จนท.ธุรการ)

บุคลากรบนสำนักงานเขต

จำนวนบุคลากรบนสำนักงานเขตพื้นที่การศึกษา (คน)	
ผอ.สพป.	1
รองผอ.สพป.	3
ศึกษานิเทศก์	18
บุคลากร38ค.(2)	35
รวมข้าราชการ	57
ลูกจ้างประจำ	3
พนักงานราชการ	2
รวมลูกจ้างประจำ+พนักงานราชการ	5
ลูกจ้างชั่วคราว (งบสพฐ.)	4
ลูกจ้างชั่วคราว (งบสพป.)	4
รวมลูกจ้างชั่วคราว	8
รวมบุคลากรทั้งสิ้น	70

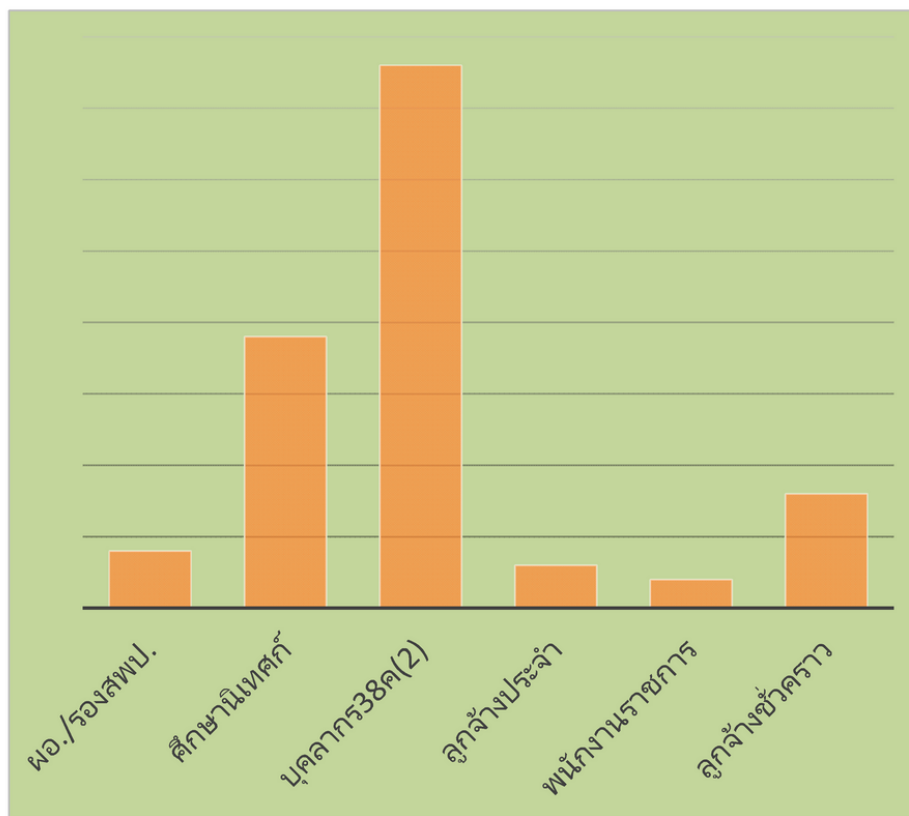

จำนวนผู้บริหารโรงเรียน ครู ลูกจ้าง

ที่	อำเภอ	ผอ.โรงเรียน		รวม	รองผอ.ร.ร.		รวม	รวมผู้บริหาร		รวม	ครู		รวม	รวม ครู/ผู้บริหาร
		ชาย	หญิง		ชาย	หญิง		ชาย	หญิง		ชาย	หญิง		
1	วังทอง	26	22	48	1	3	4	27	25	52	114	478	592	644
2	เนินมะปราง	15	4	19	3	1	4	18	5	23	73	232	305	328
3	บางกระพุ่ม	11	6	17	0	0	0	11	6	17	40	141	181	198
รวม		52	32	84	4	4	8	56	36	92	227	851	1078	1170

ลูกจ้างประจำ และลูกจ้างชั่วคราว	จำนวน (คน)
ลูกจ้างประจำ (ช่างครุภัณฑ์)	25
พนักงานราชการ 18,000 บ. ขึ้นไป	77
ลูกจ้างชั่วคราว งบสพฐ.	
- ครูรายเดือนแก้ปัญหาสถานศึกษาขาดแคลนครูชั้นวิฤฤต (15,000 บ.)	21
- สุรการโรงเรียนโครงการคืนครูให้นักเรียน - สุรการ 15,000 บาท / เดือน	44
- ครูรายเดือนแก้ปัญหาสถานศึกษาขาดแคลนครูชั้นวิฤฤต (15,000 บ.)	21
- พี่เลี้ยงนักเรียนพิการโรงเรียนทั่วไปที่จัดการเรียนร่วม (9,000 บ.)	23
- ครูวิทย์-คณิต (15,000 บ.)	9
- ช่างนักรการโรง (9,000 บ.)	14
- ยาม /แม่บ้าน /เจ้าหน้าที่พิมพ์ดีด (9,000 บ.)	4
- ช่างเหมาสุรการ 9,000 บาท / เดือน	48
- ช่างเหมาครูพี่เลี้ยงนักเรียนพิการเรียนร่วม (9,000 บ.)	8
- ช่างเหมานักการการโรง (9,000 บ.)	2
- ครูผู้ทรงคุณวุฒิ (17,000)	2
รวมลูกจ้างชั่วคราว งบสพฐ.	196
ลูกจ้างชั่วคราว งบโรงเรียน	36
ครูต่างชาติ งบโรงเรียน	8
ลูกจ้างชั่วคราว งบท้องถิ่นหรือหน่วยงานอื่น	2

ส่วนที่ 5

ข้อมูลวิชาการ



ผล O-NET ชั้น ป.6

ปีการศึกษา 2565

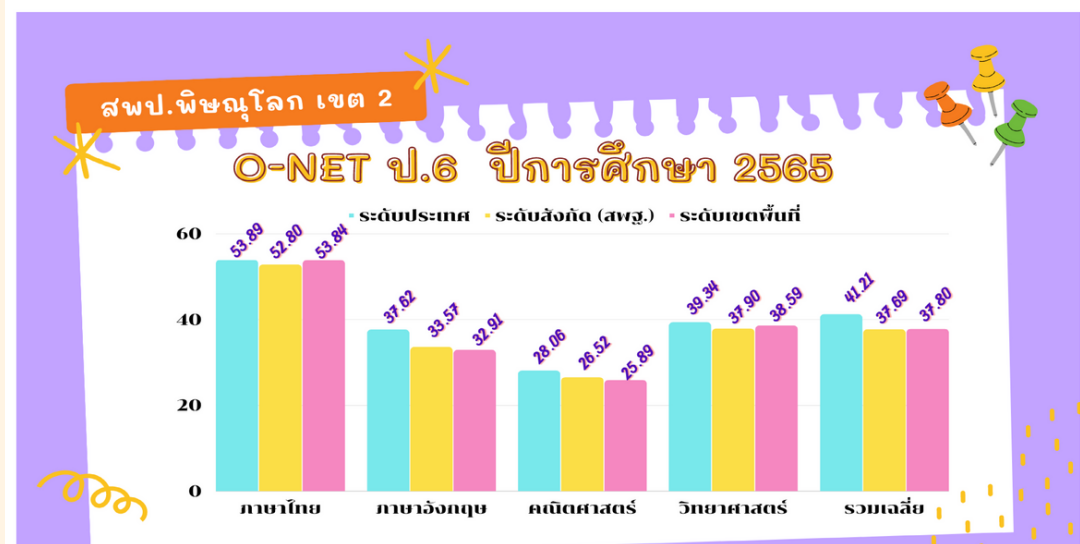
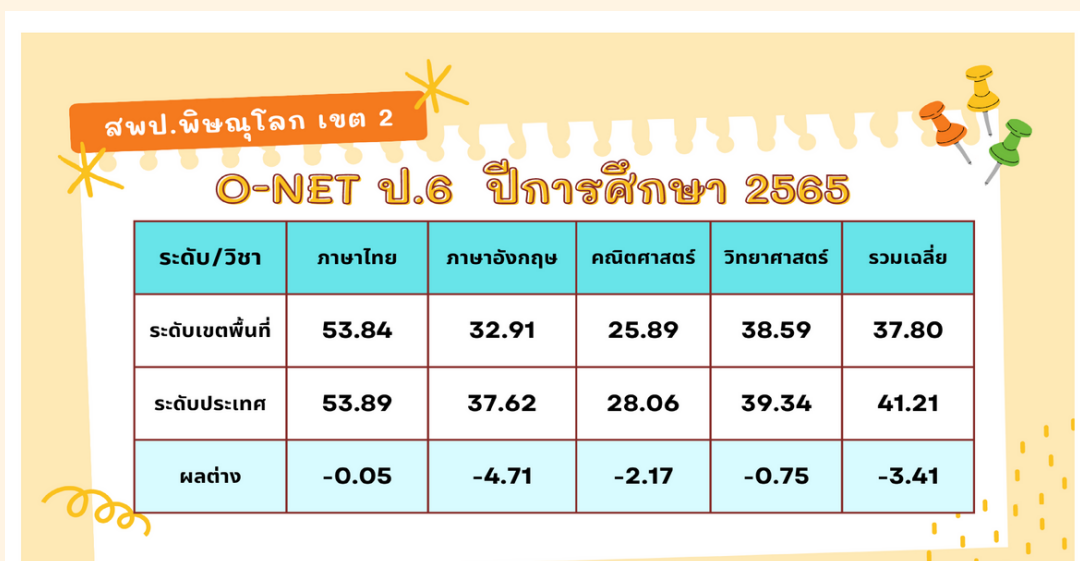

ที่มา : กลุ่มงานวัดและประเมินผลการศึกษา สพป.พิจิตรโลก เขต 2

เปรียบเทียบผล O-NET ชั้น ป.6

ปีการศึกษา 2564 - 2565

สพป.พิษณุโลก เขต 2

O-NET ป.6 ปีการศึกษา 2565 - 2564

ระดับ/วิชา	ภาษาไทย	ภาษาอังกฤษ	คณิตศาสตร์	วิทยาศาสตร์	รวมเฉลี่ย
ระดับประเทศ (2565)	53.89	37.62	28.06	39.34	41.21
ระดับประเทศ (2564)	50.38	39.22	36.83	34.31	41.43
ผลต่าง	3.51	-1.6	-8.77	5.03	-0.22
ระดับเขตพื้นที่ (2565)	53.84	32.91	25.89	38.59	37.80
ระดับเขตพื้นที่ (2564)	51.38	34.97	34.90	34.46	38.92
ผลต่าง	2.46	-2.06	-9.01	4.13	-1.12

สพป.พิษณุโลก เขต 2

O-NET ป.6 ปีการศึกษา 2565 - 2564 (ระดับเขตพื้นที่)

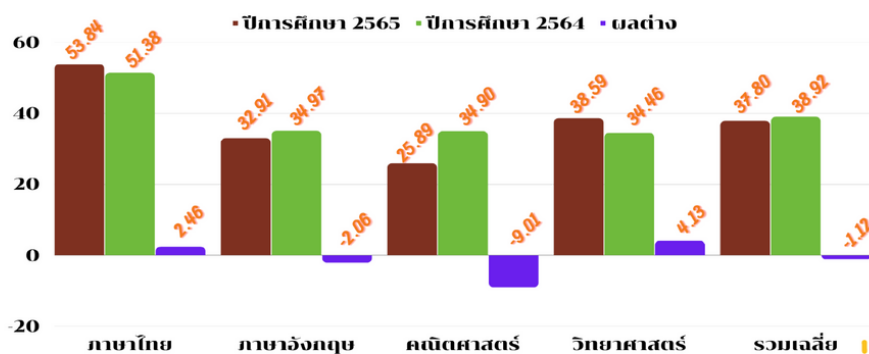

ที่มา : กลุ่มงานวัดและประเมินผลการศึกษา สพป.พิษณุโลก เขต 2

ผล O-NET ชั้น ม.3

ปีการศึกษา 2565

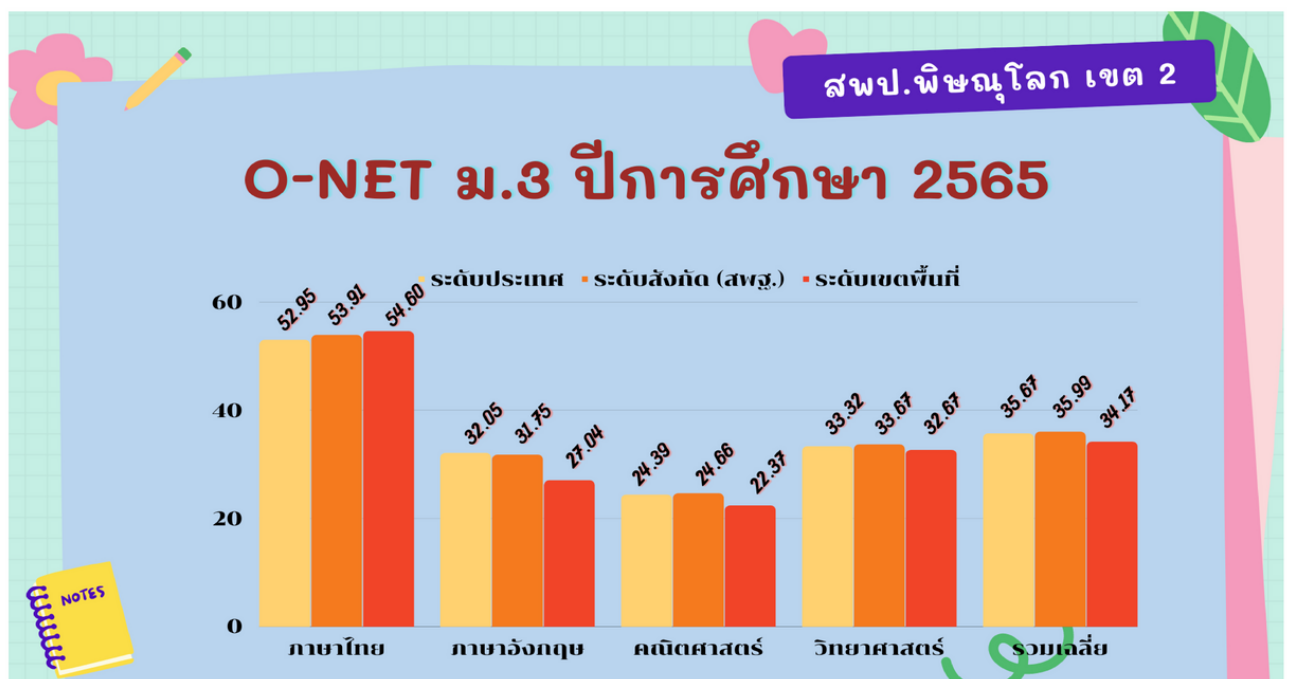

ที่มา : กลุ่มงานวัดและประเมินผลการศึกษา สพป.พิจิตรโลก เขต 2

เปรียบเทียบผล O-NET ชั้น ม.3

ปีการศึกษา 2564 - 2565

สพป.พิษณุโลก เขต 2

O-NET ม.3 ปีการศึกษา 2565 - 2564

ระดับ/วิชา	ภาษาไทย	ภาษาอังกฤษ	คณิตศาสตร์	วิทยาศาสตร์	รวมเฉลี่ย
ระดับประเทศ (2565)	52.95	32.05	24.39	33.32	35.67
ระดับประเทศ (2564)	51.19	31.11	24.47	31.45	34.55
ผลต่าง	1.76	0.94	-0.08	1.87	1.12
ระดับเขตพื้นที่ (2565)	54.60	27.04	22.37	32.67	34.17
ระดับเขตพื้นที่ (2564)	50.05	28.04	21.30	30.28	32.41
ผลต่าง	4.55	-1	1.07	2.39	1.76

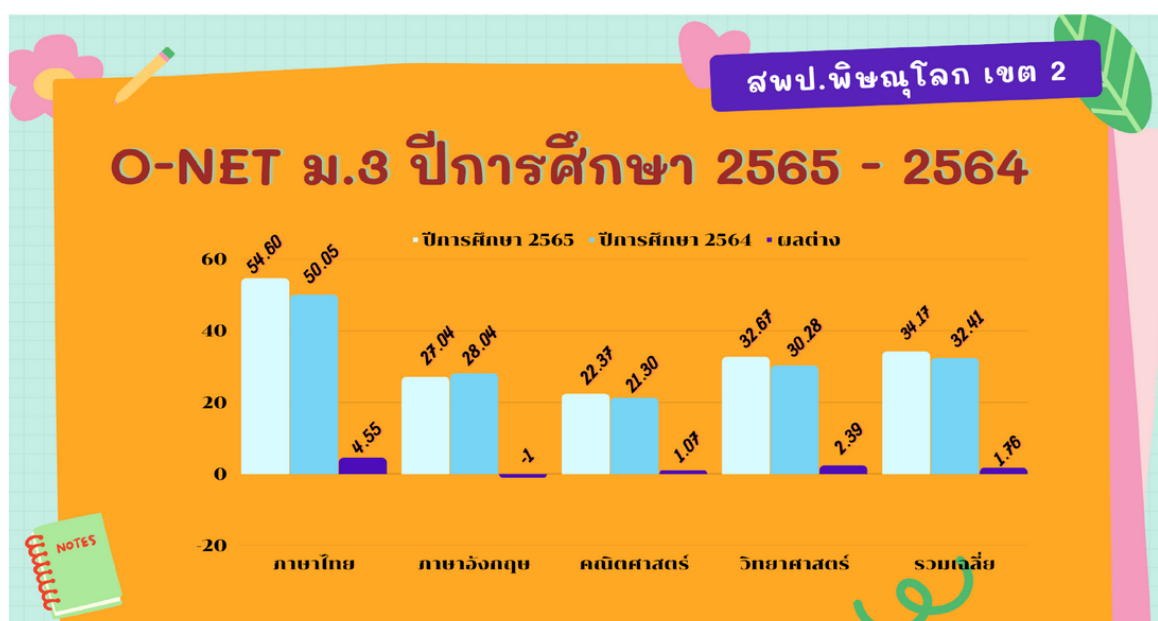

ที่มา : กลุ่มงานวัดและประเมินผลการศึกษา สพป.พิษณุโลก เขต 2.

ผล NT ชั้น ป.3

ปีการศึกษา 2564 - 2565

NT ป.3 ปีการศึกษา 2565 - 2564

ระดับ/ความสามารถด้าน	ด้านคณิตศาสตร์	ด้านภาษาไทย	รวมเฉลี่ย 2 ด้าน
ระดับประเทศ (2565)	49.12	55.86	52.50
ระดับประเทศ (2564)	49.44	56.14	52.80
ผลต่าง	-0.32	-0.28	-0.30
ระดับเขตพื้นที่ (2565)	56.31	63.32	59.82
ระดับเขตพื้นที่ (2564)	52.28	59.45	55.87
ผลต่าง	4.03	3.87	3.95

..สพป.พิษณุโลก เขต 2..

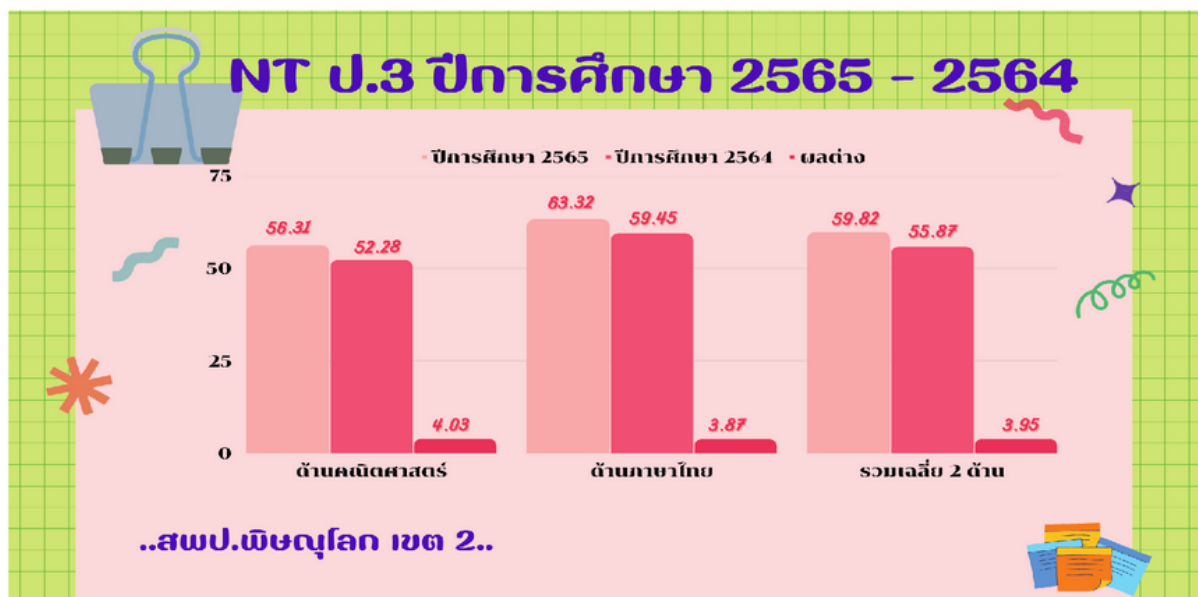

ที่มา : กลุ่มงานวัดผลและประเมินผลการศึกษา สพป.พิษณุโลก เขต 2

ผล Reading Test : RT ชั้น ป.1

ปีการศึกษา 2565

*** RT ป.1 ปีการศึกษา 2565 ***

ระดับ/ด้าน	การอ่านออกเสียง	การอ่านรู้เรื่อง	รวมเฉลี่ย 2 ด้าน
ระดับเขตพื้นที่	79.33	78.88	79.11
ระดับประเทศ	77.38	77.19	77.28
ผลต่าง	1.95	1.69	1.83

สพป.พิษณุโลก เขต 2

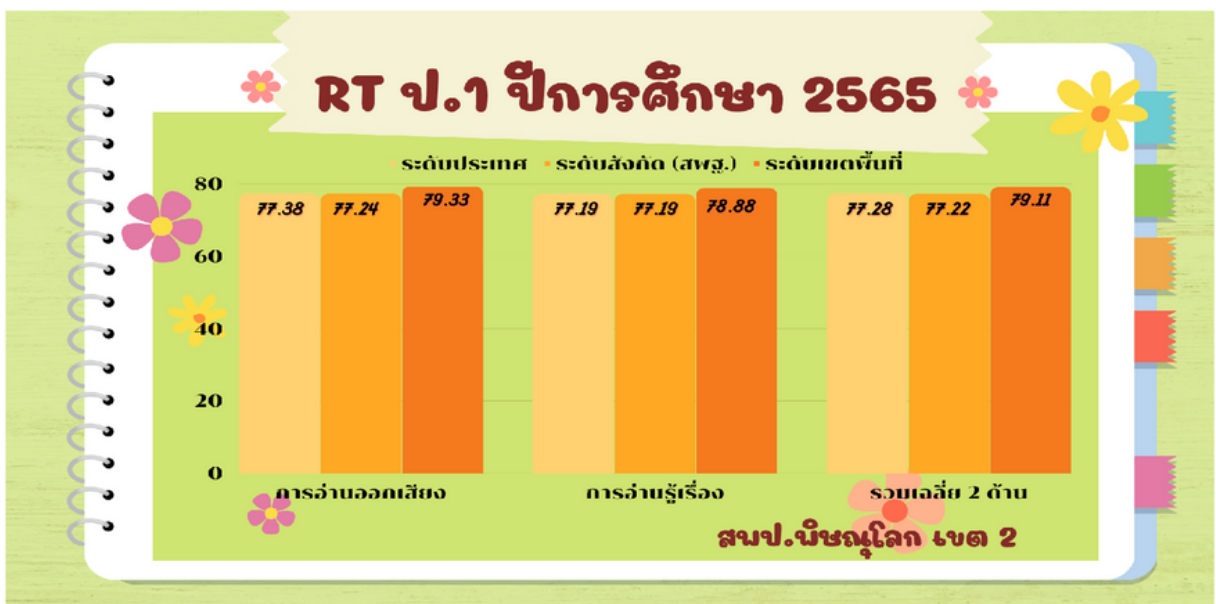

ที่มา : กลุ่มงานวัดผลและประเมินผลการศึกษา สพป.พิษณุโลก เขต 2

เปรียบเทียบผล RT ชั้น ป.1

ปีการศึกษา 2564 - 2565

RT ป.1 ปีการศึกษา 2565 - 2564

ระดับ/วิชา	การอ่านออกเสียง	การอ่านรู้เรื่อง	รวมเฉลี่ย 2 ด้าน
ระดับประเทศ (2565)	77.38	77.19	77.28
ระดับประเทศ (2564)	69.95	72.79	71.38
ผลต่าง	7.43	4.4	5.9
ระดับเขตพื้นที่ (2565)	79.33	78.88	79.11
ระดับเขตพื้นที่ (2564)	68.20	72.22	70.20
ผลต่าง	11.13	6.66	8.91

สพป.พิษณุโลก เขต 2

RT ป.1 ปีการศึกษา 2565 - 2564

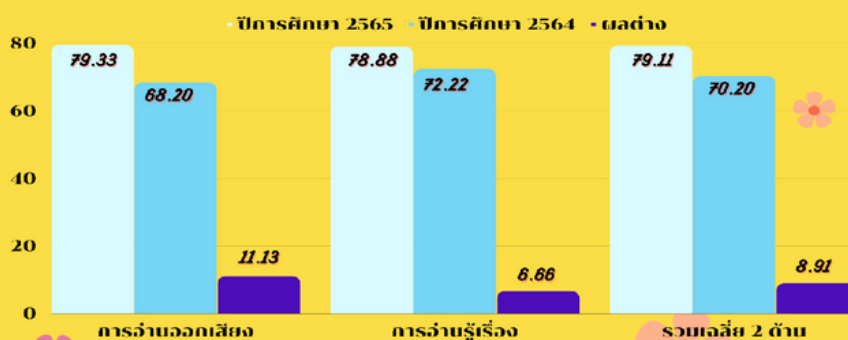

สพป.พิษณุโลก เขต 2

เปรียบเทียบผล RT ชั้น ป.1

ปีการศึกษา 2564 - 2565

RT ป.1 ปีการศึกษา 2565 - 2564

ระดับ/วิชา	การอ่านออกเสียง	การอ่านรู้เรื่อง	รวมเฉลี่ย 2 ด้าน
ระดับประเทศ (2565)	77.38	77.19	77.28
ระดับประเทศ (2564)	69.95	72.79	71.38
ผลต่าง	7.43	4.4	5.9
ระดับเขตพื้นที่ (2565)	79.33	78.88	79.11
ระดับเขตพื้นที่ (2564)	68.20	72.22	70.20
ผลต่าง	11.13	6.66	8.91

สพป.พิษณุโลก เขต 2

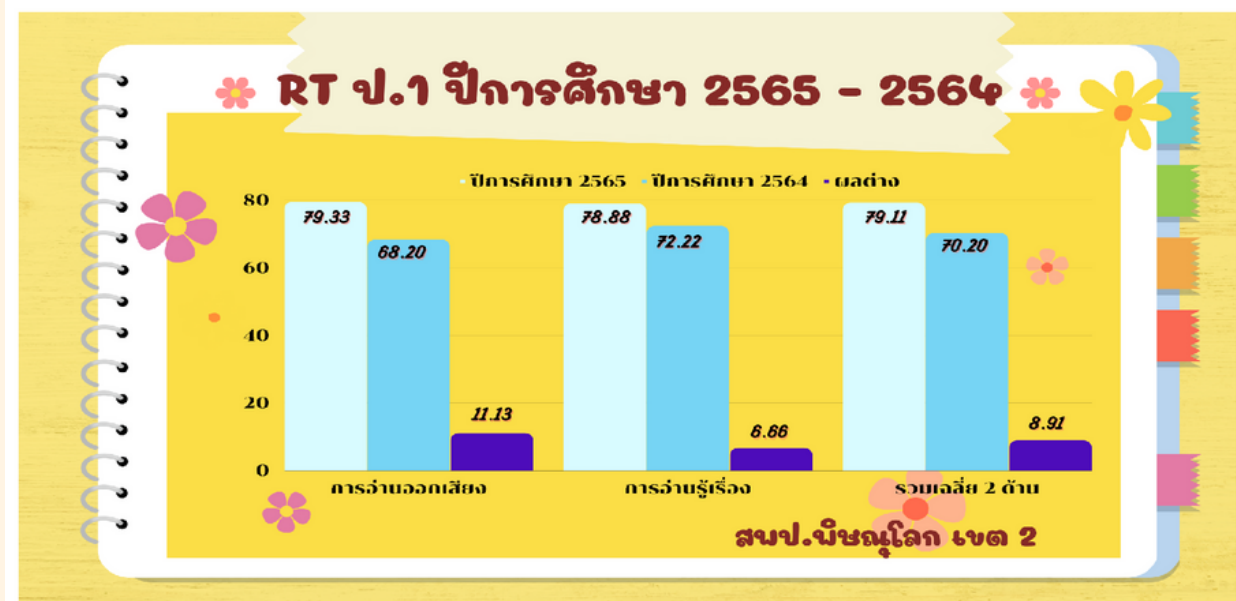

ที่มา : กลุ่มงานวัดผลและประเมินผลการศึกษา สพป.พิษณุโลก เขต 2

ภาคผนวก

[MORE INFO](#)



รายชื่อโรงเรียน 9 เครื่อง่ายพัฒนาการศึกษา

ข้อมูลนักเรียน ณ วันที่ 10 มิถุนายน 2566

ที่	รหัส	รหัส	รหัสกระทรวง	ชื่อสถานศึกษา	หมู่	ตำบล	จำนวนนักเรียน			ห้อง	ระดับที่เปิดสอน
	SMIS 8 หลัก	OBEC 6 หลัก	10 หลัก				ชาย	หญิง	รวม		
บางกระทุ่ม 1											
1	65020005	360169	1065360169	ชุมชน 12 ท่าตาลประชาสุขศรี	1	ท่าตาล	69	56	125	11	อ.2-ม.3
2	65020006	360170	1065360170	บ้านวังสาร	5	ท่าตาล	61	48	109	8	อ.2-ป.6
3	65020007	360171	1065360171	บ้านทุ่งน้อย	8	ท่าตาล	24	27	51	8	อ.2-ป.6
4	65020008	360172	1065360172	บ้านบุใหญ่	4	ท่าตาล	15	17	32	8	อ.2-ป.6
5	65020009	360173	1065360173	ประชาสามัคคี	6	ท่าตาล	37	61	98	9	อ.1-ป.6
6	65020010	360174	1065360174	วัดราษฎร์สโมสร	3	นครป่าหมาก	102	78	180	11	อ.2-ม.3
7	65020011	360175	1065360175	วัดกรุงศรีเจริญ	6	นครป่าหมาก	63	66	129	8	อ.2-ป.6
8	65020012	360176	1065360176	วัดบึงลำ	1	นครป่าหมาก	35	36	71	8	อ.2-ป.6
9	65020013	360177	1065360177	วัดแหลมพระธาตุ	9	นครป่าหมาก	34	33	67	9	อ.1-ป.6
10	65020014	360178	1065360178	ชุมชน 3 บ้านเนินกุ่ม(ประชานุกูล)	5	เนินกุ่ม	156	138	294	12	อ.1-ม.3
11	65020015	360179	1065360179	บ้านท่ายาง	1	เนินกุ่ม	32	26	58	9	อ.1-ป.6
12	65020017	360184	1065360184	บ้านใหม่ไพรมณี มิตรภาพ 118	11	เนินกุ่ม	0	0	0	0	อ.2-ป.6
13	65020018	360185	1065360185	บ้านหนองกลด	9	เนินกุ่ม	25	24	49	9	อ.1-ป.6
14	65020019	360186	1065360186	วัดดงหมี่(ธรรมรสอุปถัมภ์)	7	เนินกุ่ม	50	33	83	8	อ.2-ป.6
15	65020033	360183	1065360183	บ้านหนองสระพัง	8	วัดตายน	17	23	40	8	อ.2-ป.6
16	65020035	360182	1065360182	รัฐราษฎร์บำรุง	6	วัดตายน	107	101	208	11	อ.2-ม.3

รายชื่อโรงเรียน 9 เครื่อง่ายพัฒนาการศึกษา

ข้อมูลนักเรียน ณ วันที่ 10 มิถุนายน 2566

ที่	รหัส	รหัส	รหัสกระทรวง	ชื่อสถานศึกษา	หมู่	ตำบล	จำนวนนักเรียน			ห้อง	ระดับที่เปิดสอน
	SMIS 8 หลัก	OBEC 6 หลัก	10 หลัก				ชาย	หญิง	รวม		
บางกระทุ่ม 2											
1	65020002	360194	1065360194	ราษฎร์เจริญ	7	โคกสลด	61	51	112	8	อ.2-ป.6
2	65020003	360195	1065360195	ราษฎร์ดำริ	1	โคกสลด	15	16	31	9	อ.1-ป.6
3	65020020	360165	1065360165	วัดบางกระทุ่ม	5	บางกระทุ่ม	72	68	140	8	อ.2-ป.6
4	65020021	360167	1065360167	ศึกษาลัย	3	บางกระทุ่ม	237	241	478	16	อ.2-ป.6
5	65020024	360191	1065360191	วัดสิริสุทธาวาส	5	บ้านไร่	57	45	102	8	อ.2-ป.6
6	65020026	360187	1065360187	วัดโคกสลด	3	บ้านไร่	34	50	84	8	อ.2-ป.6
7	65020027	360188	1065360188	ประชาสรรค์วิทยา	10	บ้านไร่	70	69	139	8	อ.2-ป.6
8	65020029	360166	1065360166	บ้านยางโพน	11	ไผ่ล้อม	33	14	47	7	อ.2-ป.6
9	65020030	360162	1065360162	วัดท่านา	4	ไผ่ล้อม	38	24	62	8	อ.2-ป.6
10	65020031	360163	1065360163	วัดท่ามะขาม	7	ไผ่ล้อม	65	75	140	8	อ.2-ป.6
11	65020036	360197	1065360197	วัดสนามคลีตะวันตก	2	สนามคลี	31	40	71	11	อ.2-ม.3
12	65020037	360198	1065360198	วัดสนามคลีตะวันออก	3	สนามคลี	27	17	44	8	อ.2-ป.6
วังทอง 1											
1	65020043	360377	1065360377	บ้านทุ่งเอี้ยงสามัคคี	12	บ้านกลาง	22	16	38	8	อ.2-ป.6
2	65020057	360347	1065360347	บ้านหินประกาย	8	บ้านกลาง	127	98	225	11	อ.2-ม.3
3	65020058	360380	1065360380	บ้านใหม่ชัยเจริญ	6	บ้านกลาง	110	89	199	11	อ.2-ม.3
4	65020059	360381	1065360381	บ้านข้าหวาย	10	บ้านกลาง	92	64	156	11	อ.2-ม.3
5	65020060	360382	1065360382	บ้านนาพราน	19	บ้านกลาง	99	86	185	11	อ.2-ม.3
6	65020061	360383	1065360383	บ้านใหม่พนมทอง	11	บ้านกลาง	75	66	141	9	อ.1-ป.6
7	65020062	360384	1065360384	บ้านป่าขนุน	14	บ้านกลาง	30	31	61	8	อ.2-ป.6
8	65020063	360385	1065360385	บ้านน้ำริน	3	บ้านกลาง	146	134	280	11	อ.2-ม.3
9	65020064	360386	1065360386	บ้านหนองปรือ	1	บ้านกลาง	108	107	215	9	อ.2-ป.6
10	65020065	360387	1065360387	บ้านกลาง	2	บ้านกลาง	32	29	61	9	อ.1-ป.6
11	65020066	360388	1065360388	บ้านน้ำยาง	7	บ้านกลาง	28	33	61	8	อ.2-ป.6
12	65020067	360389	1065360389	ชุมชน 15 บ้านเนินสว่าง	4	บ้านกลาง	199	183	382	13	อ.2-ม.3

รายชื่อโรงเรียน 9 เครื่อง่ายพัฒนาการศึกษา

ข้อมูลนักเรียน ณ วันที่ 10 มิถุนายน 2566

ที่	รหัส	รหัส	รหัสกระทรวง	ชื่อสถานศึกษา	หมู่	ตำบล	จำนวนนักเรียน			ห้อง	ระดับที่
	SMIS 8 หลัก	OBEC 6 หลัก	10 หลัก				ชาย	หญิง	รวม		เปิดสอน
วังทอง 2											
1	65020044	360378	1065360378	ห้วยพลู	3	แก่งไสภา	119	109	228	11	อ.2-ม.3
2	65020045	360379	1065360379	บ้านแก่งกลาสამัคคี	12	แก่งไสภา	31	33	64	11	อ.1-ม.3
3	65020038	360371	1065360371	องค์การอุตสาหกรรมป่าไม้ 2	12	แก่งไสภา	64	55	119	12	อ.1-ม.3
4	65020039	360372	1065360372	บ้านโป่งปะ	10	แก่งไสภา	47	25	72	9	อ.1-ป.6
5	65020040	360373	1065360373	บ้านเขาน้อย	4	แก่งไสภา	151	116	267	11	อ.2-ม.3
6	65020041	360375	1065360375	บ้านปากยาง	8	แก่งไสภา	70	53	123	11	อ.2-ม.3
7	65020042	360376	1065360376	บ้านม่วงหอม(สนง.สลากกินแบ่งสง)	5	แก่งไสภา	93	101	194	11	อ.2-ม.3
8	65020089	360348	1065360348	บ้านวังตาดราษฎร์อุทิศ	6	วังนกแอ่น	67	71	138	11	อ.2-ม.3
9	65020090	360349	1065360349	บ้านแก่งจุงนาง	3	วังนกแอ่น	90	91	181	11	อ.2-ม.3
10	65020091	360350	1065360350	ป่าไม้อุทิศ 6(ค่ายลูกเสือแก่งซอง)	9	แก่งไสภา	64	48	112	12	อ.1-ม.3
11	65020092	360339	1065360339	บ้านวังนกแอ่น	2	วังนกแอ่น	23	17	40	9	อ.2-ป.6
12	65020093	360338	1065360338	บ้านวังดินสอ	1	วังนกแอ่น	29	21	50	8	อ.2-ป.6
13	65020094	360369	1065360369	บ้านป่ามะกรูด	11	วังนกแอ่น	0	0	0	0	อ.2-ป.6
14	65020095	360370	1065360370	บ้านน้ำพรม	4	วังนกแอ่น	75	81	156	11	อ.2-ม.3
15	65020096	360374	1065360374	บ้านท่าข้าม	5	วังนกแอ่น	116	99	215	11	อ.2-ม.3
16	65020097	360351	1065360351	บ้านแก่งสฤษดิ์เสนาอุปถัมภ์	7	วังนกแอ่น	64	69	133	12	อ.1-ม.3
17	65020098	360352	1065360352	บ้านชำตะเคียน(ลส.ชบ.สมุทรปราภ)	9	วังนกแอ่น	94	83	177	11	อ.2-ม.3
18	65020099	360353	1065360353	บ้านตอเรือ	13	วังนกแอ่น	53	73	126	9	อ.1-ป.6
19	65020100	360354	1065360354	บ้านไผ่ใหญ่(ตำรงค์อุทิศ)	10	วังนกแอ่น	29	27	56	8	อ.2-ป.6

รายชื่อโรงเรียน 9 เครื่อง่ายพัฒนาการศึกษา

ข้อมูลนักเรียน ณ วันที่ 10 มิถุนายน 2566

ที่	รหัส	รหัส	รหัสกระทรวง	ชื่อสถานศึกษา	หมู่	ตำบล	จำนวนนักเรียน			ห้อง	ระดับที่เปิดสอน
	SMIS 8 หลัก	OBEC 6 หลัก	10 หลัก				ชาย	หญิง	รวม		
วังทอง 3											
1	65020046	360335	1065360335	ราษฎร์อุปถัมภ์	2	ชัยนาม	60	59	119	11	อ.2-ม.3
2	65020048	360337	1065360337	บ้านบึงพร้าว	7	ชัยนาม	193	177	370	16	อ.2-ป.6
3	65020083	360328	1065360328	บึงราชนก	6	วังทอง	31	38	69	9	อ.1-ป.6
4	65020084	360329	1065360329	ครูประชาชนุทิศ(วันครู 2504)	9	วังทอง	60	41	101	11	อ.2-ม.3
5	65020085	360330	1065360330	บ้านเขาสมอเคลง(เจ้าศิริวัฒน์อุปถัมภ์)	11	วังทอง	156	132	288	11	อ.2-ม.3
6	65020086	360331	1065360331	วัดบางสะพานประพันธ์ชนานุสรณ์	4	วังทอง	59	64	123	12	อ.2-ม.3
7	65020087	360332	1065360332	บ้านวังพรม	7	วังทอง	75	68	143	9	อ.1-ป.6
8	65020088	360333	1065360333	พิณพลราษฎร์ ตั้งตรงจิตร 12	1	วังทอง	705	788	1493	48	อ.2-ม.3
วังทอง 4											
1	65020069	360360	1065360360	บ้านหนองงา	6	พันชาลี	53	52	105	12	อ.1-ม.3
2	65020070	360361	1065360361	สามัคคีธรรม	11	พันชาลี	52	60	112	9	อ.1-ป.6
3	65020071	360362	1065360362	วัดสุพรรณพนมทอง	17	พันชาลี	130	96	226	11	อ.2-ม.3
4	65020072	360355	1065360355	วัดพันชาลี	1	พันชาลี	49	61	110	8	อ.2-ป.6
5	65020073	360356	1065360356	บ้านเนินไม้แดง	12	พันชาลี	40	32	72	8	อ.2-ป.6
6	65020074	360357	1065360357	บ้านเนินทองราษฎร์พัฒนา	7	พันชาลี	51	41	92	9	อ.2-ป.6
7	65020075	360358	1065360358	บ้านวังไม้ตอก	10	พันชาลี	27	23	50	9	อ.1-ป.6
8	65020049	360340	1065360340	บ้านดินทอง	3	ดินทอง	19	23	42	9	อ.1-ป.6
9	65020050	360341	1065360341	บ้านจำเตย(ประกอบนงนุชอุปถัมภ์)	2	ดินทอง	27	45	72	9	อ.1-ป.6
10	65020051	360363	1065360363	ชุมชน 2 บ้านกไม้แดง	5	ดินทอง	99	92	191	11	อ.2-ม.3
11	65020052	360342	1065360342	บ้านเนินสะอาด	2	ท่าหมื่นราม	93	92	185	8	อ.2-ป.6
12	65020053	360343	1065360343	วัดท่าหมื่นราม	13	ท่าหมื่นราม	158	146	304	13	อ.1-ม.3

รายชื่อโรงเรียน 9 เครื่อง่ายพัฒนาการศึกษา

ข้อมูลนักเรียน ณ วันที่ 10 มิถุนายน 2566

ที่	รหัส	รหัส	รหัสกระทรวง	ชื่อสถานศึกษา	หมู่	ตำบล	จำนวนนักเรียน			ห้อง	ระดับที่ เปิดสอน
	SMIS 8 หลัก	OBEC 6 หลัก	10 หลัก				ชาย	หญิง	รวม		
วังทอง 5											
1	65020077	360390	1065360390	บ้านแกววังน้ำใสสามัคคี(ครูราษฎร์รัง	8	แม่ระกา	83	59	142	12	อ.1-ม.3
2	65020079	360392	1065360392	บ้านแม่ระกา	15	แม่ระกา	149	92	241	12	อ.1-ม.3
3	65020080	360397	1065360397	บ้านเข็ก	4	แม่ระกา	171	162	333	12	อ.1-ม.3
4	65020081	360398	1065360398	บ้านดงพลวง	7	วังพิกุล	20	18	38	8	อ.2-ป.6
5	65020082	360399	1065360399	วัดดงข่อย	3	วังพิกุล	31	36	67	9	อ.1-ป.6
6	65020102	360396	1065360396	วัดวังพิกุล	2	วังพิกุล	61	59	120	8	อ.2-ป.6
7	65020103	360393	1065360393	บ้านคลองเป็ด	4	วังพิกุล	50	45	95	8	อ.2-ป.6
8	65020104	360394	1065360394	บ้านคลองเมือง	6	วังพิกุล	38	35	73	8	อ.2-ป.6
9	65020106	360364	1065360364	บ้านสะเดา	1	หนองพระ	118	107	225	9	อ.1-ป.6
10	65020107	360365	1065360365	บ้านหนองพระ	3	หนองพระ	27	24	51	8	อ.2-ป.6
11	65020108	360366	1065360366	บ้านเจริญผล	4	หนองพระ	76	69	145	12	อ.1-ม.3

รายชื่อโรงเรียน 9 เครื่อง่ายพัฒนาการศึกษา

ข้อมูลนักเรียน ณ วันที่ 10 มิถุนายน 2566

ที่	รหัส	รหัส	รหัสกระทรวง	ชื่อสถานศึกษา	หมู่	ตำบล	จำนวนนักเรียน			ห้อง	ระดับที่เปิดสอน
	SMIS 8 หลัก	OBEC 6 หลัก	10 หลัก				ชาย	หญิง	รวม		
เนินมะปราง 1											
1	65020110	360428	1065360428	บ้านชำรัง	15	ชมพู่	131	91	222	11	อ.2-ม.3
2	65020111	360429	1065360429	บ้านชมภู	1	ชมพู่	119	103	222	11	อ.2-ม.3
3	65020112	360431	1065360431	บ้านน้ำป่าด	2	ชมพู่	60	49	109	11	อ.2-ม.3
4	65020113	360432	1065360432	วัดปลวกง่าม	5	ชมพู่	100	86	186	8	อ.2-ป.6
5	65020114	360435	1065360435	รักไทยร่มเกล้าอุบลรัตน์	7	ชมพู่	72	61	133	11	อ.2-ม.3
6	65020129	360438	1065360438	บ้านลำภาศ	4	บ้านมุง	45	60	105	11	อ.2-ม.3
7	65020130	360439	1065360439	หัวเขาราชภูร์บำรุง	6	บ้านมุง	20	27	47	8	อ.2-ป.6
8	65020131	360441	1065360441	บ้านใหม่สามัคคี	3	บ้านมุง	57	50	107	8	อ.2-ป.6
9	65020132	360443	1065360443	บ้านห้วยบ่อทอง	5	บ้านมุง	24	24	48	8	อ.2-ป.6
10	65020133	360430	1065360430	วัดบ้านมุง	1	บ้านมุง	95	75	170	11	อ.2-ม.3
11	65020134	360452	1065360452	บ้านวังโพรง	4	วังโพรง	89	68	157	8	อ.2-ป.6
12	65020135	360455	1065360455	บ้านวังขวัญ	2	วังโพรง	79	80	159	11	อ.2-ม.3
13	65020136	360457	1065360457	บ้านเขาเขียว	5	วังโพรง	19	17	36	8	อ.2-ป.6
14	65020137	360458	1065360458	บ้านทุ่งยาว	1	วังโพรง	39	39	78	9	อ.1-ป.6
15	65020138	360451	1065360451	บ้านหนองตู	3	วังโพรง	22	23	45	8	อ.2-ป.6
16	65020139	360456	1065360456	บ้านวังดินเหนียว	3	วังยาง	27	30	57	8	อ.2-ป.6
17	65020140	360453	1065360453	บ้านวังยาง(ราชภูร์สามัคคี)	7	วังยาง	92	94	186	11	อ.2-ม.3
18	65020141	360454	1065360454	บ้านไพรตรงยั้ง	2	วังยาง	77	56	133	11	อ.2-ม.3

รายชื่อโรงเรียน 9 เครื่อง่ายพัฒนาการศึกษา

ข้อมูลนักเรียน ณ วันที่ 10 มิถุนายน 2566

ที่	รหัส	รหัส	รหัสกระทรวง	ชื่อสถานศึกษา	หมู่	ตำบล	จำนวนนักเรียน			ห้อง	ระดับที่เปิดสอน
	SMIS 8 หลัก	OBEC 6 หลัก	10 หลัก				ชาย	หญิง	รวม		
เนินมะปราง 2											
1	65020115	360444	1065360444	ชุมชนบ้านไทรย้อย	8	ไทรย้อย	78	81	159	12	อ.1-ม.3
2	65020116	360445	1065360445	บ้านหนองขมิ้น	2	ไทรย้อย	62	48	110	8	อ.2-ป.6
3	65020117	360446	1065360446	บ้านเขาดิน	5	ไทรย้อย	67	53	120	11	อ.2-ม.3
4	65020118	360447	1065360447	บ้านพุกระโดน	1	ไทรย้อย	36	48	84	8	อ.2-ป.6
5	65020119	360448	1065360448	บ้านโคกวังสาร	4	ไทรย้อย	23	7	30	8	อ.2-ป.6
6	65020120	360449	1065360449	บ้านผารังหมี	3	ไทรย้อย	16	25	41	8	อ.2-ป.6
7	65020121	360427	1065360427	บ้านเนินมะปราง	2	เนินมะปราง	711	700	1411	42	อ.2-ม.3
8	65020122	360433	1065360433	บ้านเนินดินราษฎร์อุทิศ	5	เนินมะปราง	35	27	62	9	อ.1-ป.6
9	65020123	360434	1065360434	บ้านใหม่ทองประเสริฐ	1	เนินมะปราง	81	73	154	9	อ.1-ป.6
10	65020124	360442	1065360442	บ้านหนองขอนประชาสรรค์	3	เนินมะปราง	23	21	44	9	อ.1-ป.6
11	65020125	360450	1065360450	บ้านหนองไม้ยางคำ	1	บ้านน้อยซุ้มขี้เหล็ก	22	22	44	9	อ.1-ป.6
12	65020126	360437	1065360437	บ้านพัฒนาดงน้อย	5	บ้านน้อยซุ้มขี้เหล็ก	95	86	181	12	อ.1-ม.3
13	65020127	360440	1065360440	บ้านผาท่าพล	6	บ้านน้อยซุ้มขี้เหล็ก	62	44	106	11	อ.2-ม.3
14	65020128	360436	1065360436	บ้านน้อยซุ้มขี้เหล็ก	3	บ้านน้อยซุ้มขี้เหล็ก	110	124	234	12	อ.1-ม.3

ข้อมูลการรวมสถานศึกษาขั้นพื้นฐาน

ปี 2554-2566

ที่	โรงเรียนหลัก	ตำบล	อำเภอ	โรงเรียนมารวม	ตำบล	อำเภอ	เปิดสอนชั้น	รูปแบบการรวม	มารวมตั้งแต่
1	โรงเรียนบ้านน้ำพรม	วังนกแอ่น	วังทอง	โรงเรียนบ้านป่ามะกรูด	วังนกแอ่น	วังทอง	อ.2-ป.6	เรียนรวมทุกชั้น	16 พ.ค. 62
2	โรงเรียนรัฐราษฎร์บำรุง	วัดตายม	บางกระพุ่ม	โรงเรียนวัดตายม	วัดตายม	บางกระพุ่ม	อ.1-ป.6	เรียนรวมทุกชั้น	16 พ.ค. 64
3	โรงเรียนชุมชน 3 บ้านเนินกุ่ม(ประชานุกูล)	เนินกุ่ม	บางกระพุ่ม	โรงเรียนบ้านวังโพธิ์มณีธรรม 118	เนินกุ่ม	บางกระพุ่ม	อ.1-ป.6	เรียนรวมทุกชั้น	16 พ.ค. 64
4	โรงเรียนชุมชนบ้านไทรย้อย	ไทรย้อย	เนินมะปราง	โรงเรียนบ้านโคกวังสาร	ไทรย้อย	เนินมะปราง	อ.2-ป.6	เรียนรวมบางชั้นบางวัน	16 พ.ค.65
รวมโรงเรียนหลัก 4 โรงเรียน				รวมโรงเรียนมารวม 4 โรงเรียน					

ข้อมูลการเลิกสถานศึกษาขั้นพื้นฐาน

ปี 2554-2566

ที่	โรงเรียนที่เลิกสถานศึกษา	ตำบล	อำเภอ	เปิดสอน ชั้น	ไม่มีนักเรียน ตั้งแต่	เลิกสถานศึกษา มีผลตั้งแต่	นักเรียนไปเรียนที่โรงเรียน และโรงเรียนที่รับโอนทรัพย์สิน	ตำบล	อำเภอ
1	โรงเรียนวัดไพโรสุวรรณ	บ้านไร่	บางกระทุ่ม	อ.1 -ป.6	ปี 2552	23 มี.ค. 54	โรงเรียนวัดโคกสลุด	บ้านไร่	บางกระทุ่ม
2	โรงเรียนวัดหนองตาเรือง	แม่ระกา	วังทอง	อ.1 -ป.6		25 ก.พ. 58	โรงเรียนบ้านแม่ระกา	แม่ระกา	วังทอง
3	โรงเรียนบ้านคลองแร่	หนองพระ	วังทอง	อ. 1 -ป.6	ปี 2556	12 ม.ค. 60	โรงเรียนบ้านสะเดา	หนองพระ	วังทอง
4	โรงเรียนวัดไชยนาม	ชัยนาม	วังทอง	อ. 1 -ป.6		12 ม.ค. 60	โรงเรียนบ้านบึงพร้าว	ชัยนาม	วังทอง
5	โรงเรียนบ้านแม่เทียบ	แม่เทียบ	บางกระทุ่ม	อ. 1 -ป.6		12 ม.ค. 60	โรงเรียนศึกษาลัย	บางกระทุ่ม	บางกระทุ่ม
6	โรงเรียนอภัยสุพรรณภูมิ	ไผ่ล้อม	บางกระทุ่ม	อ. 1 -ป.6		17 ก.ค. 60	โรงเรียนวัดท่ามะขาม	บางกระทุ่ม	บางกระทุ่ม
7	โรงเรียนบ้านวังประตู	วังพิกุล	วังทอง	อ. 1 -ป.6		14 ก.ย. 60	โรงเรียนบ้านดงพลวง	วังพิกุล	วังทอง
8	โรงเรียนบ้านสระเศรษฐี	เนินกุ่ม	บางกระทุ่ม	อ. 1 -ป.6		7 ก.ย. 61	<small>โรงเรียนชุมชน 3 บ้านเนินกุ่ม(ประชานุกูล)</small> โรงเรียนบ้านคลองเปิด	เนินกุ่ม	บางกระทุ่ม
9	โรงเรียนวัดทางลัด	วังพิกุล	วังทอง	อ. 1 -ป.6		1 พ.ย. 61	โรงเรียนบ้านคลองเปิด	วังพิกุล	วังทอง
10	โรงเรียนบ้านคลองคู่	พันชาลี	วังทอง	อ. 1 -ป.6	ปี 2559	16 พ.ค. 62	โรงเรียนวัดสุพรรณพรมทอง	พันชาลี	วังทอง
11	โรงเรียนวัดย่านยาว	โคกสลุด	บางกระทุ่ม	อ.2 -ป.6		25 ก.พ. 63	โรงเรียนราษฎร์เจริญ	โคกสลุด	บางกระทุ่ม
12	โรงเรียนบ้านถ้ำเต่า	แม่ระกา	วังทอง	อ.1 -ป.6		16 พ.ค. 63	โรงเรียนบ้านแม่ระกา	แม่ระกา	วังทอง
13	โรงเรียนสามัคคีประชาราษฎร์	ท่าหมื่นราม	วังทอง	อ.2 -ป.6		16 พ.ค. 63	โรงเรียนวัดท่าหมื่นราม	ท่าหมื่นราม	วังทอง
14	โรงเรียนวัดใหม่ราษฎร์ทรงธรรม	บ้านไร่	บางกระทุ่ม	อ.2 -ป.6		16 พ.ค. 63	โรงเรียนวัดโคกสลุด	บ้านไร่	บางกระทุ่ม
15	โรงเรียนวัดตายม	วัดตายม	บางกระทุ่ม	อ.2 -ป.6		16 พ.ค. 66	รัฐราษฎร์บำรุง	วัดตายม	บางกระทุ่ม
รวมโรงเรียนที่เลิก 15 โรงเรียน									

คณะผู้จัดทำ



ที่ปรึกษา

ดร.พกากรณ์ พลายสังข์

นายกิตติพงษ์ โปร่งเจริญ

นางนุชสรา ทอดอนคำ

นายธราพงศ์ สุเทียนทอง

ผอ.สพป.พิษณุโลก เขต 2

รองผอ.สพป.พิษณุโลก เขต 2

รองผอ.สพป.พิษณุโลก เขต 2

รองผอ.สพป.พิษณุโลก เขต 2

รวบรวมข้อมูล

นางสุมาลี ยอดยิ่ง

นายพงศ์พีระ ทวงแบบ

นางสุนทร แยมกลิ่น

นายวรศักดิ์ กันสุทธิ

นางนิตยา อະทะไชย

นางทัศนากา สิ้นสุข

น.ส.ปารีชาติ พูลลั่น

ผอ.กลุ่มนโยบายและแผน

ผอ.ส่งเสริมการศึกษาทางไกลฯ

นักวิเคราะห์นโยบายและแผน

นักวิเคราะห์นโยบายและแผน

นักวิเคราะห์นโยบายและแผน

นักวิเคราะห์นโยบายและแผน

เจ้าพนักงานธุรการ

วิเคราะห์ข้อมูล/ประมวลผล/จัดทำรูปเล่ม

นางทัศนากา สิ้นสุข

นักวิเคราะห์นโยบายและแผน

ข้อมูลสารสนเทศ

ทางการศึกษา 2566

สพป.พิษณุโลก เขต 2

