

DATA MANAGEMENT CENTER 2025



ข้อมูลพื้นฐาน ตารางข้อมูล

- สถานศึกษา อำเภอสทวิทยาเขต
- ข้อมูลนักเรียน แยก ชั้น เพศ
- ข้อมูลนักเรียน ห้องเรียน
- ข้อมูลขนาดโรงเรียน

แผนภูมิ

- โครงสร้างการบริหารงานสำนักงานเขต

ภาคผนวก



สำนักงานเขตพื้นที่การศึกษามัธยมศึกษาบุรีรัมย์



DATA MANAGEMENT CENTER 2025

ข้อมูลพื้นฐาน

ตารางข้อมูล

- สถานศึกษา อำเภอสุวิทย์วิทยาเขต
- ข้อมูลนักเรียน แยก ชั้น เพศ
- ข้อมูลนักเรียน ห้องเรียน
- ข้อมูลขนาดโรงเรียน

แผนภูมิ

- โครงการสร้างการบริหารงานสำนักงานเขต

ภาคผนวก



สำนักงานเขตพื้นที่การศึกษามัธยมศึกษาบุรีรัมย์



คำนำ

เอกสาร “ข้อมูลสารสนเทศทางการศึกษา 2568” ของกลุ่มงานข้อมูลสารสนเทศ กลุ่มนโยบายและแผน สำนักงานเขตพื้นที่การศึกษามัธยมศึกษาบุรีรัมย์ ฉบับนี้ ได้รวบรวมข้อมูลสารนักเรียนรายบุคคล ข้อมูลพื้นฐานการศึกษาของโรงเรียนในสังกัด ปีการศึกษา 2568 ซึ่งได้จากการสรุปและประมวลผลจากโปรแกรม DATA MANAGEMENT CENTER 2568 สำนักงานเขตพื้นที่การศึกษามัธยมศึกษาบุรีรัมย์ ข้อมูลจากจังหวัดบุรีรัมย์ โดยนำเสนอเป็นภาพรวมและเป็นรายโรงเรียนเพื่อเผยแพร่และให้ผู้ที่เกี่ยวข้องได้ใช้เป็นข้อมูลในการวางแผนบริหาร จัดการศึกษา การจัดสรรงบประมาณ และนำไปใช้ประโยชน์ด้านอื่นๆ ต่อไป

สำนักงานเขตพื้นที่การศึกษามัธยมศึกษาบุรีรัมย์ ขอขอบคุณ โรงเรียน และผู้ที่เกี่ยวข้องทุกท่านที่เป็นส่วนหนึ่งในการเก็บรวบรวม/รายงานข้อมูล ฉบับนี้ให้สำเร็จลุล่วงได้ด้วยดี เพื่อเป็นประโยชน์ต่อบุคคล และหน่วยงานที่รับผิดชอบต่อการจัดการศึกษาทุกระดับตามสมควร

กลุ่มนโยบายและแผน
สำนักงานเขตพื้นที่การศึกษามัธยมศึกษาบุรีรัมย์

สารบัญ

◆ ข้อมูลพื้นฐานทางการศึกษา 2568	1 – 15
ตาราง	
- ตารางที่ 1 แสดงชื่อสถานศึกษาจำแนกตามสหวิทยาเขต	11 - 14
- ตารางที่ 2 แสดงจำนวนและร้อยละของสถานศึกษา จำแนกตามสหวิทยาเขต	14
- ตารางที่ 3 แสดงจำนวนครูและบุคลากรทางการศึกษาจำแนกตามตำแหน่ง	15
- ตารางที่ 4 แสดงจำนวนนักเรียน ห้องเรียน ครูและอัตราส่วน ห้อง:นักเรียน ครู:นักเรียน แยกขนาด แยกรายอำเภอ	16
- ตารางที่ 5 แสดงจำนวนนักเรียน ห้องเรียน ครูและอัตราส่วน ห้อง:นักเรียน ครู:นักเรียนแยกตามระดับการศึกษา แยกรายอำเภอ	17 - 18
- ตารางที่ 6 แสดงตารางเปรียบเทียบ จำนวนนักเรียนและห้องเรียน จำแนกรายชั้น	19
- ตารางที่ 7 แสดงข้อมูลจำนวนนักเรียนชาย หญิง ห้องเรียน แยกระดับชั้น ม.ต้น รายโรงเรียน ปีการศึกษา 2568 (ข้อมูล ณ 10 มิถุนายน 2568)	20 – 22
- ตารางที่ 8 แสดงข้อมูลจำนวนนักเรียนชาย หญิง ห้องเรียน แยกระดับชั้น ม.ปลาย รายโรงเรียน ปีการศึกษา 2568 (ข้อมูล ณ 10 มิถุนายน 2568)	23 – 25
- ตารางที่ 9 แสดงข้อมูลจำนวนนักเรียนชาย หญิง ห้องเรียน แยกระดับชั้น ปวช. รายโรงเรียน ปีการศึกษา 2568 (ข้อมูล ณ 10 มิถุนายน 2568)	26 - 28
- ตารางที่ 10 แสดงข้อมูลจำนวนนักเรียนชาย หญิง ขนาดโรงเรียน อำเภอ สหวิทยาเขต จำแนกรายโรงเรียนในสังกัด	29 - 31
แผนภูมิ	
- แผนภูมิที่ 1 โครงสร้างการบริหารงานสำนักงานเขตพื้นที่การศึกษามัธยมศึกษาบุรีรัมย์	10
◆ ภาคผนวก	
- คณะทำงานจัดทำเอกสารเอกสารข้อมูลสารสนเทศทางการศึกษา 2568 สำนักงานเขตพื้นที่การศึกษามัธยมศึกษาบุรีรัมย์	
- Website : กลุ่มนโยบายและแผน >> https://sites.google.com/ssbr.go.th/plan-spm-br/ขอมลสารสนเทศ	
- Website : สพม.บุรีรัมย์ ข้อมูลสารสนเทศเพื่อการบริหารจัดการ >> https://sites.google.com/ssbr.go.th/data-center/	
- Website : สำนักงานสถิติจังหวัดบุรีรัมย์ >> ระบบบัญชีข้อมูล >> https://buriram.gdcatalog.go.th/organization/buriram_ssbr	

ส่วนที่ 1

ข้อมูลพื้นฐาน สารสนเทศ และการวิเคราะห์สภาพแวดล้อม ของสำนักงานเขตพื้นที่การศึกษา

1. ข้อมูลพื้นฐาน

1.1 ความเป็นมาและอำนาจหน้าที่

รัฐธรรมนูญแห่งราชอาณาจักรไทย พุทธศักราช 2560 กำหนดให้รัฐมียุทธศาสตร์ชาติเป็นเป้าหมายการพัฒนาประเทศอย่างยั่งยืนตามหลักธรรมาภิบาล เพื่อใช้เป็นกรอบในการจัดทำแผนต่าง ๆ ให้สอดคล้องและบูรณาการกัน ต่อมาได้มีการตราพระราชบัญญัติการจัดทำยุทธศาสตร์ชาติ พ.ศ. 2560 ซึ่งกำหนดให้หน่วยงานรัฐทุกหน่วยมีหน้าที่ดำเนินการเพื่อให้บรรลุเป้าหมายที่กำหนดไว้ในยุทธศาสตร์ชาติ พ.ศ. 2561 – 2580 มีวิสัยทัศน์ คือ “ประเทศไทยมีความมั่นคง มั่งคั่ง ยั่งยืน เป็นประเทศที่พัฒนาแล้ว ด้วยการพัฒนาตามหลักปรัชญาของเศรษฐกิจ ครอบคลุมกับแผนการศึกษาแห่งชาติ พ.ศ. 2560 - 2579 ซึ่งเป็นกรอบและแนวทางการพัฒนาการศึกษาและเรียนรู้สำหรับพลเมืองทุกช่วงวัยตั้งแต่แรกเกิดจนตลอดชีวิต กำหนดจุดมุ่งหมายที่สำคัญ คือ การมุ่งเน้นการประกันโอกาสและความเสมอภาคทางการศึกษาและการศึกษาเพื่อการมีงานทำ และสร้างงานได้ภายใต้บริบทเศรษฐกิจและสังคมของประเทศ และของโลกที่ขับเคลื่อนด้วยนวัตกรรมและความคิดสร้างสรรค์ รวมทั้งความเป็นพลวัต เพื่อให้ประเทศไทยสามารถก้าวข้ามกับดักประเทศที่มีรายได้ปานกลางไปสู่ประเทศที่พัฒนาแล้ว

พระราชบัญญัติการศึกษาแห่งชาติ พุทธศักราช 2542 และที่แก้ไขเพิ่มเติม ได้กำหนดจุดมุ่งหมายการจัดการศึกษาต้องเป็นไปเพื่อพัฒนาคนไทยให้เป็นมนุษย์ที่สมบูรณ์ทั้งร่างกายจิตใจ สติปัญญา ความรู้ และคุณธรรม มีจริยธรรมและวัฒนธรรมในการดำรงชีวิต สามารถอยู่ร่วมกับผู้อื่นได้อย่างมีความสุข และการขับเคลื่อนการดำเนินงานไปสู่เป้าหมายดังกล่าวได้กำหนดให้มีการจัดระบบ โครงสร้าง และกระบวนการจัดการศึกษาโดยให้มีการกระจายอำนาจไปสู่เขตพื้นที่การศึกษา สถานศึกษา และองค์กรปกครองส่วนท้องถิ่น



สำนักงานเขตพื้นที่การศึกษาศึกษา (สพท.) เป็นหน่วยงานที่จัดตั้งขึ้นตามพระราชบัญญัติการศึกษาแห่งชาติ พุทธศักราช 2542 ซึ่งเป็นกฎหมายทางการศึกษาที่เกิดขึ้นตามบทบัญญัติของรัฐธรรมนูญแห่งราชอาณาจักรไทย 2540 และพระราชบัญญัติระเบียบบริหารการกระทรวงศึกษาธิการ พุทธศักราช 2546 ที่กำหนดให้การบริหารและการจัดการศึกษาขั้นพื้นฐานและอุดมศึกษาระดับต่ำกว่าปริญญาให้อยู่ในเขตพื้นที่การศึกษา โดยให้คำนึงถึงปริมาณสถานศึกษา จำนวนประชากรเป็นหลัก และความเหมาะสมด้านอื่นด้วย ส่งผลให้ในระยะแรกสำนักงานเขตพื้นที่การศึกษาประกอบด้วยระดับมัธยมศึกษาและประถมศึกษาอยู่ในเขตเดียวกัน ต่อมาในปีพุทธศักราช 2553 ได้มีการแก้ไขเพิ่มเติมพระราชบัญญัติการศึกษาแห่งชาติ (ฉบับที่ 3) พุทธศักราช 2553 และพระราชบัญญัติระเบียบบริหารการกระทรวงศึกษาธิการ พุทธศักราช 2546 (ฉบับที่ 2) เนื่องจากที่การจัดการศึกษาขั้นพื้นฐานประกอบด้วยการศึกษาระดับประถมศึกษาและระดับมัธยมศึกษา ซึ่งมีระบบการบริหารและการจัดการศึกษาการศึกษาขั้นพื้นฐานเกิดความไม่คล่องตัวและเกิดปัญหาการพัฒนาการศึกษา จึงควรแยกเขตพื้นที่การศึกษาก่อเป็นเขตพื้นที่การศึกษาประถมศึกษาและเขตพื้นที่ศึกษามัธยมศึกษา เพื่อให้การบริหารและการจัดการศึกษามีประสิทธิภาพ อันจะเป็นการพัฒนาการศึกษาแก่นักเรียนในช่วงชั้นประถมศึกษาและมัธยมศึกษา ให้สัมฤทธิ์ผลและมีคุณภาพยิ่งขึ้น ทำให้กระทรวงศึกษาประกาศปรับปรุงแก้ไขการกำหนดเขตพื้นที่การศึกษาและกำหนดเขตพื้นที่การศึกษาเพิ่มเติม พ.ศ. 2553 ได้ประกาศกำหนดเขตพื้นที่ศึกษามัธยมศึกษาประกาศในราชกิจจานุเบกษา เมื่อวันที่ 22 กรกฎาคม 2553 ทำให้มีการจัดตั้งสำนักงานเขตพื้นที่ศึกษามัธยมศึกษา จำนวน 42 เขต (เดิม) เขตพื้นที่การศึกษาประถมศึกษา จำนวน 183 เขต และมีการประกาศในราชกิจจานุเบกษา เมื่อวันที่ 17 กุมภาพันธ์ 2564 เรื่อง การกำหนดและแก้ไขเปลี่ยนแปลงเขตพื้นที่ศึกษามัธยมศึกษา เพิ่มจำนวน 20 เขต รวมเป็นจำนวน 62 เขต รวมมีเขตพื้นที่ทั่วประเทศ จำนวน 245 เขตพื้นที่

สำนักงานเขตพื้นที่ศึกษามัธยมศึกษาบุรีรัมย์ (สพม.บุรีรัมย์) เป็นหน่วยงานทางการศึกษาที่ได้รับการกระจายอำนาจการบริหารจัดการศึกษาเพื่อการพัฒนา ส่งเสริมและสนับสนุนการจัดการศึกษาในระดับมัธยมศึกษาพื้นที่รับผิดชอบจังหวัดบุรีรัมย์ มีอำนาจหน้าที่ตามประกาศกระทรวงศึกษาธิการ เรื่อง การแบ่งส่วนราชการในสำนักงานเขตพื้นที่การศึกษา พ.ศ. 2560 สำนักงานเขตพื้นที่ศึกษามัธยมศึกษาบุรีรัมย์ มีหน้าที่ ดังนี้

1. จัดทำนโยบาย แผนพัฒนา และมาตรฐานการศึกษาของเขตพื้นที่การศึกษาให้สอดคล้องกับนโยบาย มาตรฐานการศึกษา แผนการศึกษา แผนพัฒนาการศึกษาขั้นพื้นฐาน และความต้องการของท้องถิ่น
2. วิเคราะห์การจัดตั้งงบประมาณเงินอุดหนุนทั่วไปของสถานศึกษา และหน่วยงานในเขตพื้นที่การศึกษา และแจ้งการจัดสรรงบประมาณที่ได้รับให้หน่วยงานข้างต้นรับทราบ รวมทั้งกำกับ ตรวจสอบ ติดตามการใช้จ่ายงบประมาณของหน่วยงานดังกล่าว
3. ประสาน ส่งเสริม สนับสนุน และพัฒนาหลักสูตรร่วมกับสถานศึกษาในเขตพื้นที่การศึกษา



4. กำกับ ดูแล ติดตาม และประเมินผลสถานศึกษาขั้นพื้นฐานและในเขตพื้นที่การศึกษา
5. ศึกษา วิเคราะห์ วิจัย และรวบรวมข้อมูลสารสนเทศด้านการศึกษาในเขตพื้นที่การศึกษา
6. ประสานการระดมทรัพยากรด้านต่าง ๆ รวมทั้งทรัพยากรบุคคล เพื่อส่งเสริม สนับสนุนการจัดและพัฒนาการศึกษาในเขตพื้นที่การศึกษา
7. จัดระบบประกันคุณภาพการศึกษา และประเมินผลสถานศึกษาในเขตพื้นที่การศึกษา
8. ประสาน ส่งเสริม สนับสนุน การจัดการศึกษาของสถานศึกษาเอกชน องค์กรปกครองส่วนท้องถิ่น รวมทั้งบุคคล องค์กรชุมชน องค์กรวิชาชีพ สถาบันศาสนา สถานประกอบการ และสถาบันอื่นที่จัดการศึกษารูปแบบที่หลากหลายในเขตพื้นที่การศึกษา
9. ดำเนินการและประสาน ส่งเสริม สนับสนุนการวิจัยและพัฒนาการศึกษาในเขตพื้นที่การศึกษา
10. ประสาน ส่งเสริม การดำเนินการของคณะกรรมการ คณะอนุกรรมการ และคณะทำงานด้านการศึกษา
11. ประสานการปฏิบัติราชการทั่วไปกับองค์กรหรือหน่วยงานต่างๆ ทั้งภาครัฐ เอกชน และองค์กรปกครองส่วนท้องถิ่น
12. ปฏิบัติงานร่วมกับหรือสนับสนุนการปฏิบัติงานของหน่วยงานอื่นที่เกี่ยวข้องหรือที่ได้รับมอบหมาย

อีกทั้ง ในส่งเสริมประสิทธิภาพการบริหารงานของส่วนราชการพระราชกฤษฎีกาว่าด้วยหลักเกณฑ์และวิธีการบริหารกิจการบ้านเมืองที่ดี พ.ศ. 2546 และที่แก้ไขเพิ่มเติม ฉบับที่ 2 พ.ศ.2562 ได้นำแนวคิดการบริการจัดการภาครัฐแบบมุ่งผลสัมฤทธิ์ซึ่งต้องมีการกำหนดแผนยุทธศาสตร์ แผนปฏิบัติการประจำปี และโครงการ (Project) ขับเคลื่อนแผนงานและแผนยุทธศาสตร์ของหน่วยงานให้เกิดขึ้นเป็นรูปธรรม ทำให้หน่วยงานบรรลุเป้าประสงค์และวิสัยทัศน์ที่ได้กำหนดไว้ ปัจจุบันกฎหมายดังกล่าวได้กำหนดให้ส่วนราชการ (สพม.บุรีรัมย์) จัดทำแผนปฏิบัติการของส่วนราชการเป็นแผน 5 ปี และตามมาตรา 16 แห่งพระราชกฤษฎีกาว่าด้วยหลักเกณฑ์และวิธีการบริหารกิจการบ้านเมืองที่ดี พ.ศ. 2546 ซึ่งแก้ไขเพิ่มเติม ฉบับที่ 2 พ.ศ. 2562 กำหนดให้หน่วยงานทบทวนและจัดทำเป็นแผน 3 ปี โดยมีห้วงระยะเวลาตั้งแต่ปีงบประมาณ พ.ศ. 2563 ถึงปีงบประมาณ พ.ศ. 2565

ด้วยเหตุดังกล่าว สำนักงานเขตพื้นที่ศึกษามัธยมศึกษาบุรีรัมย์ จึงมีความจำเป็นที่จะต้องทบทวนและจัดทำแผนพัฒนายุทธศาสตร์/แผนพัฒนาการศึกษา ฉบับใหม่ให้สอดคล้องกับสถานการณ์ ภาวะความเปลี่ยนแปลง และนำไปสู่การดำเนินงานในรูปแบบของแผนปฏิบัติการ (Plans) แผนงาน Programs) โครงการ (Projects) และงบประมาณ (Budgets) ซึ่งต้องประกอบไปด้วยยุทธศาสตร์ กลยุทธ์ที่มีความทันสมัย ยืดหยุ่น และเหมาะสมกับภารกิจขององค์กร มีการจัดทำแผนปฏิบัติการระยะปานกลาง/ระยะสั้น การกำหนดโครงการ/กิจกรรมตลอดจนรายละเอียด และงบประมาณที่สามารถดำเนินการได้อย่างมีทิศทาง เป้าหมาย ตามหลักการ



1.3 การแบ่งส่วนราชการ

ในปีพุทธศักราช 2560 ได้มีการเปลี่ยนแปลงโครงสร้างการบริหารกระทรวงศึกษาธิการในระดับภูมิภาค โดยคำสั่งหัวหน้าคณะรักษาความสงบแห่งชาติ (คสช.) ที่ 19/2560 เรื่อง การปฏิรูปการศึกษาในภูมิภาคของกระทรวงศึกษาธิการ กระทรวงศึกษาธิการจึงได้ประกาศแบ่งส่วนราชการภายในสำนักงานเขต พื้นที่การศึกษา พ.ศ. 2560 เพื่อให้การดำเนินการแบ่งส่วนราชการภายในสำนักงานเขตพื้นที่การศึกษาเป็นไปด้วยความเหมาะสมกับภารกิจ ปริมาณ และคุณภาพการจัดการศึกษา ในแต่ละเขตพื้นที่การศึกษา จำนวน 10 กลุ่ม ประกอบด้วย กลุ่มอำนวยการ กลุ่มนโยบายและแผน กลุ่มส่งเสริมการศึกษาทางไกล เทคโนโลยีสารสนเทศและการสื่อสาร กลุ่มบริหารงานการเงินและสินทรัพย์ กลุ่มบริหารงานบุคคล กลุ่มพัฒนาครูและบุคลากรทางการศึกษา กลุ่มนิเทศ ติดตามและประเมินผลการจัดการศึกษา กลุ่มส่งเสริมการจัดการศึกษา กลุ่มกฎหมายและคดี และหน่วยตรวจสอบภายใน และในปีพุทธศักราช 2561 กระทรวงศึกษาธิการได้ประกาศแบ่งส่วนราชการภายในสำนักงานเขตพื้นที่การศึกษาเพิ่มเติม (ฉบับที่ 2) โดยตั้งกลุ่มกฎหมายและคดี ในสำนักงานเขตพื้นที่การศึกษาเพื่อสนองนโยบายของรัฐบาลด้านการป้องกันและปราบปรามการทุจริตและประพฤติมิชอบในระบอบราชการ และสนับสนุนระบบงานกฎหมายและคดีของรัฐให้มีประสิทธิภาพยิ่งขึ้น โดยปฏิบัติงานขึ้นตรงกับผู้อำนวยการสำนักงานเขตพื้นที่การศึกษา และในปีพุทธศักราช 2566 กระทรวงศึกษาธิการได้ประกาศแบ่งส่วนราชการภายในสำนักงานเขตพื้นที่การศึกษาเพิ่มเติม (ฉบับที่ 3) ยกเลิกและใช้ข้อความใน (5) ของข้อ 7 ประกาศกระทรวงศึกษาธิการ เรื่อง การแบ่งส่วนราชการภายในสำนักงานเขตพื้นที่การศึกษา พ.ศ. 2560 กลุ่มบริหารงานบุคคล ยกเลิกและใช้ข้อความ (10) ของข้อ 7 ประกาศกระทรวงศึกษาธิการ เรื่อง การแบ่งส่วนราชการภายในสำนักงานเขตพื้นที่การศึกษาเพิ่มเติม (ฉบับที่ 2) พ.ศ. 2561 กลุ่มกฎหมายและคดี ประกาศดังกล่าวกำหนดอำนาจหน้าที่ของกลุ่มในการแบ่งส่วนราชการภายในสำนักงานเขตพื้นที่การศึกษา ดังนี้

1. กลุ่มอำนวยการ มีอำนาจหน้าที่ดังต่อไปนี้

- 1.1 ปฏิบัติงานสารบรรณสำนักงานเขตพื้นที่การศึกษา
- 1.2 ดำเนินการเกี่ยวกับงานช่วยอำนวยการ
- 1.3 ดำเนินการเกี่ยวกับอาคารสถานที่ สิ่งแวดล้อม และยานพาหนะ
- 1.4 จัดระบบบริหารงาน การควบคุมภายใน และพัฒนาองค์กร
- 1.5 ประชาสัมพันธ์ เผยแพร่กิจการ ผลงาน และบริการข้อมูลข่าวสาร
- 1.6 ประสานการดำเนินงานระหว่างหน่วยงานภายในและภายนอกเขตพื้นที่การศึกษา
- 1.7 ดำเนินการเลือกตั้งและสรรหากรรมการและอนุกรรมการ



1.8 ประสาน ส่งเสริมการจัดสวัสดิการและสวัสดิภาพ

1.9 ปฏิบัติหน้าที่อื่นที่เกี่ยวข้องกับกิจการภายในของสำนักงานเขตพื้นที่การศึกษาที่มีใช้งานของส่วนราชการใดโดยเฉพาะ

1.10 ปฏิบัติงานร่วมกับหรือสนับสนุนการปฏิบัติงานของหน่วยงานอื่นที่เกี่ยวข้องหรือที่ได้รับมอบหมาย

2. กลุ่มนโยบายและแผน มีอำนาจหน้าที่ดังต่อไปนี้

2.1 จัดทำนโยบายและแผนพัฒนาการศึกษาให้สอดคล้องกับนโยบาย มาตรฐานการศึกษาแผนการศึกษา แผนพัฒนาการศึกษาขั้นพื้นฐาน และความต้องการของท้องถิ่น

2.2 ดำเนินการจัดทำข้อมูลสารสนเทศเพื่อการบริหารจัดการศึกษา

2.3 วิเคราะห์การจัดตั้งงบประมาณเงินอุดหนุนทั่วไปของสถานศึกษาและแจ้งการจัดสรรงบประมาณ

2.4 วิเคราะห์การจัดตั้งงบประมาณงบลงทุน อาคารและสิ่งก่อสร้าง ครุภัณฑ์

2.4 ตรวจสอบ ติดตาม ประเมิน และรายงานผลการใช้จ่ายงบประมาณและผลการปฏิบัติตามนโยบายและแผน

2.5 ดำเนินการวิเคราะห์ และจัดทำข้อมูลเกี่ยวกับการจัดตั้ง ยุบ รวม เลิก และโอนสถานศึกษาขั้นพื้นฐาน

2.6 ปฏิบัติงานร่วมกับหรือสนับสนุนการปฏิบัติงานของหน่วยงานอื่นที่เกี่ยวข้องหรือที่ได้รับมอบหมาย

3. กลุ่มส่งเสริมการศึกษาทางไกล เทคโนโลยีสารสนเทศและการสื่อสาร มีอำนาจหน้าที่ดังต่อไปนี้

3.1 ศึกษา วิเคราะห์ ดำเนินการ และส่งเสริมการจัดการศึกษาทางไกล

3.2 ศึกษา วิเคราะห์ วิจัย และพัฒนาระบบข้อมูลสารสนเทศเพื่อการบริหารและการจัดการศึกษา

3.3 ดำเนินงานสารสนเทศเพื่อการบริหารและการจัดการศึกษา

3.4 ดำเนินการวิเคราะห์ และปฏิบัติงานระบบคอมพิวเตอร์และเทคโนโลยีสารสนเทศและการสื่อสาร

3.5 ส่งเสริม สนับสนุน และดำเนินงานบริการเทคโนโลยีสารสนเทศ

3.6 ปฏิบัติงานร่วมกับหรือสนับสนุนการปฏิบัติงานของหน่วยงานอื่นที่เกี่ยวข้อง หรือที่ได้รับมอบหมาย

4. กลุ่มบริหารงานการเงินและสินทรัพย์ มีอำนาจหน้าที่ดังต่อไปนี้

4.1 ดำเนินงานเกี่ยวกับงานบริหารการเงิน



- 4.2 ดำเนินงานเกี่ยวกับงานบริหารงานบัญชี
- 4.3 ดำเนินงานเกี่ยวกับงานบริหารงานพัสดุ
- 4.4 ดำเนินงานเกี่ยวกับงานบริหารสินทรัพย์
- 4.5 ให้คำปรึกษาสถานศึกษาเกี่ยวกับการดำเนินงานบริหารการเงิน งานบัญชี งานพัสดุและงานบริหารสินทรัพย์
- 4.6 ปฏิบัติงานร่วมกับหรือสนับสนุนการปฏิบัติงานของหน่วยงานอื่นที่เกี่ยวข้อง หรือที่ได้รับมอบหมาย

5. กลุ่มบริหารงานบุคคล มีอำนาจหน้าที่ดังต่อไปนี้

- 5.1 วางแผนอัตรากำลัง กำหนดตำแหน่งและวิทยฐานะ
- 5.2 ดำเนินงานเกี่ยวกับการสรรหา บรรจุแต่งตั้ง ย้าย โอน และการออกจากราชการของข้าราชการครูและบุคลากรทางการศึกษา
- 5.3 ดำเนินงานเกี่ยวกับการประเมินผลการปฏิบัติงาน บำเหน็จความชอบ การเลื่อนเงินเดือน ระบบจ่ายตรงเงินเดือนค่าจ้างประจำ และทะเบียนประวัติ
- 5.4 ดำเนินงานเกี่ยวกับการลาตามระเบียบสำนักนายกรัฐมนตรีว่าด้วยการลาของข้าราชการ ยกเว้นการลาเพื่อพัฒนาตนเอง
- 5.5 ดำเนินงานเกี่ยวกับการออกคำสั่งตั้งผู้รักษาการในตำแหน่ง และผู้รักษาราชการแทน ตามกฎหมายว่าด้วยระเบียบบริหารราชการกระทรวงศึกษาธิการ และกฎหมายว่าด้วยระเบียบข้าราชการครูและบุคลากรทางการศึกษา
- 5.6 ดำเนินงานบริหารงานบุคคลของพนักงานราชการ ลูกจ้างประจำ และบุคลากรอื่นในสังกัดสำนักงานเขตพื้นที่การศึกษา
- 5.7 จัดทำข้อเสนอเกี่ยวกับมาตรฐาน คุณภาพงาน กำหนดภาระงานขั้นต่ำและเกณฑ์การประเมินผลงานสำหรับข้าราชการครูและบุคลากรทางการศึกษาของสำนักงานเขตพื้นที่การศึกษา
- 5.8 ปฏิบัติงานเลขานุการคณะกรรมการบริหารงานบุคคลของเขตพื้นที่การศึกษา
- 5.9 ประเมินคุณภาพการบริหารงานบุคคลและจัดทำรายงานประจำปี ที่เกี่ยวข้องกับการบริหารงานบุคคลของข้าราชการครูและบุคลากรทางการศึกษาในหน่วยงานการศึกษาเพื่อเสนอคณะกรรมการบริหารงานบุคคลของเขตพื้นที่การศึกษา และคณะกรรมการบริหารงานบุคคลของข้าราชการครูและบุคลากรทางการศึกษา
- 5.9 ปฏิบัติงานร่วมกับหรือสนับสนุนการปฏิบัติงานของหน่วยงานอื่นที่เกี่ยวข้อง หรือที่ได้รับมอบหมาย



6. กลุ่มพัฒนาครูและบุคลากรทางการศึกษา มีอำนาจหน้าที่ดังต่อไปนี้

- 6.1 ดำเนินงานฝึกอบรมการพัฒนาอย่างต่อเนื่อง (ข) ดำเนินงานฝึกอบรมพัฒนาเพื่อเพิ่มศักยภาพการปฏิบัติงาน
- 6.2 ดำเนินงานพัฒนาข้าราชการครูและบุคลากรทางการศึกษาให้เป็นไป ตามมาตรฐานวิชาชีพและจรรยาบรรณ
- 6.3 ปฏิบัติงานส่งเสริม สนับสนุน และยกย่องเชิดชูเกียรติข้าราชการครูและบุคลากรทางการศึกษา
- 6.4 ดำเนินการเกี่ยวกับการลาศึกษาต่อ ฝึกอบรม หรือปฏิบัติการวิจัยภายในประเทศหรือต่างประเทศ
- 6.5 ศึกษา วิเคราะห์ วิจัย และเสริมสร้างระบบเครือข่ายการพัฒนาครูและบุคลากรทางการศึกษา
- 6.6 ปฏิบัติงานร่วมกับหรือสนับสนุนการปฏิบัติงานของหน่วยงานอื่นที่เกี่ยวข้อง หรือที่ได้รับมอบหมาย

7. กลุ่มนิเทศ ติดตามและประเมินผลการจัดการศึกษา มีอำนาจหน้าที่ดังต่อไปนี้

- 7.1 ประสาน ส่งเสริม สนับสนุนและพัฒนาหลักสูตรการศึกษาขั้นพื้นฐาน หลักสูตรการศึกษาระดับก่อนประถมศึกษา และหลักสูตรการศึกษาพิเศษ
- 7.2 ศึกษา วิเคราะห์ วิจัย เพื่อพัฒนาหลักสูตรการสอนและกระบวนการเรียนรู้ของผู้เรียน
- 7.3 วิจัย พัฒนา ส่งเสริม ติดตาม ตรวจสอบ และประเมินเกี่ยวกับการวัดและการประเมินผลการศึกษา
- 7.4 วิจัย พัฒนา ส่งเสริม มาตรฐานการศึกษาและการประกันคุณภาพการศึกษารวมทั้งประเมิน ติดตาม และตรวจสอบคุณภาพการศึกษา
- 7.5 นิเทศ ติดตาม และประเมินผลการจัดการศึกษา
- 7.6 ศึกษา วิเคราะห์ วิจัย และพัฒนาสื่อนวัตกรรมกรณีศึกษาทางการศึกษา
- 7.7 ปฏิบัติงานเลขานุการคณะกรรมการติดตาม ตรวจสอบ ประเมินผลและนิเทศการศึกษาของเขตพื้นที่การศึกษา
- 7.8 ปฏิบัติงานร่วมกับหรือสนับสนุนการปฏิบัติงานของหน่วยงานอื่นที่เกี่ยวข้อง หรือที่ได้รับมอบหมาย

8. กลุ่มส่งเสริมการจัดการศึกษา มีอำนาจหน้าที่ดังต่อไปนี้

- 8.1 ศึกษา วิเคราะห์ ส่งเสริม สนับสนุน และดำเนินงานเกี่ยวกับศาสตร์พระราชา
- 8.2 ส่งเสริมการจัดการศึกษาขั้นพื้นฐานในรูปแบบการศึกษาในระบบ การศึกษานอกระบบและการศึกษาตามอัธยาศัย (ค) ส่งเสริม สนับสนุน

และดำเนินการเกี่ยวกับการจัดเตรียมข้อมูลการจัดการศึกษาขั้นพื้นฐานของบุคคล ครอบครัว องค์กร ชุมชน องค์กรวิชาชีพ สถาบันศาสนา สถานประกอบการและสถาบันสังคมอื่น



- 8.3 ประสานและส่งเสริมองค์กรปกครองส่วนท้องถิ่นให้สามารถจัดการศึกษาสอดคล้องกับนโยบาย และมาตรฐานการศึกษา
- 8.4 ส่งเสริมการจัดการศึกษาสำหรับผู้พิการ ผู้ด้อยโอกาส และผู้มีความสามารถพิเศษ
- 8.5 ส่งเสริมงานการแนะแนว สุขภาพ อนามัย กีฬา และนันทนาการ ลูกเสือ ยุวกาชาด เนตรนารี
- ผู้บำเพ็ญประโยชน์ นักศึกษาวิชาทหาร ประชาธิปไตย วินัยนักเรียน การพิทักษ์สิทธิเด็กและเยาวชน และงานกิจการนักเรียนอื่น
- 8.6 ส่งเสริม สนับสนุนการระดมทรัพยากรเพื่อการศึกษา
- 8.7 ประสานการป้องกันและแก้ไขปัญหาการใช้สารเสพติด และส่งเสริมป้องกันแก้ไขและคุ้มครองความประพฤตินักเรียนและนักศึกษา รวมทั้งระบบดูแลช่วยเหลือนักเรียน
- 8.8 ดำเนินงานวิเทศสัมพันธ์
- 8.9 ประสาน ส่งเสริมการศึกษากับการศาสนาและการวัฒนธรรม
- 8.10 ส่งเสริมแหล่งการเรียนรู้ สิ่งแวดล้อมทางการศึกษา และภูมิปัญญาท้องถิ่น
- 8.11 ประสานและส่งเสริมสถานศึกษาให้มีบทบาทในการสร้างความเข้มแข็งของชุมชน
- 8.12 ปฏิบัติงานร่วมกับหรือสนับสนุนการปฏิบัติงานของหน่วยงานอื่นที่เกี่ยวข้อง หรือที่ได้รับมอบหมาย
- 9. หน่วยตรวจสอบภายใน** ให้ปฏิบัติงานขึ้นตรงกับผู้อำนวยการสำนักงานเขตพื้นที่การศึกษา และมีอำนาจหน้าที่ดังต่อไปนี้
- 9.1 ดำเนินงานเกี่ยวกับงานตรวจสอบการเงิน การบัญชี และตรวจสอบระบบการดูแลทรัพย์สิน
- 9.2 ดำเนินงานเกี่ยวกับงานตรวจสอบการดำเนินงานหรือกระบวนการปฏิบัติงานเปรียบเทียบกับผลผลิตหรือเป้าหมายที่กำหนด
- 9.3 ดำเนินงานเกี่ยวกับการประเมินการบริหารความเสี่ยง
- 9.4 ดำเนินการอื่นเกี่ยวกับการตรวจสอบภายในตามที่กฎหมายกำหนด
- 9.5 ปฏิบัติงานร่วมกับหรือสนับสนุนการปฏิบัติงานของหน่วยงานอื่นที่เกี่ยวข้องหรือที่ได้รับมอบหมาย
- 10. กลุ่มกฎหมายและคดี** ให้ปฏิบัติงานขึ้นตรงกับผู้อำนวยการสำนักงานเขตพื้นที่การศึกษา และมีอำนาจหน้าที่ ดังต่อไปนี้
- 10.1 ส่งเสริม สนับสนุน พัฒนาการมีวินัยและรักษาวินัย
- 10.2 ดำเนินการสืบสวนเกี่ยวกับเรื่องร้องเรียน



- 10.3 ดำเนินการทางวินัย การตรวจพิจารณาวินัย การลงโทษ และการรายงานการดำเนินการทางวินัย
- 10.4 ดำเนินการเกี่ยวกับการอุทธรณ์และการพิจารณาอุทธรณ์
- 10.5 ดำเนินการเกี่ยวกับการร้องทุกข์และการพิจารณาร้องทุกข์
- 10.6 ดำเนินการเกี่ยวกับความรับผิดชอบของเจ้าหน้าที่.
- 10.7 ดำเนินการเกี่ยวกับงานนิติกรรมและสัญญา คดีปกครอง คดีแพ่ง คดีอาญา และคดีอื่น ของสำนักงานเขตพื้นที่การศึกษา
- 10.8 ดำเนินการป้องกันและปราบปรามการทุจริตและประพฤติมิชอบ
- 10.9 ศึกษา วิเคราะห์ วิจัย จัดทำข้อมูลและติดตามประเมินผลเพื่อพัฒนางานกฎหมายและงานคดีของรัฐ
- 10.10 ปฏิบัติงานร่วมกับหรือสนับสนุนการปฏิบัติงานของหน่วยงานอื่นที่เกี่ยวข้อง หรือที่ได้รับมอบหมาย



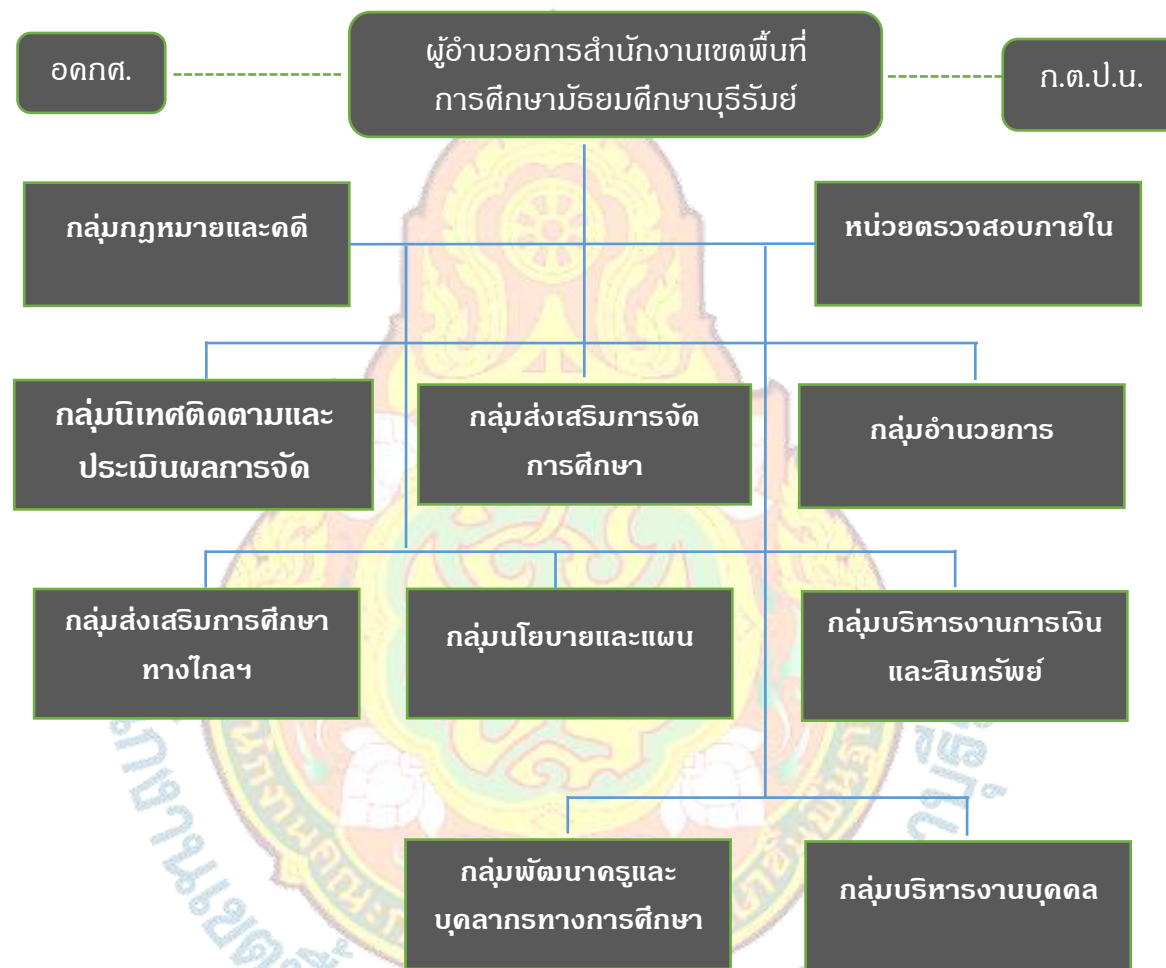

แผนภูมิที่ 1 : โครงสร้างการบริหารงานสำนักงานเขตพื้นที่การศึกษามัธยมศึกษาบุรีรัมย์

2. ข้อมูลสารสนเทศด้านการศึกษา

2.1 ข้อมูลโรงเรียนจำแนกตามสหวิทยาเขต

ตาราง 1 แสดงชื่อสถานศึกษาจำแนกตามสหวิทยาเขต

สหวิทยาเขต	สถานศึกษา	อำเภอ	หมายเหตุ
1. เมืองบุรีรัมย์	บุรีรัมย์พิทยาคม	เมืองบุรีรัมย์	10 โรงเรียน
	ภัทรบพิตร	เมืองบุรีรัมย์	
	บัวหลวงพิทยาคม	เมืองบุรีรัมย์	
	พระครูพิทยาคม	เมืองบุรีรัมย์	
	สองห้องพิทยาคม	เมืองบุรีรัมย์	
	กนกศิลป์พิทยาคม	เมืองบุรีรัมย์	
	สวายจีกพิทยาคม	เมืองบุรีรัมย์	
	หนองตาดพิทยาคม	เมืองบุรีรัมย์	
	กลันทาพิทยาคม	เมืองบุรีรัมย์	
รัมย์บุรีพิทยาคม รัชมง์คลาภิเชก	บ้านด่าน		
2. ลำปลายมาศ	ธารทองพิทยาคม	ลำปลายมาศ	7 โรงเรียน
	ลำปลายมาศ	ลำปลายมาศ	
	ตลาดโพธิ์พิทยาคม	ลำปลายมาศ	
	จตุราษฎร์พิทยาคม	ลำปลายมาศ	
	เมืองแฝกพิทยาคม	ลำปลายมาศ	
	ทะเมนชัยพิทยาคม	ลำปลายมาศ	
	ชำนิพิทยาคม	ชำนิ	



สหวิทยาเขต	สถานศึกษา	อำเภอ	หมายเหตุ
3. กระสัง	กระสังพิทยาคม ลำดวนพิทยาคม ชุมแสงพิทยาคม สูงเนินพิทยาคม ห้วยราชพิทยาคม พลับพลาชัยพิทยาคม	กระสัง กระสัง กระสัง กระสัง ห้วยราช พลับพลาชัย	6 โรงเรียน
4. ประโคนชัย	ประโคนชัยพิทยาคม บ้านบุวิทยาสรณ์ ไพศาลพิทยาคม เมืองตลุงพิทยาสรรพ์ แสลงโทนพิทยาคม บ้านกรวดวิทยาการ โนนเจริญพิทยาคม	ประโคนชัย ประโคนชัย ประโคนชัย ประโคนชัย ประโคนชัย บ้านกรวด บ้านกรวด	7 โรงเรียน
5. นางรอง	นางรอง สิงห์พิทยาคม นางรองพิทยาคม ทุ่งแสงทองพิทยาคม พิมพ์รัฐประชาสรณ์ เหลื่องพนาพิทยาคม ถนนหักพิทยาคม พนมรุ้ง	นางรอง นางรอง นางรอง นางรอง นางรอง นางรอง เฉลิมพระเกียรติ	8 โรงเรียน



สหวิทยาเขต	สถานศึกษา	อำเภอ	หมายเหตุ
6. หนองกี่	หนองกี่พิทยาคม เมืองโพธิ์ชัยพิทยาคม หนองหงส์พิทยาคม ห้วยหินพิทยาคม สามัคคีพิทยาคม โนนสุวรรณพิทยาคม	หนองกี่ หนองกี่ หนองหงส์ หนองหงส์ โนนสุวรรณ โนนสุวรรณ	6 โรงเรียน
7. ละหานทราย	ละหานทรายวิทยา ตาจรงพิทยาสรรค์ ละหานทรายรัชดาภิเษก ไทยเจริญวิทยา ปะคำพิทยาคม ร่วมจิตต์วิทยา ร่มเกล้า บุรีรัมย์	ละหานทราย ละหานทราย ละหานทราย ปะคำ ปะคำ ละหานทราย โนนดินแดง	7 โรงเรียน
8. พุทไธสง	คูเมืองวิทยาคม ตูมใหญ่วิทยา มัธยมพรสำราญ นาโพธิ์พิทยาคม อุดมอักษรพิทยาคม พุทไธสง กุสุวันแดงพิทยาคม	คูเมือง คูเมือง คูเมือง นาโพธิ์ นาโพธิ์ พุทไธสง บ้านใหม่ไชยพจน์	7 โรงเรียน
9. สตึก	เมืองแกพิทยาคม วิทยาศาสตร์จุฬารัตนราชวิทยาลัย ฯ สะแกพิทยาคม	สตึก สตึก สตึก	8 โรงเรียน



สหวิทยาเขต	สถานศึกษา	อำเภอ	หมายเหตุ
	สมเสมีตวิทยา	สตึก	
	สตึก	สตึก	
	ร้อนทองพิทยาคม	สตึก	
	แคนดงพิทยาคม	แคนดง	
	ดงพลองพิทยาคม	แคนดง	

จากตารางที่ 1 สำนักงานเขตพื้นที่การศึกษามัธยมศึกษาบุรีรัมย์ มีโรงเรียนในสังกัด 66 โรงเรียน กระจายออกไปใน 23 อำเภอ ในจังหวัดบุรีรัมย์ และมีการแบ่งกลุ่มบริหารจัดการโดยบูรณาการเชิงพื้นที่ (Area-base) จำแนกตามสหวิทยาเขต จำนวน 9 สหวิทยาเขต

2.1.1 ข้อมูลจำนวนและร้อยละของสถานศึกษาจำแนกตามสหวิทยาเขต

ตาราง 2 แสดงจำนวนและร้อยละของสถานศึกษาจำแนกตามสหวิทยาเขต

ลำดับ	สหวิทยาเขต	จำนวนสถานศึกษา	คิดเป็นร้อยละ	หมายเหตุ
1	เมืองบุรีรัมย์	10	15.15	
2	ลำปลายมาศ	7	10.61	
3	กระสัง	6	9.09	
4	ประโคนชัย	7	10.61	
5	นางรอง	8	12.12	
6	หนองกี่	6	9.09	
7	ละหานทราย	7	10.61	
8	พุทไธสง	7	10.61	
9	สตึก	8	12.12	
	รวมทั้งสิ้น	66	100	



จากตารางที่ 2 พบว่า สำนักงานเขตพื้นที่การศึกษามัธยมศึกษาบุรีรัมย์ มีสหวิทยาเขต จำนวน 9 สหวิทยาเขต เรียงลำดับจำนวนสหวิทยาเขตที่มีสถานศึกษา มากไปหาน้อย ดังนี้ สหวิทยาเขตเมืองบุรีรัมย์ มีสถานศึกษาจำนวน 10 แห่ง คิดเป็นร้อยละ 15.15 รองลงมาเป็น สหวิทยาเขตนางรองและสหวิทยาเขตสตึก มีสถานศึกษา จำนวน 8 แห่ง คิดเป็นร้อยละ 12.12 รองลงมาเป็นสหวิทยาเขตลำปลายมาศ สหวิทยาเขตประโคนชัย สหวิทยาเขตละหานทราย สหวิทยาเขตพุทไธสง มีสถานศึกษา จำนวน 7 แห่ง คิดเป็นร้อยละ 10.61 ส่วนสหวิทยาเขตที่มีสถานศึกษาน้อยที่สุด คือ สหวิทยาเขตกระสัง มีสถานศึกษาจำนวน 6 แห่ง คิดเป็นร้อยละ 9.09

2.2 จำนวนครูและบุคลากรทางการศึกษา

2.2.1 จำนวนครูและบุคลากรทางการศึกษา

ตารางที่ 3 แสดงจำนวนครูและบุคลากรทางการศึกษาจำแนกตามตำแหน่ง

ที่	ตำแหน่ง	จำนวน	หมายเหตุ
1	ผู้อำนวยการสำนักงานเขตพื้นที่การศึกษา	1	
2	รองผู้อำนวยการสำนักงานเขตพื้นที่การศึกษา	3	
3	ศึกษานิเทศก์ 38 ค (1)	18	
4	บุคลากรทางการศึกษา 38 ค (2)	43	
5	ผู้อำนวยการสถานศึกษา	65	
6	รองผู้อำนวยการสถานศึกษา	123	
7	ข้าราชการครู	3,008	
8	ลูกจ้างประจำ	29	
9	พนักงานราชการ	180	
10	ลูกจ้างชั่วคราว	195	
	รวมทั้งสิ้น	3,665	

ที่มา : ข้อมูล ระบบ HRMS สพม.บุรีรัมย์ (ปรับปรุงระบบโดย นางสาวสุปิยวรรณ หมายปาน)



ตารางที่ 4 แสดงจำนวนนักเรียน ห้องเรียน ครูและอัตราส่วน ห้อง:นักเรียน ครู:นักเรียน แยกขนาด แยกรายอำเภอ ปีการศึกษา 2568 (ที่มา : ระบบ DMC 2025)

ที่	อำเภอ	จำนวน สถานศึกษา	โรงเรียน ขนาดเล็ก	โรงเรียน ขนาดกลาง	โรงเรียน ขนาดใหญ่	โรงเรียน ขนาดใหญ่พิเศษ	จำนวนนักเรียน	จำนวน ห้องเรียน	จำนวนครู	อัตราส่วน	
										ห้อง:นักเรียน	ครู:นักเรียน
1	เมืองบุรีรัมย์	9	5	1	2	1	9,242	280	442	1:33	1:21
2	คูเมือง	3	1	2	-	-	2,082	67	101	1:31	1:21
3	กระสัง	4	3	-	-	1	3,856	113	189	1:34	1:20
4	นางรอง	7	4	2	-	1	6,650	198	321	1:34	1:21
5	หนองกี่	2	1	-	-	1	3,000	84	142	1:36	1:21
6	ละหานทราย	4	3	-	-	1	3,623	108	180	1:34	1:20
7	ประโคนชัย	5	2	1	1	1	6,325	192	307	1:33	1:21
8	บ้านกรวด	2	-	1	-	1	3,224	95	162	1:34	1:20
9	พุทไธสง	1	-	-	1	-	2,467	73	123	1:34	1:22
10	ลำปลายมาศ	6	4	1	-	1	5,105	162	258	1:32	1:20
11	สตึก	6	3	2	1	-	4,566	154	260	1:30	1:18
12	ปะคำ	2	2	-	-	-	582	24	34	1:24	1:17
13	นาโพธิ์	2	1	1	-	-	1,133	40	61	1:28	1:19
14	หนองหงส์	2	1	1	-	-	1,549	50	74	1:31	1:21
15	พลับพลาชัย	1	-	1	-	-	793	26	42	1:31	1:19
16	ห้วยราช	1	-	1	-	-	1,001	32	52	1:31	1:19
17	โนนสุวรรณ	2	1	1	-	-	945	36	50	1:26	1:19
18	ชำนิ	1	1	-	-	-	229	9	14	1:25	1:16
19	บ้านใหม่ไชยพจน์	1	-	1	-	-	809	30	40	1:30	1:19
20	โนนดินแดง	1	-	1	-	-	776	24	41	1:32	1:19
21	บ้านด่าน	1	-	1	-	-	886	30	41	1:30	1:22
22	แคนดง	2	1	1	-	-	967	36	49	1:27	1:20
23	เฉลิมพระเกียรติ	1	1	-	-	-	420	13	23	1:32	1:18
รวม		66	34	19	5	8	60,230	1,876	3,006	1:32	1:20

ตารางที่ 5 แสดงจำนวนนักเรียน ห้องเรียน ครูและอัตราส่วน ห้อง:นักเรียน ครู:นักเรียนแยกตามระดับการศึกษา แยกรายอำเภอ ปีการศึกษา 2568
(ที่มา : โปรแกรม DMC 2025)

ที่	อำเภอ	ระดับการศึกษา								
		มัธยมต้น			มัธยมปลาย			ปวช.		
		นร	ห้อง	ห้อง:นร	นร	ห้อง	ห้อง:นร	นร	ห้อง	ห้อง:นร
1	เมืองบุรีรัมย์	4,793	140	34	4,449	140	32	0	0	0
2	คูเมือง	1,241	39	32	841	28	30	0	0	0
3	กระสัง	1,984	57	35	1,872	56	33	0	0	0
4	นางรอง	3,483	104	33	3,167	94	34	0	0	0
5	หนองกี่	1,543	42	37	1,457	42	35	0	0	0
6	ละหานทราย	1,850	55	34	1,677	50	34	96	3	32
7	ประโคนชัย	3,340	96	35	2,985	96	31	0	0	0
8	บ้านกรวด	1,574	45	35	1,541	47	33	109	3	36
9	พุทไธสง	1,320	37	36	1,147	36	32	0	0	0
10	ลำปลายมาศ	2,522	78	32	2,583	84	31	0	0	0
11	สตึก	2,300	75	31	2,266	79	29	0	0	0
12	ปะคำ	174	9	19	408	15	27	0	0	0
13	นาโพธิ์	546	18	30	587	22	27	0	0	0
14	หนองหงส์	692	21	33	857	29	30	0	0	0
15	พลับพลาชัย	292	9	32	501	17	29	0	0	0



ตารางที่ 5 (ต่อ) แสดงจำนวนนักเรียน ห้องเรียน ครูและอัตราส่วน ห้อง:นักเรียน ครู:นักเรียนแยกตามระดับการศึกษาและแยกรายอำเภอ ปีการศึกษา 2568
(ที่มา : โปรแกรม DMC 2025)

ที่	อำเภอ	ระดับการศึกษา								
		มัธยมต้น			มัธยมปลาย			ปวช.		
		นร	ห้อง	ห้อง:นร	นร	ห้อง	ห้อง:นร	นร	ห้อง	ห้อง:นร
16	ห้วยราช	503	16	31	498	16	31	0	0	0
17	โนนสุวรรณ	518	18	29	427	18	24	0	0	0
18	ชำนิ	135	6	23	94	3	31	0	0	0
19	บ้านใหม่ไชยพจน์	475	15	32	334	13	26	0	0	0
20	โนนดินแดง	411	12	34	365	12	30	0	0	0
21	บ้านด่าน	475	16	30	411	14	29	0	0	0
22	แคนดง	547	18	30	420	15	28	0	0	0
23	เฉลิมพระเกียรติ	211	7	30	209	6	35	0	0	0
	รวมทั้งหมด	30,929	933	33	29,096	932	31	299	8	37

ตารางที่ 6 แสดงตารางเปรียบเทียบ จำนวนนักเรียนและห้องเรียน จำแนกรายชั้น ปีการศึกษา 2567 และ ปีการศึกษา 2568 (ที่มา : โปรแกรม DMC 2028)

ระดับชั้น	ปี 2567			ปี 2568			+ - ปี 2568
	จำนวนนักเรียน	จำนวนห้อง	อัตราส่วน นร. : ห้อง	จำนวนนักเรียน	จำนวนห้อง	อัตราส่วน นร. : ห้อง	
มัธยมศึกษาปีที่ 1	10,995	311	1:35	10,782	313	1:34	-213
มัธยมศึกษาปีที่ 2	10,120	312	1:32	10,559	312	1:34	+439
มัธยมศึกษาปีที่ 3	9,756	311	1:31	9,588	308	1:31	-168
มัธยมศึกษาปีที่ 4	10,238	313	1:33	10,156	309	1:33	-82
มัธยมศึกษาปีที่ 5	9,876	316	1:31	9,552	309	1:31	-324
มัธยมศึกษาปีที่ 6	9,584	309	1:31	9,388	314	1:30	-196
ปวช.ปีที่ 1	73	2	1:37	72	2	1:36	-1
ปวช.ปีที่ 2	75	2	1:38	64	2	1:32	-11
ปวช.ปีที่ 3	56	2	1:28	69	2	1:35	-13
รวมทั้งสิ้น	60,773	1,878	1:32	60,230	1,871	1:32	-543



ตารางที่ 7 จำนวนนักเรียนชายหญิง แยกระดับชั้น ม.ต้น ห้องเรียน จำแนกเป็นรายโรงเรียนในสังกัดสำนักงานเขตพื้นที่การศึกษามัธยมศึกษาบุรีรัมย์ ปีการศึกษา 2568 (ข้อมูล ณ 10 มิถุนายน 2568)

(มัธยมศึกษาตอนต้น)

ที่	รหัสโรงเรียน	ชื่อโรงเรียน	ม.1 ชาย	ม.1 หญิง	รวมม.1	ม.1 ห้อง	ม.2 ชาย	ม.2 หญิง	รวมม.2	ม.2 ห้อง	ม.3 ชาย	ม.3 หญิง	รวมม.3	ม.3 ห้อง	รวมม.ต้น ชาย	รวมม.ต้น หญิง	รวมม.ต้น	รวมห้องม. ต้น
1	31012001	บุรีรัมย์พิทยาคม	252	271	523	14	243	282	525	14	244	282	526	14	739	835	1574	42
2	31012002	ภัทรพิตร	208	148	356	10	159	158	317	8	132	135	267	7	499	441	940	25
3	31012003	บัวหลวงพิทยาคม	206	183	389	11	203	180	383	10	170	148	318	10	579	511	1090	31
4	31012004	พระครูพิทยาคม	81	78	159	5	88	71	159	5	69	51	120	5	238	200	438	15
5	31012005	สองห้องพิทยาคม	30	27	57	2	21	32	53	2	28	30	58	2	79	89	168	6
6	31012006	กนกศิลป์พิทยาคม	34	31	65	2	31	41	72	2	26	28	54	2	91	100	191	6
7	31012007	สาวจิกพิทยาคม	29	24	53	2	29	20	49	2	19	32	51	2	77	76	153	6
8	31012008	หนองคาพิทยาคม	22	9	31	1	18	18	36	1	20	17	37	1	60	44	104	3
9	31012009	กลิ่นหาพิทยาคม	17	31	48	2	16	14	30	2	24	33	57	2	57	78	135	6
10	31012010	ธารทองพิทยาคม	127	114	241	8	129	139	268	8	112	101	213	8	368	354	722	24
11	31012011	ลำปลายมาศ	188	279	467	12	176	278	454	12	180	265	445	12	544	822	1366	36
12	31012012	ตลาดโพธิ์พิทยาคม	23	21	44	2	29	21	50	2	32	17	49	2	84	59	143	6
13	31012013	จตุราษฎร์พิทยาคม	27	22	49	2	31	25	56	2	19	22	41	2	77	69	146	6
14	31012014	เมืองแฝกพิทยาคม	15	7	22	1	15	10	25	1	21	15	36	1	51	32	83	3
15	31012015	ทะเลน้อยพิทยาคม	10	9	19	1	12	16	28	1	8	7	15	1	30	32	62	3
16	31012016	จำนัพิทยาคม	21	21	42	2	18	28	46	2	23	24	47	2	62	73	135	6
17	31012017	รมย์บุรีพิทยาคม รัชมังคลาภิเษก	88	101	189	6	62	94	156	5	70	60	130	5	220	255	475	16
18	31022001	กระสังพิทยาคม	234	287	521	13	215	293	508	13	164	267	431	13	613	847	1460	39
19	31022002	ลำควนพิทยาคม	58	50	108	3	37	46	83	3	31	38	69	2	126	134	260	8
20	31022003	ชุมแสงพิทยาคม	14	15	29	1	31	17	48	2	20	35	55	2	65	67	132	5
21	31022004	สูงเนินพิทยาคม	16	27	43	1	25	22	47	2	25	17	42	2	66	66	132	5
22	31022005	ประโคนชัยพิทยาคม	206	302	508	13	230	269	499	13	195	279	474	13	631	850	1481	39
23	31022006	บ้านคูวิฑยาศรค์	37	32	69	2	40	23	63	2	38	33	71	2	115	88	203	6
24	31022007	โพนพิทยาคม	56	55	111	4	58	54	112	4	61	37	98	4	175	146	321	12
25	31022008	เมืองคงพิทยาศรค์	247	218	465	12	205	213	418	12	188	188	376	12	640	619	1259	36
26	31022009	แสงโพนพิทยาคม	14	14	28	1	10	8	18	1	20	10	30	1	44	32	76	3
27	31022010	บ้านกรวดวิทยาคาร	223	241	464	12	195	231	426	12	168	204	372	11	586	676	1262	35
28	31022011	โนนเจริญพิทยาคม	44	64	108	3	59	52	111	4	47	46	93	3	150	162	312	10
29	31022012	พลับพลาชัยพิทยาคม	32	47	79	3	48	52	100	3	61	52	113	3	141	151	292	9
30	31022013	ห้วยราชพิทยาคม	86	71	157	5	83	88	171	5	90	85	175	6	259	244	503	16
31	31032001	นางรอง	249	377	626	16	261	364	625	16	254	302	556	15	764	1043	1807	47
32	31032002	สิงห์พิทยาคม	57	68	125	3	41	46	87	3	33	48	81	3	131	162	293	9
33	31032003	นางรองพิทยาคม	112	139	251	7	109	122	231	6	92	95	187	6	313	356	669	19

ตารางที่ 7 จำนวนนักเรียนชายหญิง แยกระดับชั้น ม.ต้น ห้องเรียน จำแนกเป็นรายโรงเรียนในสังกัดสำนักงานเขตพื้นที่การศึกษามัธยมศึกษาบุรีรัมย์ ปีการศึกษา 2568 (ข้อมูล ณ 10 มิถุนายน 2568)

(มีเรียนศึกษาคอนต้น)

ที่	รหัสโรงเรียน	ชื่อโรงเรียน	ม.1 ชาย	ม.1 หญิง	รวมม.1	ม.1 ห้อง	ม.2 ชาย	ม.2 หญิง	รวมม.2	ม.2 ห้อง	ม.3 ชาย	ม.3 หญิง	รวมม.3	ม.3 ห้อง	รวมม.ต้น ชาย	รวมม.ต้น หญิง	รวมม.ต้น	รวมห้องม. ต้น
34	31032004	ทุ่งแสงทองพิทยาคม	11	11	22	1	22	15	37	2	12	12	24	1	45	38	83	4
35	31032005	พิมพ์รัฐประชาสรรค์	40	37	77	3	36	49	85	3	48	44	92	3	124	130	254	9
36	31032006	เหลื่องพนาพิทยาคม	30	22	52	2	31	26	57	3	20	21	41	2	81	69	150	7
37	31032007	ถนนหักพิทยาคม	44	44	88	3	30	39	69	3	37	33	70	3	111	116	227	9
38	31032010	หนองก่พิทยาคม	224	253	477	12	203	258	461	12	184	239	423	12	611	750	1361	36
39	31032011	เมืองโพธิ์ชัยพิทยาคม	28	37	65	2	31	26	57	2	29	31	60	2	88	94	182	6
40	31032012	ร่วมจิตต์วิทยา	34	20	54	2	37	36	73	2	33	40	73	3	104	96	200	7
41	31032013	ละหานทรายวิทยา	26	15	41	2	22	21	43	2	25	15	40	2	73	51	124	6
42	31032014	ดางพิทยาสรรค์	40	22	62	2	27	24	51	2	20	15	35	2	87	61	148	6
43	31032015	ละหานทรายรัชดาภิเษก	200	268	468	12	210	260	470	12	203	237	440	12	613	765	1378	36
44	31032016	ไทยเจริญวิทยา	26	12	38	2	14	21	35	2	21	16	37	2	61	49	110	6
45	31032017	ปะคำพิทยาคม	8	6	14	1	11	17	28	1	10	12	22	1	29	35	64	3
46	31032018	หนองหงส์พิทยาคม	86	91	177	5	91	90	181	5	71	75	146	5	248	256	504	15
47	31032019	ห้วยหินพิทยาคม	33	21	54	2	33	34	67	2	33	34	67	2	99	89	188	6
48	31032020	โนนสุวรรณพิทยาคม	67	68	135	5	79	88	167	5	65	84	149	5	211	240	451	15
49	31032021	สามัคคีพิทยาคม	14	9	23	1	11	16	27	1	10	7	17	1	35	32	67	3
50	31032022	ร่มเกล้าบุรีรัมย์	56	72	128	4	66	71	137	4	67	79	146	4	189	222	411	12
51	31032023	พนมรุ้ง	47	36	83	2	34	45	79	2	28	21	49	3	109	102	211	7
52	31042001	คูเมืองพิทยาคม	123	123	246	7	132	123	255	7	90	111	201	7	345	357	702	21
53	31042002	คูใหญ่วิทยา	84	77	161	4	74	67	141	4	59	59	118	4	217	203	420	12
54	31042003	มัธยมพรสวรรค์	31	18	49	2	18	21	39	2	11	20	31	2	60	59	119	6
55	31042005	พุทไธสง	220	249	469	13	206	236	442	12	182	227	409	12	608	712	1320	37
56	31042006	เมืองแกพิทยาคม	59	82	141	5	63	85	148	5	69	68	137	5	191	235	426	15
57	31042007	วิทยาศาสตร์จุฬารามราชวิทยาลัยบุรีรัมย์	55	41	96	4	61	35	96	4	45	51	96	4	161	127	288	12
58	31042008	สะแกพิทยาคม	32	30	62	2	24	26	50	2	32	31	63	2	88	87	175	6
59	31042009	สมเสวีวิทยา	12	14	26	1	9	17	26	1	13	10	23	1	34	41	75	3
60	31042010	ร่อนทองพิทยาคม	32	23	55	2	21	29	50	2	24	29	53	2	77	81	158	6
61	31042011	สตึก	181	247	428	11	161	225	386	11	140	224	364	11	482	696	1178	33
62	31042012	นาโพธิ์พิทยาคม	78	108	186	5	71	80	151	5	68	77	145	5	217	265	482	15
63	31042013	อุดมอักษรพิทยาคม	12	5	17	1	14	8	22	1	16	9	25	1	42	22	64	3
64	31042014	ภูสวนแดงพิทยาคม	100	71	171	5	92	82	174	5	65	65	130	5	257	218	475	15
65	31042015	แคนดงพิทยาคม	70	83	153	5	75	97	172	5	73	71	144	5	218	251	469	15
66	31042016	คงพลองพิทยาคม	12	6	18	1	14	15	29	1	17	14	31	1	43	35	78	3
		รวมทั้งหมด	5178	5604	10782	313	4950	5609	10559	312	4504	5084	9588	308	14632	16297	30929	933

ตารางที่ 8 จำนวนนักเรียนชายหญิง แยกระดับชั้น ห้องเรียน ม.ปลาย จำแนกเป็นรายโรงเรียนในสังกัดสำนักงานเขตพื้นที่การศึกษามัธยมศึกษาบุรีรัมย์ ปีการศึกษา 2568 (ข้อมูล ณ 10 มิถุนายน 2568)

(มัธยมศึกษาตอนปลาย)

ที่	รหัสโรงเรียน	ชื่อโรงเรียน	ม.4 ชาย	ม.4 หญิง	รวมม.4	ม.4 ห้อง	ม.5 ชาย	ม.5 หญิง	รวมม.5	ม.5 ห้อง	ม.6 ชาย	ม.6 หญิง	รวมม.6	ม.6 ห้อง	รวม ชาย ม.ปลาย	รวม หญิง ม.ปลาย	รวม ม.ปลาย	รวมห้อง ม. ปลาย
1	31012001	บุรีรัมย์วิทยาลัย	260	354	614	16	230	361	591	16	257	340	597	16	747	1055	1802	48
2	31012002	ภัทรพิตร	122	191	313	8	82	171	253	8	83	146	229	7	287	508	795	23
3	31012003	บัวหลวงวิทยาลัย	134	167	301	9	99	158	257	9	121	150	271	9	354	475	829	27
4	31012004	พระครูพิทยาคม	47	99	146	5	52	73	125	5	52	75	127	5	151	247	398	15
5	31012005	สองห้องพิทยาคม	19	20	39	1	3	9	12	1	18	11	29	2	40	40	80	4
6	31012006	กนกศิลป์พิทยาคม	69	34	103	3	57	21	78	3	36	28	64	3	162	83	245	9
7	31012007	สาวเหล็กพิทยาคม	35	19	54	2	12	25	37	2	17	27	44	2	64	71	135	6
8	31012008	หนองเตาพิทยาคม	23	14	37	1	12	13	25	1	9	12	21	1	44	39	83	3
9	31012009	กลันทาพิทยาคม	12	17	29	1	13	10	23	2	14	16	30	2	39	43	82	5
10	31012010	ธารทองพิทยาคม	89	126	215	8	104	148	252	8	83	97	180	8	276	371	647	24
11	31012011	ลำปลายมาศ	227	319	546	14	203	332	535	14	210	300	510	14	640	951	1591	42
12	31012012	ตลาดโพธิ์พิทยาคม	26	35	61	2	20	30	50	2	23	20	43	2	69	85	154	6
13	31012013	จตุรราษฎร์พิทยาคม	9	19	28	2	21	15	36	2	14	14	28	2	44	48	92	6
14	31012014	เมืองแสดพิทยาคม	14	8	22	1	5	11	16	1	6	6	12	1	25	25	50	3
15	31012015	ทะเลน้อยพิทยาคม	7	10	17	1	11	10	21	1	5	6	11	1	23	26	49	3
16	31012016	ชำนิพิทยาคม	17	26	43	1	3	12	15	1	11	25	36	1	31	63	94	3
17	31012017	รมย์บุรีพิทยาคม รัชมังคลาภิเษก	66	92	158	5	36	74	110	4	48	95	143	5	150	261	411	14
18	31022001	กระสังพิทยาคม	185	312	497	13	182	308	490	13	185	302	487	13	552	922	1474	39
19	31022002	ลำควนพิทยาคม	27	37	64	2	27	23	50	2	21	36	57	2	75	96	171	6
20	31022003	ชุมแสงพิทยาคม	27	14	41	2	15	22	37	2	19	23	42	2	61	59	120	6
21	31022004	สูงเนินพิทยาคม	12	26	38	1	10	27	37	2	9	23	32	2	31	76	107	5
22	31022005	ประโคนชัยพิทยาคม	183	314	497	13	195	302	497	13	174	304	478	13	552	920	1472	39
23	31022006	บ้านบัวพิทยาคม	30	24	54	2	30	16	46	2	16	10	26	2	76	50	126	6
24	31022007	ไพศาลพิทยาคม	31	54	85	3	23	37	60	3	34	33	67	4	88	124	212	10
25	31022008	เมืองคองพิทยาคม	159	214	373	12	136	213	349	12	156	224	380	12	451	651	1102	36
26	31022009	แสงโสมพิทยาคม	10	16	26	2	2	17	19	1	13	15	28	2	25	48	73	5
27	31022010	บ้านกรวดวิทยาการ	209	253	462	13	179	247	426	13	185	247	432	12	573	747	1320	38
28	31022011	โนนเจริญพิทยาคม	39	47	86	3	33	35	68	3	23	44	67	3	95	126	221	9
29	31022012	พลับพลาชัยพิทยาคม	62	82	144	5	86	73	159	6	86	112	198	6	234	267	501	17
30	31022013	ห้วยราชพิทยาคม	50	99	149	5	63	107	170	5	58	121	179	6	171	327	498	16
31	31032001	นางรอง	228	352	580	15	219	353	572	15	200	325	525	14	647	1030	1677	44
32	31032002	สิงห์พิทยาคม	37	49	86	3	37	58	95	3	41	55	96	4	115	162	277	10

ตารางที่ 8 จำนวนนักเรียนชายหญิง แยกระดับชั้น ห้องเรียน ม.ปลาย จำแนกเป็นรายโรงเรียนในสังกัดสำนักงานเขตพื้นที่การศึกษามัธยมศึกษาบุรีรัมย์ ปีการศึกษา 2568 (ข้อมูล ณ 10 มิถุนายน 2568)

(มัธยมศึกษาตอนปลาย)

ที่	รหัสโรงเรียน	ชื่อโรงเรียน	ม.4 ชาย	ม.4 หญิง	รวมม.4	ม.4 ห้อง	ม.5 ชาย	ม.5 หญิง	รวมม.5	ม.5 ห้อง	ม.6 ชาย	ม.6 หญิง	รวมม.6	ม.6 ห้อง	รวม ชาย ม.ปลาย	รวม หญิง ม.ปลาย	รวม ม.ปลาย	รวมห้อง ม. ปลาย
33	31032003	นางรองพิทยาคม	116	163	279	7	79	122	201	7	77	124	201	7	272	409	681	21
34	31032004	ทุ่งแสงทองพิทยาคม	12	14	26	1	5	12	17	1	4	8	12	1	21	34	55	3
35	31032005	พืชมหารัฐประชาสรรค์	17	21	38	2	29	38	67	2	28	27	55	2	74	86	160	6
36	31032006	เหลื่องพนาวินพิทยาคม	14	24	38	1	16	18	34	1	14	24	38	2	44	66	110	4
37	31032007	ถนนหักพิทยาคม	40	45	85	2	32	30	62	2	22	38	60	2	94	113	207	6
38	31032010	หนองกี่พิทยาคม	159	290	449	12	183	277	460	12	180	271	451	12	522	838	1360	36
39	31032011	เมืองโพธิ์ชัยพิทยาคม	20	14	34	2	12	24	36	2	11	16	27	2	43	54	97	6
40	31032012	ร่วมจิตต์วิทยา	24	43	67	3	38	43	81	3	22	34	56	2	84	120	204	8
41	31032013	ละหานทรายวิทยา	22	16	38	1	15	18	33	1	23	19	42	2	60	53	113	4
42	31032014	ตาจพิทยาสรรค์	19	29	48	2	22	17	39	2	7	10	17	1	48	56	104	5
43	31032015	ละหานทรายรัชดาภิเษก	154	265	419	11	168	249	417	11	155	265	420	11	477	779	1256	33
44	31032016	ไทยเจริญวิทยา	54	59	113	4	49	79	128	4	42	69	111	4	145	207	352	12
45	31032017	ปะคำพิทยาคม	6	7	13	1	11	14	25	1	6	12	18	1	23	33	56	3
46	31032018	หนองหงส์พิทยาคม	102	130	232	7	100	117	217	7	90	124	214	8	292	371	663	22
47	31032019	ห้วยหินพิทยาคม	25	29	54	2	29	33	62	2	39	39	78	3	93	101	194	7
48	31032020	โนนสุวรรณพิทยาคม	51	53	104	4	50	44	94	4	60	48	108	4	161	145	306	12
49	31032021	สามัคคีพิทยาคม	16	17	33	2	33	16	49	2	20	19	39	2	69	52	121	6
50	31032022	ร่มเกล้า บุรีรัมย์	34	71	105	4	51	82	133	4	41	86	127	4	126	239	365	12
51	31032023	พนมรุ้ง	50	41	91	2	26	46	72	2	17	29	46	2	93	116	209	6
52	31042001	คูเมืองพิทยาคม	63	106	169	5	59	80	139	4	50	86	136	4	172	272	444	13
53	31042002	คูมาใหญ่วิทยา	41	59	100	4	44	65	109	4	72	49	121	4	157	173	330	12
54	31042003	มัธยมพรสำราญ	17	5	22	1	9	11	20	1	11	14	25	1	37	30	67	3
55	31042005	พุทไธสง	155	262	417	12	149	198	347	12	133	250	383	12	437	710	1147	36
56	31042006	เมืองแกพิทยาคม	52	74	126	4	53	85	138	4	50	87	137	5	155	246	401	13
57	31042007	วิทยาศาสตร์จุฬาราชวิทยาลัย บุรีรัมย์	51	93	144	6	64	80	144	6	47	96	143	6	162	269	431	18
58	31042008	สะแกพิทยาคม	29	14	43	2	14	22	36	2	18	26	44	2	61	62	123	6
59	31042009	สมเสมีวิทยา	6	11	17	1	12	15	27	1	8	11	19	1	26	37	63	3
60	31042010	ร่อนทองพิทยาคม	12	19	31	2	13	10	23	2	18	19	37	2	43	48	91	6
61	31042011	สตึก	164	263	427	11	137	243	380	11	119	231	350	11	420	737	1157	33
62	31042012	นาโพธิ์พิทยาคม	102	82	184	5	83	108	191	6	59	91	150	5	244	281	525	16
63	31042013	อุคมอักษรพิทยาคม	10	10	20	2	8	14	22	2	16	4	20	2	34	28	62	6
64	31042014	คูสวนแดงพิทยาคม	46	80	126	5	52	57	109	4	36	63	99	4	134	200	334	13
65	31042015	แคนดงพิทยาคม	63	75	138	4	40	72	112	4	38	73	111	4	141	220	361	12



ตารางที่ 8 จำนวนนักเรียนชายหญิง แยกระดับชั้น ห้องเรียน ม.ปลาย จำแนกเป็นรายโรงเรียนในสังกัดสำนักงานเขตพื้นที่การศึกษามัธยมศึกษาบุรีรัมย์ ปีการศึกษา 2568 (ข้อมูล ณ 10 มิถุนายน 2568)

(มัธยมศึกษาตอนปลาย)

ที่	รหัสโรงเรียน	ชื่อโรงเรียน	ม.4 ชาย	ม.4 หญิง	รวมม.4	ม.4 ห้อง	ม.5 ชาย	ม.5 หญิง	รวมม.5	ม.5 ห้อง	ม.6 ชาย	ม.6 หญิง	รวมม.6	ม.6 ห้อง	รวม ชาย ม.ปลาย	รวม หญิง ม.ปลาย	รวม ม.ปลาย	รวมห้อง ม. ปลาย
66	31042016	คงพลองพิทยาคม	11	7	18	1	8	9	17	1	9	15	24	1	28	31	59	3
		รวมทั้งหมด	4222	5934	10156	309	3893	5659	9552	309	3769	5619	9388	314	11884	17212	29096	932



ตารางที่ 9 จำนวนนักเรียนชายหญิง แยกระดับชั้น ห้องเรียน ปวช. จำแนกเป็นรายโรงเรียนในสังกัดสำนักงานเขตพื้นที่การศึกษามัธยมศึกษาบุรีรัมย์ ปีการศึกษา 2568 (ข้อมูล ณ 10 มิถุนายน 2568)

(ปวช.)

ที่	รหัสโรงเรียน	ชื่อโรงเรียน	ปวช.1 ชาย	ปวช.1 หญิง	รวมปวช.1	ปวช.1 ห้อง	ปวช.2 ชาย	ปวช.2 หญิง	รวมปวช.2	ปวช.2 ห้อง	ปวช.3 ชาย	ปวช.3 หญิง	รวมปวช.3	ปวช.3 ห้อง	รวม ชาย ปวช.	รวม หญิง ปวช.	รวม ปวช.	รวม ห้อง ปวช.
1	31012001	บุรีรัมย์พิทยาคม	0	0	0	0	0	0	0	0	0	0	0	0	0	0	0	0
2	31012002	ภัทรพิตร	0	0	0	0	0	0	0	0	0	0	0	0	0	0	0	0
3	31012003	บัวหลวงวิทยาคม	0	0	0	0	0	0	0	0	0	0	0	0	0	0	0	0
4	31012004	พระครูพิทยาคม	0	0	0	0	0	0	0	0	0	0	0	0	0	0	0	0
5	31012005	สองห้องพิทยาคม	0	0	0	0	0	0	0	0	0	0	0	0	0	0	0	0
6	31012006	กนกศิลป์พิทยาคม	0	0	0	0	0	0	0	0	0	0	0	0	0	0	0	0
7	31012007	สวายจิกพิทยาคม	0	0	0	0	0	0	0	0	0	0	0	0	0	0	0	0
8	31012008	หนองตาลพิทยาคม	0	0	0	0	0	0	0	0	0	0	0	0	0	0	0	0
9	31012009	ถลันทาพิทยาคม	0	0	0	0	0	0	0	0	0	0	0	0	0	0	0	0
10	31012010	ธารทองพิทยาคม	0	0	0	0	0	0	0	0	0	0	0	0	0	0	0	0
11	31012011	ลำปลายมาศ	0	0	0	0	0	0	0	0	0	0	0	0	0	0	0	0
12	31012012	ตลาดโพธิ์พิทยาคม	0	0	0	0	0	0	0	0	0	0	0	0	0	0	0	0
13	31012013	จตุรราษฎร์พิทยาคม	0	0	0	0	0	0	0	0	0	0	0	0	0	0	0	0
14	31012014	เมืองแฝกพิทยาคม	0	0	0	0	0	0	0	0	0	0	0	0	0	0	0	0
15	31012015	ทะเมนชัยพิทยาคม	0	0	0	0	0	0	0	0	0	0	0	0	0	0	0	0
16	31012016	ชำนิพิทยาคม	0	0	0	0	0	0	0	0	0	0	0	0	0	0	0	0
17	31012017	รมย์บุรีพิทยาคม รัชมิ่งคลาสิก	0	0	0	0	0	0	0	0	0	0	0	0	0	0	0	0
18	31022001	กระสังพิทยาคม	0	0	0	0	0	0	0	0	0	0	0	0	0	0	0	0
19	31022002	ลำควนพิทยาคม	0	0	0	0	0	0	0	0	0	0	0	0	0	0	0	0
20	31022003	ชุมแสงพิทยาคม	0	0	0	0	0	0	0	0	0	0	0	0	0	0	0	0
21	31022004	สูงเนินพิทยาคม	0	0	0	0	0	0	0	0	0	0	0	0	0	0	0	0
22	31022005	ประโคนชัยพิทยาคม	0	0	0	0	0	0	0	0	0	0	0	0	0	0	0	0
23	31022006	บ้านบัววิทยาสรรค์	0	0	0	0	0	0	0	0	0	0	0	0	0	0	0	0
24	31022007	ไพศาลพิทยาคม	0	0	0	0	0	0	0	0	0	0	0	0	0	0	0	0
25	31022008	เมืองคองพิทยาสรรค์	0	0	0	0	0	0	0	0	0	0	0	0	0	0	0	0
26	31022009	แสดลงโพนพิทยาคม	0	0	0	0	0	0	0	0	0	0	0	0	0	0	0	0
27	31022010	บ้านกรวดวิทยาคาร	17	23	40	1	15	20	35	1	8	26	34	1	40	69	109	3
28	31022011	โนนเจริญพิทยาคม	0	0	0	0	0	0	0	0	0	0	0	0	0	0	0	0
29	31022012	พลับพลาชัยพิทยาคม	0	0	0	0	0	0	0	0	0	0	0	0	0	0	0	0
30	31022013	หัวขจรพิทยาคม	0	0	0	0	0	0	0	0	0	0	0	0	0	0	0	0
31	31032001	นางรอง	0	0	0	0	0	0	0	0	0	0	0	0	0	0	0	0
32	31032002	สิงห์พิทยาคม	0	0	0	0	0	0	0	0	0	0	0	0	0	0	0	0



ตารางที่ 9 จำนวนนักเรียนชายหญิง แยกระดับชั้น ห้องเรียน ปวช. จำแนกเป็นรายโรงเรียนในสังกัดสำนักงานเขตพื้นที่การศึกษามัธยมศึกษาบุรีรัมย์ ปีการศึกษา 2568 (ข้อมูล ณ 10 มิถุนายน 2568)

(ปวช.)

ที่	รหัสโรงเรียน	ชื่อโรงเรียน	ปวช.1 ชาย	ปวช.1 หญิง	รวมปวช.1	ปวช.1 ห้อง	ปวช.2 ชาย	ปวช.2 หญิง	รวมปวช.2	ปวช.2 ห้อง	ปวช.3 ชาย	ปวช.3 หญิง	รวมปวช.3	ปวช.3 ห้อง	รวม ชาย ปวช.	รวม หญิง ปวช.	รวม ปวช.	รวม ห้อง ปวช.
33	31032003	นางรองพิทยาคม	0	0	0	0	0	0	0	0	0	0	0	0	0	0	0	0
34	31032004	ทุ่งแสงทองพิทยาคม	0	0	0	0	0	0	0	0	0	0	0	0	0	0	0	0
35	31032005	พืชมหิรัฐประชาสรรค์	0	0	0	0	0	0	0	0	0	0	0	0	0	0	0	0
36	31032006	เหลื่องพนาพิทยาคม	0	0	0	0	0	0	0	0	0	0	0	0	0	0	0	0
37	31032007	ถนนหักพิทยาคม	0	0	0	0	0	0	0	0	0	0	0	0	0	0	0	0
38	31032010	หนองกี่พิทยาคม	0	0	0	0	0	0	0	0	0	0	0	0	0	0	0	0
39	31032011	เมืองโพธิ์ชัยพิทยาคม	0	0	0	0	0	0	0	0	0	0	0	0	0	0	0	0
40	31032012	ร่วมจิตต์วิทยา	0	0	0	0	0	0	0	0	0	0	0	0	0	0	0	0
41	31032013	ละหานทรายวิทยา	0	0	0	0	0	0	0	0	0	0	0	0	0	0	0	0
42	31032014	ตาจกพิทยาสรรค์	0	0	0	0	0	0	0	0	0	0	0	0	0	0	0	0
43	31032015	ละหานทรายรัชดาภิเษก	15	17	32	1	14	15	29	1	13	22	35	1	42	54	96	3
44	31032016	ไทยเจริญวิทยา	0	0	0	0	0	0	0	0	0	0	0	0	0	0	0	0
45	31032017	ปะคำพิทยาคม	0	0	0	0	0	0	0	0	0	0	0	0	0	0	0	0
46	31032018	หนองหงส์พิทยาคม	0	0	0	0	0	0	0	0	0	0	0	0	0	0	0	0
47	31032019	ห้วยหินพิทยาคม	0	0	0	0	0	0	0	0	0	0	0	0	0	0	0	0
48	31032020	โนนสุวรรณพิทยาคม	0	0	0	0	0	0	0	0	0	0	0	0	0	0	0	0
49	31032021	สามัคคีพิทยาคม	0	0	0	0	0	0	0	0	0	0	0	0	0	0	0	0
50	31032022	ร่มเกล้า บุรีรัมย์	0	0	0	0	0	0	0	0	0	0	0	0	0	0	0	0
51	31032023	พนมรุ้ง	0	0	0	0	0	0	0	0	0	0	0	0	0	0	0	0
52	31042001	คูเมืองพิทยาคม	0	0	0	0	0	0	0	0	0	0	0	0	0	0	0	0
53	31042002	คูมโหฬารวิทยา	0	0	0	0	0	0	0	0	0	0	0	0	0	0	0	0
54	31042003	มัธยมพรสวรรค์	0	0	0	0	0	0	0	0	0	0	0	0	0	0	0	0
55	31042005	พุทไธสง	0	0	0	0	0	0	0	0	0	0	0	0	0	0	0	0
56	31042006	เมืองแกพิทยาคม	0	0	0	0	0	0	0	0	0	0	0	0	0	0	0	0
57	31042007	วิทยาศาสตร์พระราชมหาวิทยาลัย บุรีรัมย์	0	0	0	0	0	0	0	0	0	0	0	0	0	0	0	0
58	31042008	สะแกพิทยาคม	0	0	0	0	0	0	0	0	0	0	0	0	0	0	0	0
59	31042009	สมเด็จต์วิทยา	0	0	0	0	0	0	0	0	0	0	0	0	0	0	0	0
60	31042010	ร่อนทองพิทยาคม	0	0	0	0	0	0	0	0	0	0	0	0	0	0	0	0
61	31042011	สตึก	0	0	0	0	0	0	0	0	0	0	0	0	0	0	0	0
62	31042012	นาโพธิ์พิทยาคม	0	0	0	0	0	0	0	0	0	0	0	0	0	0	0	0
63	31042013	อุดมอภัยพิทยาคม	0	0	0	0	0	0	0	0	0	0	0	0	0	0	0	0
64	31042014	คูสวนแดงพิทยาคม	0	0	0	0	0	0	0	0	0	0	0	0	0	0	0	0
65	31042015	แคนดงพิทยาคม	0	0	0	0	0	0	0	0	0	0	0	0	0	0	0	0

ตารางที่ 9 จำนวนนักเรียนชายหญิง แยกระดับชั้น ห้องเรียน ปวช. จำแนกเป็นรายโรงในสังกัดสำนักงานเขตพื้นที่การศึกษามัธยมศึกษาบุรีรัมย์ ปีการศึกษา 2568 (ข้อมูล ณ 10 มิถุนายน 2568)

(ปวช.)

ที่	รหัสโรงเรียน	ชื่อโรงเรียน	ปวช.1 ชาย	ปวช.1 หญิง	รวมปวช.1	ปวช.1 ห้อง	ปวช.2 ชาย	ปวช.2 หญิง	รวมปวช.2	ปวช.2 ห้อง	ปวช.3 ชาย	ปวช.3 หญิง	รวมปวช.3	ปวช.3 ห้อง	รวม ชาย ปวช.	รวม หญิง ปวช.	รวม ปวช.	รวม ห้อง ปวช.
66	31042016	คงพลองพิทยาคม	0	0	0	0	0	0	0	0	0	0	0	0	0	0	0	0
		รวมทั้งหมด	32	40	72	2	29	35	64	2	21	48	69	2	82	123	205	6

ตารางที่ 10 จำนวนนักเรียนชายหญิง ขนาด อำเภอ สหวิทยาเขต จำแนกเป็นรายโรงเรียนในสังกัดสำนักงานเขตพื้นที่การศึกษามัธยมศึกษาบุรีรัมย์ ปีการศึกษา 2568 (ข้อมูล ณ 10 มิถุนายน 2568)

ที่	รหัสโรงเรียน	ชื่อโรงเรียน	อำเภอ	ขนาด รร. ใหม่	สหวิทยาเขต	รวมทั้งหมด ชาย	รวมทั้งหมด หญิง	รวมทั้งหมด	รวมทั้งหมด
1	31012001	บุรีรัมย์พิทยาคม	เมืองบุรีรัมย์	ใหญ่พิเศษ	สหวิทยาเขตเมืองบุรีรัมย์	1486	1890	3376	90
2	31012002	ภัทรบพิตร	เมืองบุรีรัมย์	ใหญ่	สหวิทยาเขตเมืองบุรีรัมย์	786	949	1735	48
3	31012003	บัวหลวงพิทยาคม	เมืองบุรีรัมย์	ใหญ่	สหวิทยาเขตเมืองบุรีรัมย์	933	986	1919	58
4	31012004	พระครูพิทยาคม	เมืองบุรีรัมย์	กลาง	สหวิทยาเขตเมืองบุรีรัมย์	389	447	836	30
5	31012005	สองห้องพิทยาคม	เมืองบุรีรัมย์	เล็ก	สหวิทยาเขตเมืองบุรีรัมย์	119	129	248	10
6	31012006	กนกศิลป์พิทยาคม	เมืองบุรีรัมย์	เล็ก	สหวิทยาเขตเมืองบุรีรัมย์	253	183	436	15
7	31012007	สวายจิกพิทยาคม	เมืองบุรีรัมย์	เล็ก	สหวิทยาเขตเมืองบุรีรัมย์	141	147	288	12
8	31012008	หนองศาลพิทยาคม	เมืองบุรีรัมย์	เล็ก	สหวิทยาเขตเมืองบุรีรัมย์	104	83	187	6
9	31012009	กสิินทาพิทยาคม	เมืองบุรีรัมย์	เล็ก	สหวิทยาเขตเมืองบุรีรัมย์	96	121	217	11
10	31012010	ธารทองพิทยาคม	ลำปลายมาศ	กลาง	สหวิทยาเขตลำปลายมาศ	644	725	1369	48
11	31012011	ลำปลายมาศ	ลำปลายมาศ	ใหญ่พิเศษ	สหวิทยาเขตลำปลายมาศ	1184	1773	2957	78
12	31012012	ตลาดโพธิ์พิทยาคม	ลำปลายมาศ	เล็ก	สหวิทยาเขตลำปลายมาศ	153	144	297	12
13	31012013	จตุราษฎร์พิทยาคม	ลำปลายมาศ	เล็ก	สหวิทยาเขตลำปลายมาศ	121	117	238	12
14	31012014	เมืองแฝกพิทยาคม	ลำปลายมาศ	เล็ก	สหวิทยาเขตลำปลายมาศ	76	57	133	6
15	31012015	ทะเลมนชัยพิทยาคม	ลำปลายมาศ	เล็ก	สหวิทยาเขตลำปลายมาศ	53	58	111	6
16	31012016	ขำนิพิทยาคม	ขำนิ	เล็ก	สหวิทยาเขตลำปลายมาศ	93	136	229	9
17	31012017	รมย์บุรีพิทยาคม รัชมังคลาภิเษก	บ้านด่าน	กลาง	สหวิทยาเขตเมืองบุรีรัมย์	370	516	886	30
18	31022001	กระสังพิทยาคม	กระสัง	ใหญ่พิเศษ	สหวิทยาเขตกระสัง	1165	1769	2934	78
19	31022002	ลำควนพิทยาคม	กระสัง	เล็ก	สหวิทยาเขตกระสัง	201	230	431	14
20	31022003	ชุมแสงพิทยาคม	กระสัง	เล็ก	สหวิทยาเขตกระสัง	126	126	252	11
21	31022004	สูงเนินพิทยาคม	กระสัง	เล็ก	สหวิทยาเขตกระสัง	97	142	239	10
22	31022005	ประโคนชัยพิทยาคม	ประโคนชัย	ใหญ่พิเศษ	สหวิทยาเขตประโคนชัย	1183	1770	2953	78
23	31022006	บ้านนุกวิทธาสรรค์	ประโคนชัย	เล็ก	สหวิทยาเขตประโคนชัย	191	138	329	12
24	31022007	ไพศาลพิทยาคม	ประโคนชัย	กลาง	สหวิทยาเขตประโคนชัย	263	270	533	22
25	31022008	เมืองตลุงพิทธาสรรพ์	ประโคนชัย	ใหญ่	สหวิทยาเขตประโคนชัย	1091	1270	2361	72



ตารางที่ 10 จำนวนนักเรียนชายหญิง ขนาด อำเภอ สหวิทยาเขต จำแนกเป็นรายโรงเรียนในสังกัดสำนักงานเขตพื้นที่การศึกษามัธยมศึกษาบุรีรัมย์ ปีการศึกษา 2568 (ข้อมูล ณ 10 มิถุนายน 2568)

ที่	รหัสโรงเรียน	ชื่อโรงเรียน	อำเภอ	ขนาด รร. ใหม่	สหวิทยาเขต	รวมทั้งหมด ชาย	รวมทั้งหมด หญิง	รวมทั้งหมด	รวมทั้งหมด
26	31022009	แสงทองพิทยาคม	ประโคนชัย	เล็ก	สหวิทยาเขตประโคนชัย	69	80	149	8
27	31022010	บ้านกรวดวิทยาการ	บ้านกรวด	ใหญ่พิเศษ	สหวิทยาเขตประโคนชัย	1199	1492	2691	76
28	31022011	โนนเจริญพิทยาคม	บ้านกรวด	กลาง	สหวิทยาเขตประโคนชัย	245	288	533	19
29	31022012	พลับพลาชัยพิทยาคม	พลับพลาชัย	กลาง	สหวิทยาเขตกระสัง	375	418	793	26
30	31022013	ห้วยราชพิทยาคม	ห้วยราช	กลาง	สหวิทยาเขตกระสัง	430	571	1001	32
31	31032001	นางรอง	นางรอง	ใหญ่พิเศษ	สหวิทยาเขตนางรอง	1411	2073	3484	91
32	31032002	สิงห์พิทยาคม	นางรอง	กลาง	สหวิทยาเขตนางรอง	246	324	570	19
33	31032003	นางรองพิทยาคม	นางรอง	กลาง	สหวิทยาเขตนางรอง	585	765	1350	40
34	31032004	ทุ่งแสงทองพิทยาคม	นางรอง	เล็ก	สหวิทยาเขตนางรอง	66	72	138	7
35	31032005	พิมพ์รัฐประชาสรรค์	นางรอง	เล็ก	สหวิทยาเขตนางรอง	198	216	414	15
36	31032006	เหลือ่งพนาพิทยาคม	นางรอง	เล็ก	สหวิทยาเขตนางรอง	125	135	260	11
37	31032007	ถนนหักพิทยาคม	นางรอง	เล็ก	สหวิทยาเขตนางรอง	205	229	434	15
38	31032010	หนองกี่พิทยาคม	หนองกี่	ใหญ่พิเศษ	สหวิทยาเขตหนองกี่	1133	1588	2721	72
39	31032011	เมืองโพธิ์ชัยพิทยาคม	หนองกี่	เล็ก	สหวิทยาเขตหนองกี่	131	148	279	12
40	31032012	ร่วมจิตต์วิทยา	ละหานทราย	เล็ก	สหวิทยาเขตละหานทราย	188	216	404	15
41	31032013	ละหานทรายวิทยา	ละหานทราย	เล็ก	สหวิทยาเขตละหานทราย	133	104	237	10
42	31032014	ตาจิงพิทยาสรรค์	ละหานทราย	เล็ก	สหวิทยาเขตละหานทราย	135	117	252	11
43	31032015	ละหานทรายรัชดาภิเษก	ละหานทราย	ใหญ่พิเศษ	สหวิทยาเขตละหานทราย	1132	1598	2730	72
44	31032016	ไทยเจริญวิทยา	ปะคำ	เล็ก	สหวิทยาเขตละหานทราย	206	256	462	18
45	31032017	ปะคำพิทยาคม	ปะคำ	เล็ก	สหวิทยาเขตละหานทราย	52	68	120	6
46	31032018	หนองหงส์พิทยาคม	หนองหงส์	กลาง	สหวิทยาเขตหนองกี่	540	627	1167	37
47	31032019	ห้วยหินพิทยาคม	หนองหงส์	เล็ก	สหวิทยาเขตหนองกี่	192	190	382	13
48	31032020	โนนสุวรรณพิทยาคม	โนนสุวรรณ	กลาง	สหวิทยาเขตหนองกี่	372	385	757	27
49	31032021	สามัคคีพิทยาคม	โนนสุวรรณ	เล็ก	สหวิทยาเขตหนองกี่	104	84	188	9
50	31032022	ร่วมเกล้า บุรีรัมย์	โนนดินแดง	กลาง	สหวิทยาเขตละหานทราย	315	461	776	24
51	31032023	พนมรุ้ง	เฉลิมพระเกียรติ	เล็ก	สหวิทยาเขตนางรอง	202	218	420	13



ตารางที่ 10 จำนวนนักเรียนชายหญิง ขนาด อำเภอ สหวิทยาเขต จำแนกเป็นรายโรงเรียนในสังกัดสำนักงานเขตพื้นที่การศึกษามัธยมศึกษาบุรีรัมย์ ปีการศึกษา 2568 (ข้อมูล ณ 10 มิถุนายน 2568)

ที่	รหัสโรงเรียน	ชื่อโรงเรียน	อำเภอ	ขนาด รร. ใหม่	สหวิทยาเขต	รวมทั้งหมด ชาย	รวมทั้งหมด หญิง	รวมทั้งหมด	รวมทั้งหมด
52	31042001	คูเมืองวิทยาคม	คูเมือง	กลาง	สหวิทยาเขตพุทไธสง	517	629	1146	34
53	31042002	ตูมใหญ่วิทยา	คูเมือง	กลาง	สหวิทยาเขตพุทไธสง	374	376	750	24
54	31042003	มัธยมพรสำราญ	คูเมือง	เล็ก	สหวิทยาเขตพุทไธสง	97	89	186	9
55	31042005	พุทไธสง	พุทไธสง	ใหญ่	สหวิทยาเขตพุทไธสง	1045	1422	2467	73
56	31042006	เมืองแกพิทยาคม	สตึก	กลาง	สหวิทยาเขตสตึก	346	481	827	28
57	31042007	วิทยาศาสตร์จุฬารจนราชาวิทยาลัย	สตึก	กลาง	สหวิทยาเขตสตึก	323	396	719	30
58	31042008	สะแกพิทยาคม	สตึก	เล็ก	สหวิทยาเขตสตึก	149	149	298	12
59	31042009	สมเสมีดวิทยา	สตึก	เล็ก	สหวิทยาเขตสตึก	60	78	138	6
60	31042010	ร้อนทองพิทยาคม	สตึก	เล็ก	สหวิทยาเขตสตึก	120	129	249	12
61	31042011	สตึก	สตึก	ใหญ่	สหวิทยาเขตสตึก	902	1433	2335	66
62	31042012	นาโพธิ์พิทยาคม	นาโพธิ์	กลาง	สหวิทยาเขตพุทไธสง	461	546	1007	31
63	31042013	อุดมอักษรพิทยาคม	นาโพธิ์	เล็ก	สหวิทยาเขตพุทไธสง	76	50	126	9
64	31042014	กุสุวันแดงพิทยาคม	บ้านใหม่ไชยพจน์	กลาง	สหวิทยาเขตพุทไธสง	391	418	809	28
65	31042015	แคนดงพิทยาคม	แคนดง	กลาง	สหวิทยาเขตสตึก	359	471	830	27
66	31042016	ดงพลองพิทยาคม	แคนดง	เล็ก	สหวิทยาเขตสตึก	71	66	137	6
		รวมทั้งหมด				26598	33632	60230	1871



ภาคผนวก

เผยแพร่ข้อมูลผ่านเว็บไซต์

Website : กลุ่มนโยบายและแผน >> <https://sites.google.com/ssbr.go.th/plan-spm-br/ขอมูลสารสนเทศ> ดาวนโหลดเอกสาร

Website : สพม.บุรีรัมย์ ข้อมูลสารสนเทศเพื่อการบริหารจัดการ >> <https://sites.google.com/ssbr.go.th/data-center/>

เผยแพร่ข้อมูลผ่านเว็บไซต์หน่วยงานจังหวัด

Website : สำนักงานสถิติจังหวัดบุรีรัมย์ >> ระบบบัญชีข้อมูล >> https://buriram.gdcatalog.go.th/organization/buriram_ssbr

ภาคผนวก
คณะกรรมการจัดทำเอกสาร
ข้อมูลสารสนเทศทางการศึกษา ปี 2568
สำนักงานเขตพื้นที่การศึกษามัธยมศึกษาบุรีรัมย์

1. ที่ปรึกษา

1.1 นายนปดล นพเคราะห์	ผู้อำนวยการสำนักงานเขตพื้นที่การศึกษามัธยมศึกษาบุรีรัมย์
1.2 นายศุภชัย ภาสกาณนท์	รองผู้อำนวยการสำนักงานเขตพื้นที่การศึกษามัธยมศึกษาบุรีรัมย์
1.3 นายบุญชาย ไชยรัมย์	รองผู้อำนวยการสำนักงานเขตพื้นที่การศึกษามัธยมศึกษาบุรีรัมย์
1.4 นายสำราญ อยู่نوان	รองผู้อำนวยการสำนักงานเขตพื้นที่การศึกษามัธยมศึกษาบุรีรัมย์

2. คณะทำงาน

2.1 นายศักดิ์สม พระภูจำนงค์	ผู้อำนวยการกลุ่มนโยบายและแผน	หัวหน้าคณะทำงาน
2.2 นางสาวทติพร เติตขุนทด	นักวิเคราะห์นโยบายและแผนชำนาญการพิเศษ	คณะทำงาน
2.3 นายวชิระ ชัยสุนทร	นักวิเคราะห์นโยบายและแผนชำนาญการ	คณะทำงาน
2.4 นางสาวจันทร์นภา รองจัสตุ	นักวิเคราะห์นโยบายและแผนชำนาญการ	คณะทำงาน
2.5 นางธัญญารัตน์ สรงสระ	นักวิเคราะห์นโยบายและแผนชำนาญการ	คณะทำงานและเลขานุการ

3. สังเคราะห์ จัดทำ เรียบเรียงข้อมูล จัดทำรูปเล่ม และออกแบบปก

นางธัญญารัตน์ สรงสระ	นักวิเคราะห์นโยบายและแผนชำนาญการ
----------------------	----------------------------------



สำนักงานเขตพื้นที่การศึกษามัธยมศึกษาบุรีรัมย์



สำนักงานเขตพื้นที่การศึกษามัธยมศึกษาบุรีรัมย์