



AVOCATS
BARREAU
• PARIS



CATALOGUE DES OUTILS
NUMÉRIQUES DE L'AVOCAT
PARISIEN

2024

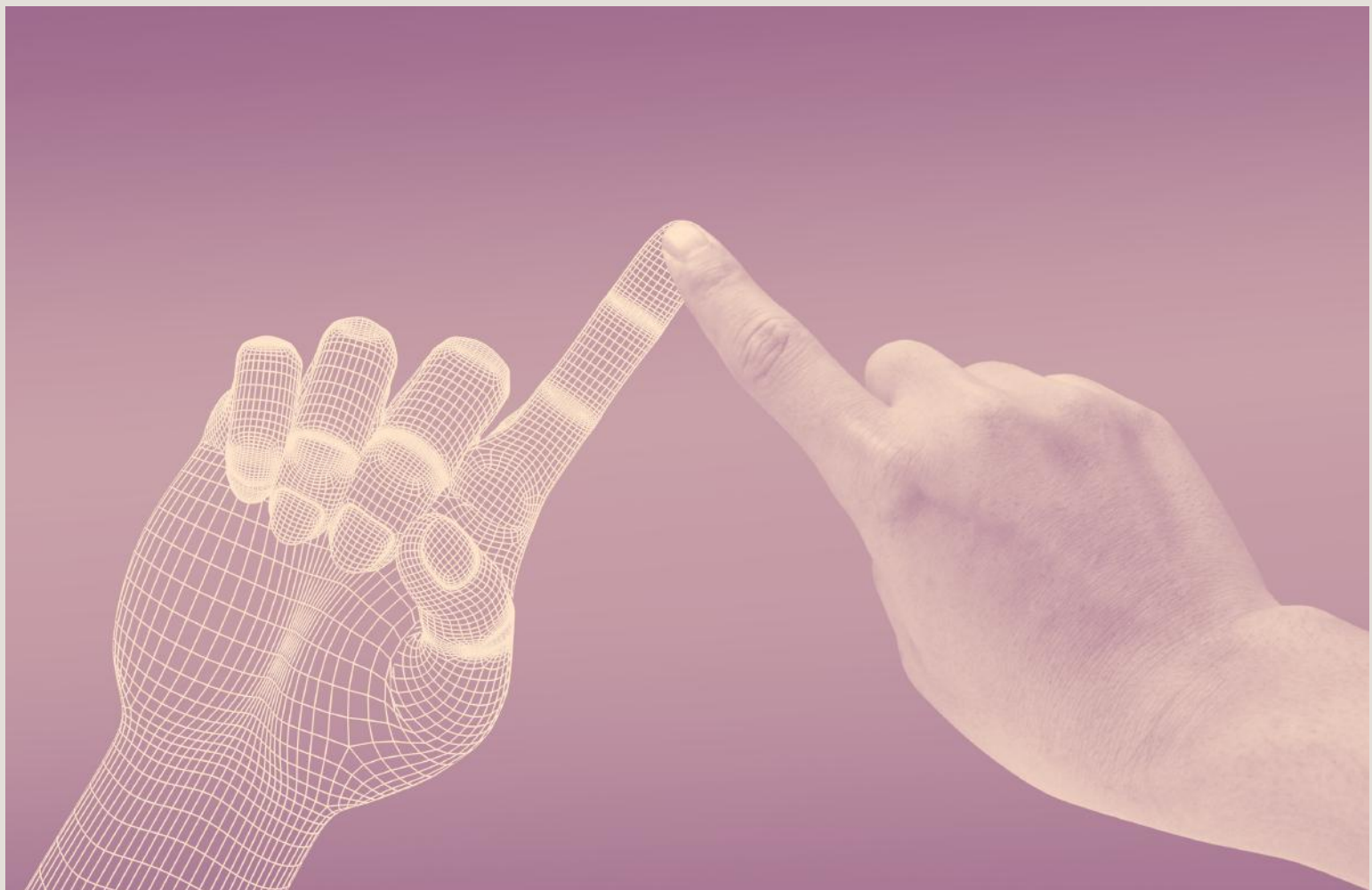

Mode d'emploi

Tous les outils numériques, professionnels, institutionnels et juridiques de l'avocat sont regroupés sur l'EspacePro.

Les e-services du barreau de Paris sont accessibles 24h/7j en un seul clic grâce à une connexion unique :

- depuis le site institutionnel : **www.avocatparis.org**
- depuis le site dédié : **<https://espacepro.avocatparis.org>**

La connexion s'établit :

- soit avec la clé avocat
- soit avec votre login (votre n° de CNBF) et votre mot de passe (à personnaliser à la première connexion)

**Retrouver
l'assistance
informatique
dédiée à chaque e-
service, lorsque
celle-ci existe, grâce
à cette icône.**



Pour ouvrir tous les liens de ce document, nous vous invitons à vous connecter une première fois sur l'EspacePro et à laisser la fenêtre de votre navigateur ouverte.



de l'EspacePro

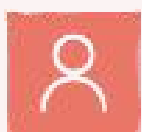

Un clic sur le picto orange de votre profil et vous accédez à la sélection des e-services. Ils apparaissent sous forme de tuiles visibles sur la page d'accueil.

**Personnaliser
son espace**



**Mot de passe
perdu ?**



**Authentification à
usage unique**



sommaire .

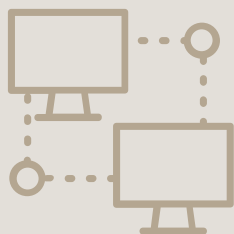

RPVA & Clé avocat



Carrière & vie pro



Carpa & finances

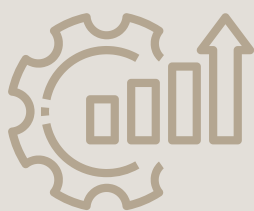

Productivité



Déontologie



Modes amiables

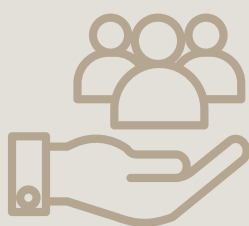

Aide juridique & défense



Ressources documentaires



Les petits plus



L'assistance informatique

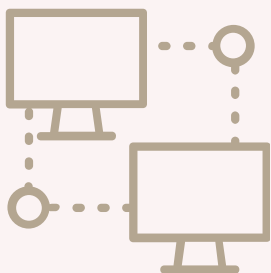

sommaire ■

RPVA & Clé avocat

Clé avocat

e-Délégation

e-Barreau

e-Barreau mobile

Plex

e-Dentitas

e-Actes

i-Greffes

Opalexe

Télérecours

Espace CNB



CLÉ AVOCAT



Certificat aux normes européennes (eIDAS)
référéncé par l'État.

La clé Avocat est nominative et personnelle.

Elle permet, entre autre, de certifier l'identité d'un
avocat lors de ses communications numériques via
e-barreau et d'accéder à e-Carpa.

Commande et installation

Modes d'exercice ?



Mode d'emploi

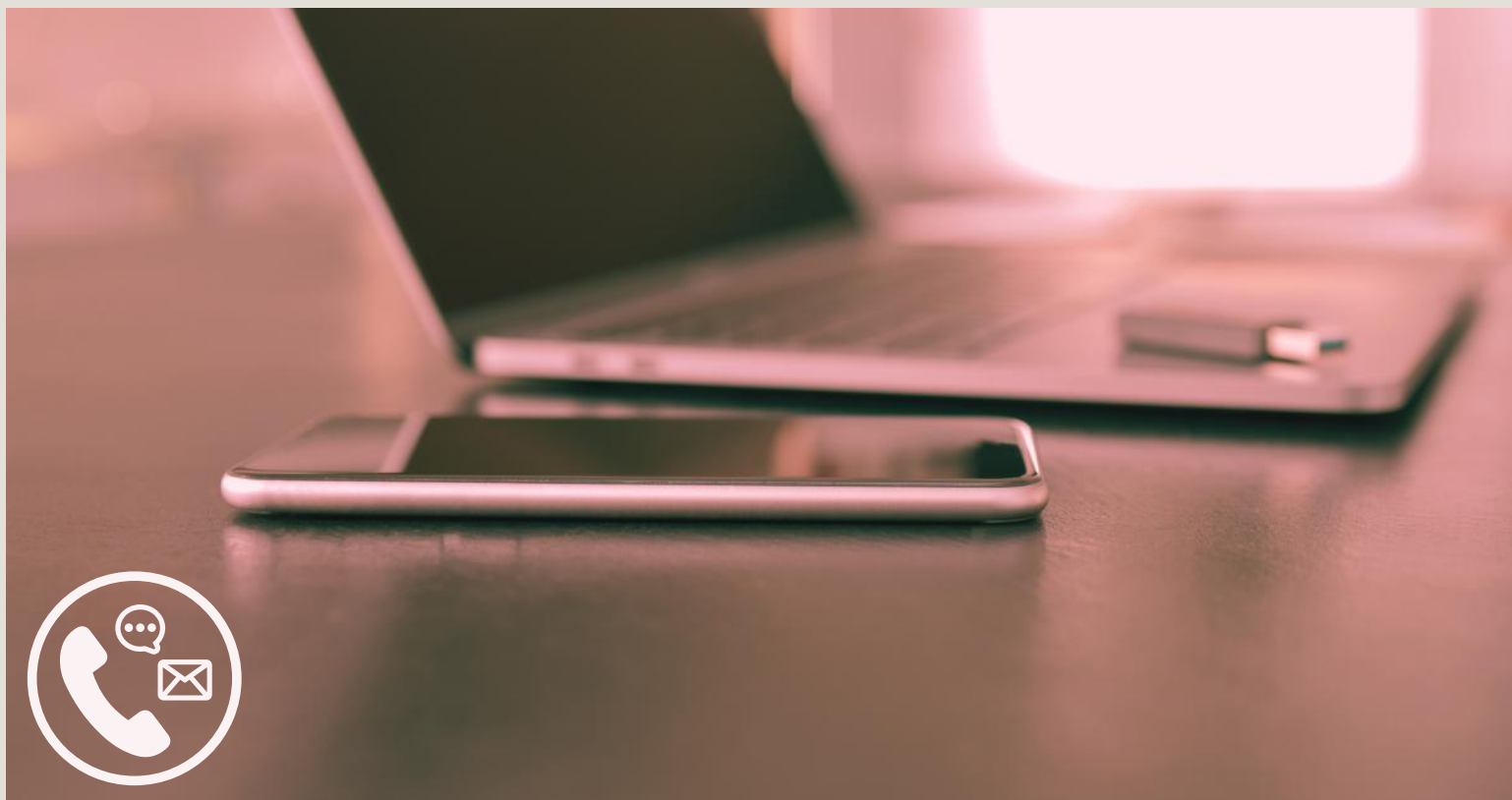

E-DÉLÉGATION



Ce service permet aux cabinets d'avocats d'accorder une délégation aux personnes de leur choix, au sein du cabinet, avocat ou non, pour entreprendre les démarches nécessaires à leur pratique professionnelle, sans être limité par le prêt de la clé Avocat de l'avocat.

Il est possible d'accorder une délégation :

- Aux personnels administratifs
- Aux collaborateurs

Accessible uniquement par authentification forte : clé Avocat

Mode d'emploi



Se connecter

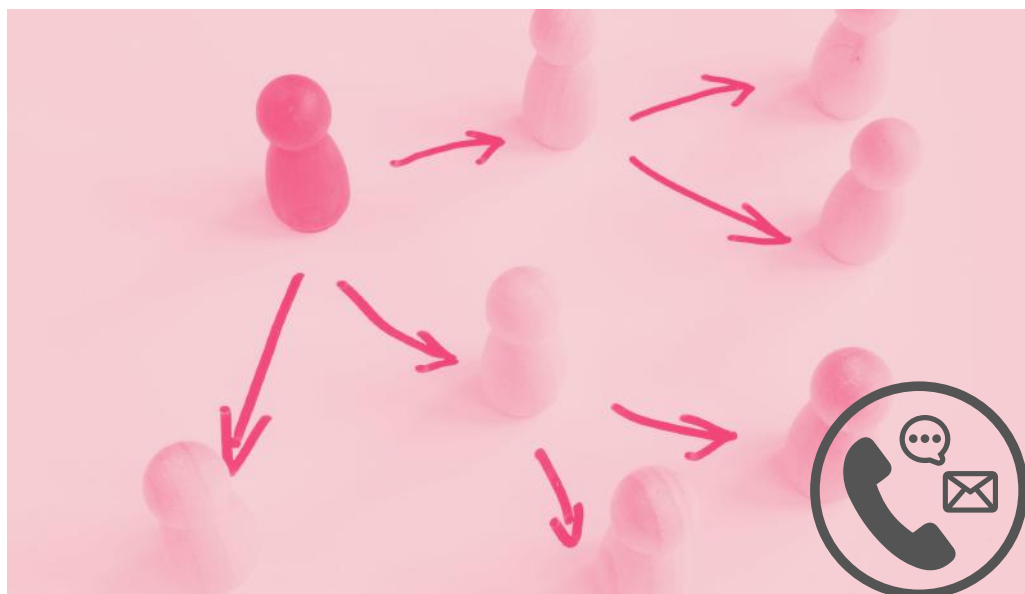



E-BARREAU

Palais virtuel qui permet de communiquer de manière sécurisée avec les Greffes, les confrères adverses, de se constituer sur des dossiers, (...) de consulter les dossiers sur lesquels vous êtes constitués des affaires, d'effectuer recours et placements.

Accessible uniquement par authentification forte : clé Avocat



Mode d'emploi



Se connecter



E-BARREAU MOBILE



Accédez aux informations disponibles sur le palais virtuel e-Barreau, dossiers et messages, depuis votre smartphone.

Mode d'emploi



Se connecter

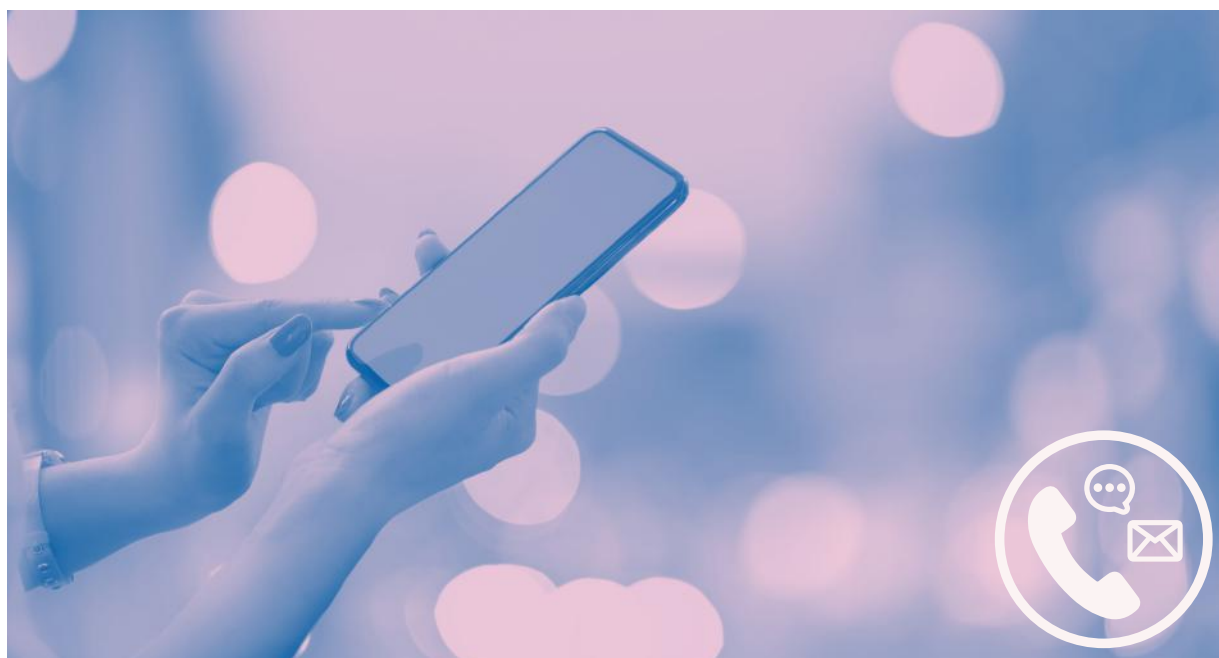

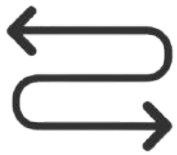

PLEX

Plateforme d'échange externe

Plateforme d'échange externe, qui permet aux magistrats et aux greffiers d'adresser directement aux avocats copie de leur procédure pénale, via la clé AVOCAT.

**Accessible uniquement par
authentification forte : clé Avocat**

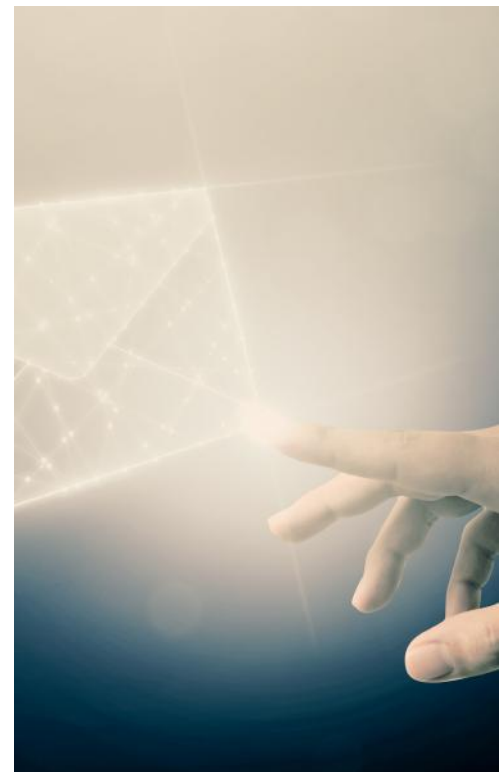

Mode d'emploi



Se connecter

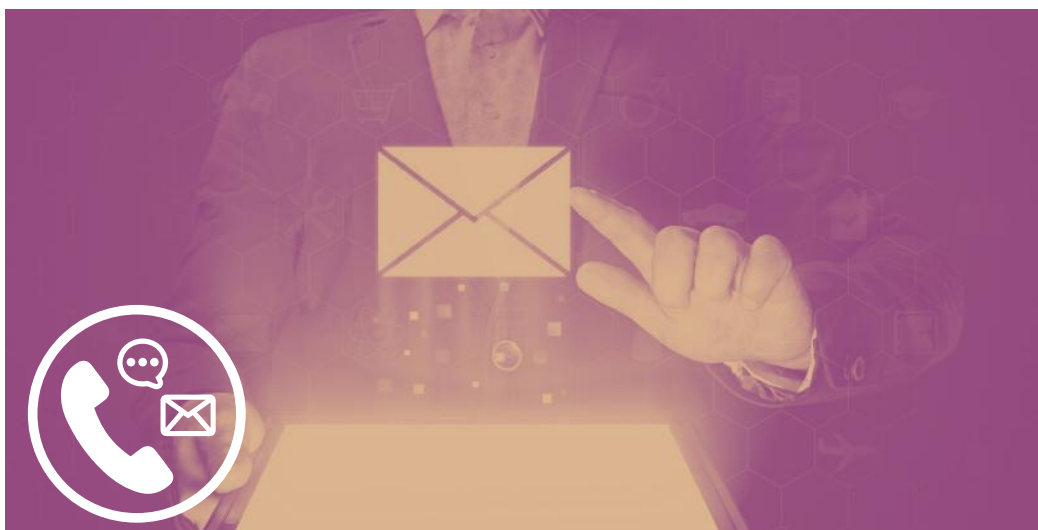

E-DENTITAS



La délégation classique est un service du CNB vous permettant d'accorder temporairement l'accès à votre compte e-barreau à un autre avocat (appelé "délégué"), inscrit à un barreau du ressort de votre Cour d'Appel et en exercice.

Se connecter



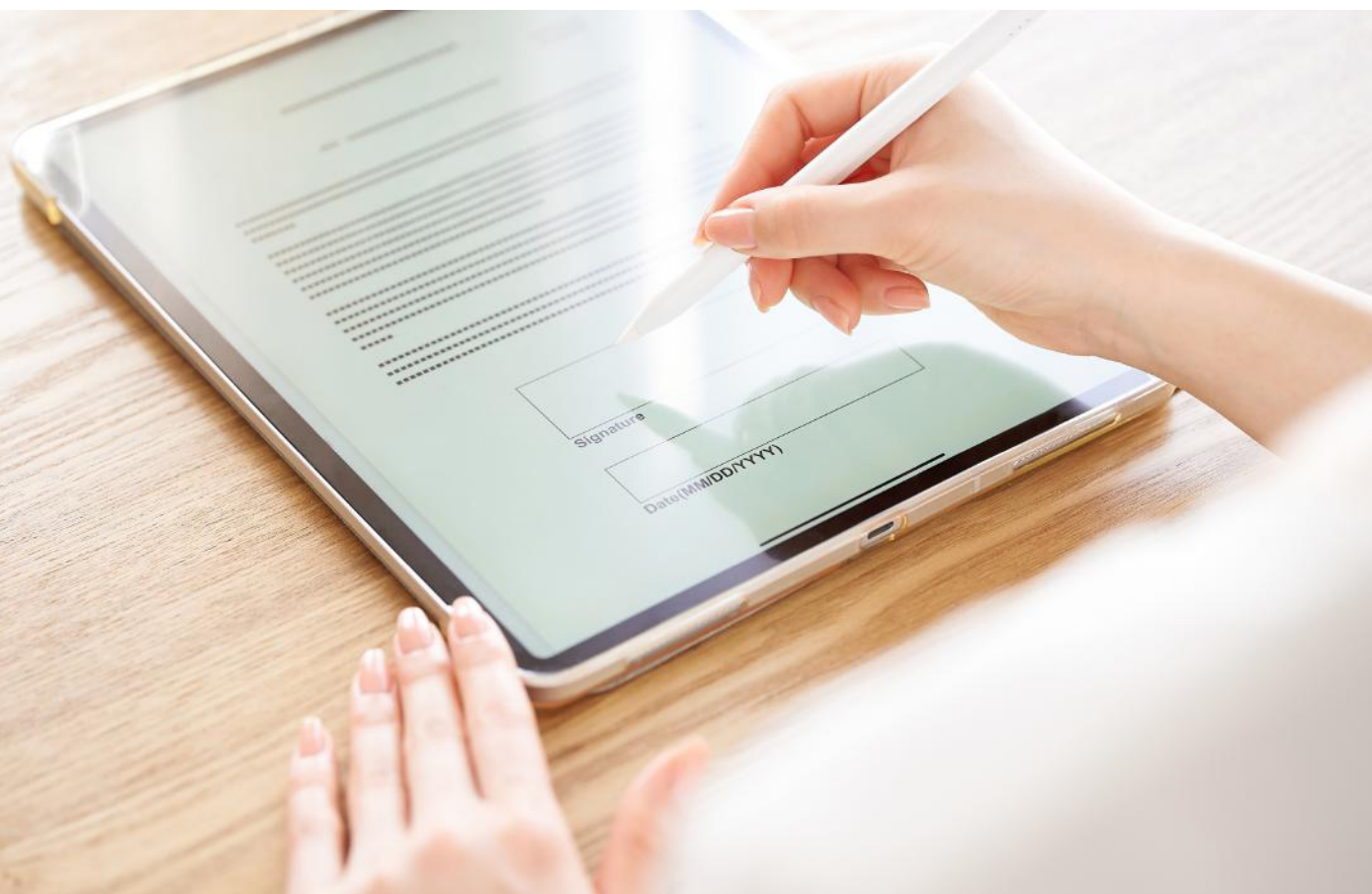

E-ACTES



Mode d'emploi



Mentions préconisées



Clauses types



Se connecter



Acte d'avocat électronique natif et e-convention d'honoraires électronique, signature électronique à distance ou en cabinet : gestion des actes dématérialisés de bout en bout, archivage dématérialisé et probatoire illimité, traçabilité des actes dans un minutier d'avocat et numérisation possible d'actes parfaits au format papier pour un archivage dématérialisé.

Accessible uniquement par authentification forte : clé avocat





I-GREFFES



Permet toutes les démarches en ligne auprès des Tribunaux de Commerce : formalités au registre de commerce, dépôt des comptes, injonctions de payer...

Accessible uniquement par authentification forte : clé e-Barreau

Se connecter



OPALEXE



Assure la circulation sécurisée, instantanée, contradictoire et confidentielle des documents électroniques de l'expertise.

Clé avocat requise pour la connexion.

Support technique CNB : assistance@cnb.avocat.fr

Se connecter



TÉLÉRECOURS

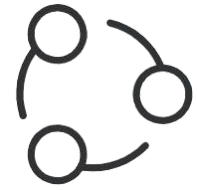

Permet de gérer la communication dématérialisée des requêtes, des mémoires et des actes de procédure entre les juridictions administratives et les parties représentées ainsi que les grandes parties par voie électronique.

Elle offre une accessibilité immédiate au contenu de l'ensemble des dossiers

Mode d'emploi



Se connecter



Toutes les documentations Télérecours sont disponibles sur l'EspacePro, onglet Guides, rubrique Télérecours



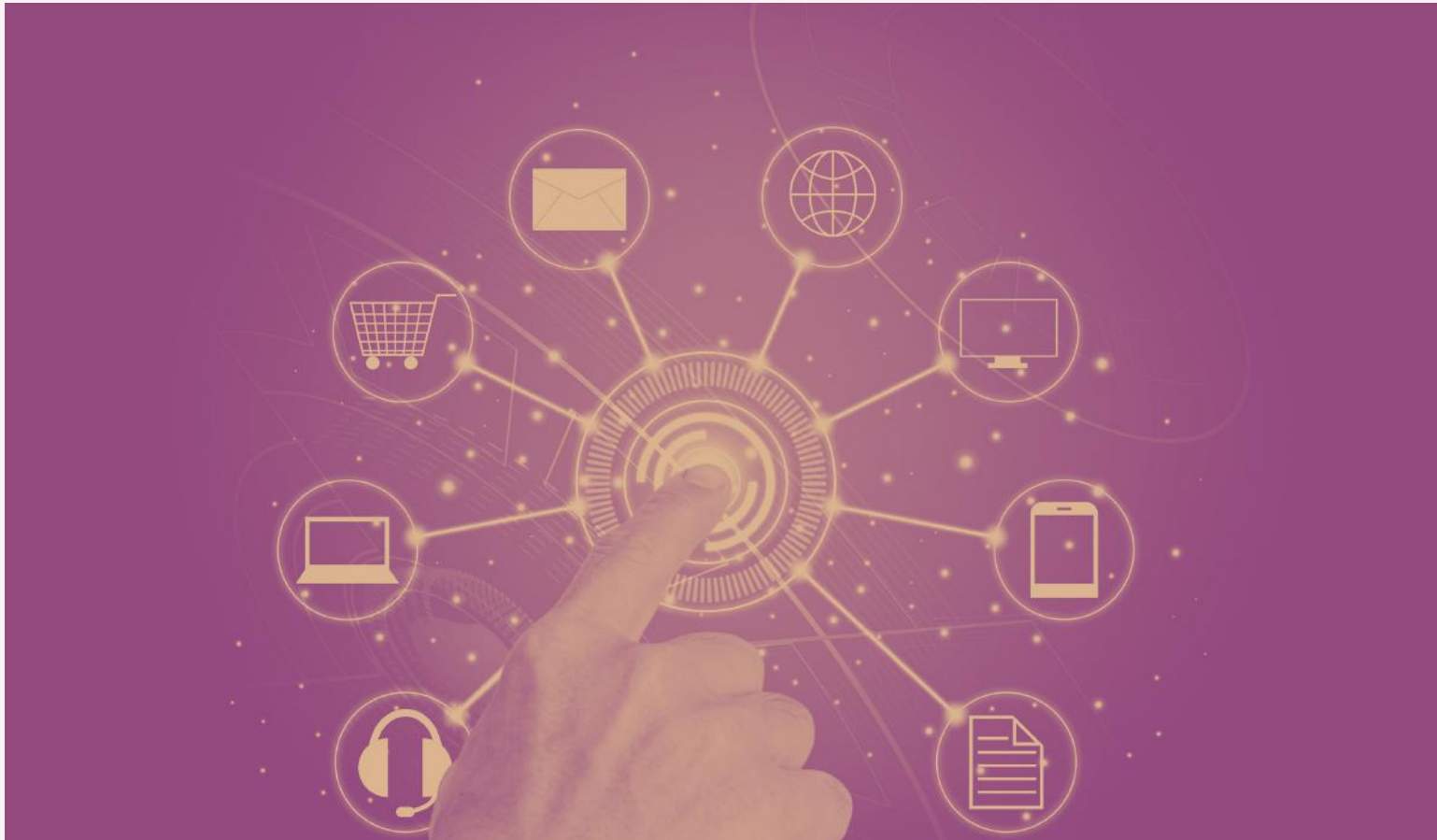

ESPACE CNB



Un espace dédié où retrouver l'ensemble des services numériques proposés par le CNB, toutes les actualités de la profession, ainsi que les travaux de l'institution.

Se connecter







sommaire ■

Carrière & vie professionnelle

[e-Sep exercice professionnel](#)

[Carte professionnelle](#)

[Espace Formation](#)

[Annuaire](#)

[Avocatparis.org](#)

[Locaux professionnels](#)

[e-Inscriptions](#)

[Informations sociales](#)

[CNBF](#)

[Avocats missionnés](#)

[Praeferentia](#)

[CDAAP](#)

[EFB](#)

[Trouver un avocat](#)

[Guide services Ordre](#)



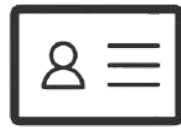

E-SEP

EXERCICE PROFESSIONNEL

Permet la consultation, la mise à jour de certaines informations professionnelles enregistrées auprès du SEP, la commande et le suivi de traitement de carte professionnelle et le téléchargement d'attestations d'appel d'offre et d'inscription au barreau

[Consulter la roue carrière](#)

Mode d'emploi



Mode d'emploi



Se connecter





CARTE PROFESSIONNELLE

Permet la commande et le suivi de traitement de carte professionnelle.

Les élèves avocats ont la possibilité d'obtenir une carte professionnelle pour tous leurs déplacements au TJ.
Rendez-vous sur la tuile du SEP pour la commande !



Mode d'emploi



Se connecter



ESPACE

FORMATION



Permet de saisir des heures de formation continue au fur et à mesure de leur accomplissement et de consulter le compte personnel de formation.

Permet de s'inscrire à une formation proposé par un des services de l'Ordre, de recevoir des annonces régulièrement, d'être informé des annulations et des changements de date, de recevoir les comptes-rendus.

[Le service de la FCO en détail](#)



[Mode d'emploi](#)



[Se connecter](#)





ANNUAIRE

Nouvel annuaire



Photo
professionnelle



Se connecter



A.

Répertoire des télématiques des avocats parisiens, tant en France qu'à l'étranger. Les recherches s'effectuent à partir de différents critères





AVOCAT PARIS

Le site institutionnel de l'Ordre des Avocats
de Paris au cœur de la vie de l'avocat :
solidaire, formateur, facilitateur, collectif...
<https://www.avocatparis.org/>

Se connecter

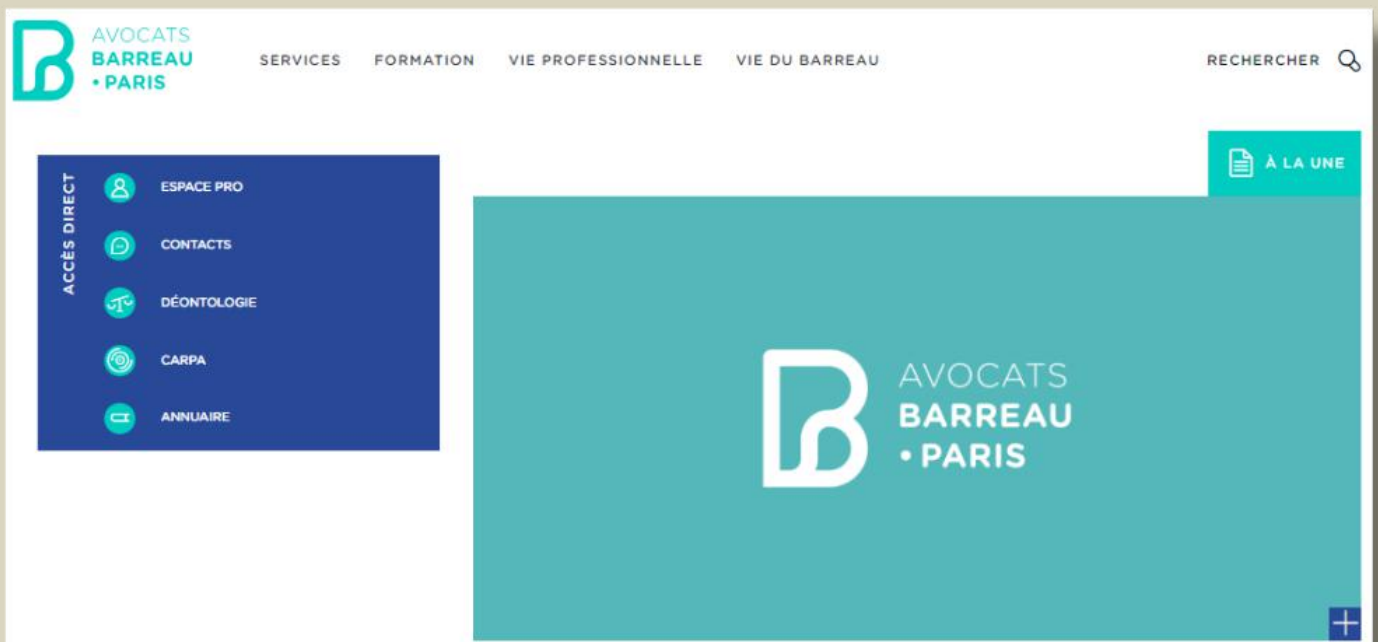

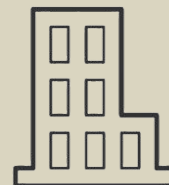

LOCAUX PRO

Déposez gratuitement vos annonces de bureaux disponibles, effectuez une recherche et consultez les offres.

Plans interactifs, recherche par critères (type de bien, surface, prix, etc.), photos et description des biens, sont autant de fonctionnalités offertes par cette plateforme.

Se connecter



E-INSCRIPTION AVOCAT



Procédure d'inscription au Barreau de Paris 100 % dématérialisée : un traitement plus rapide et parfaitement sécurisé des dossiers de prestation de serment des élèves-avocats.

Mode d'emploi



**Créer un compte
EspacePro**



Se connecter



**Consulter l'espace
dédié à
l'inscription au
barreau de Paris**

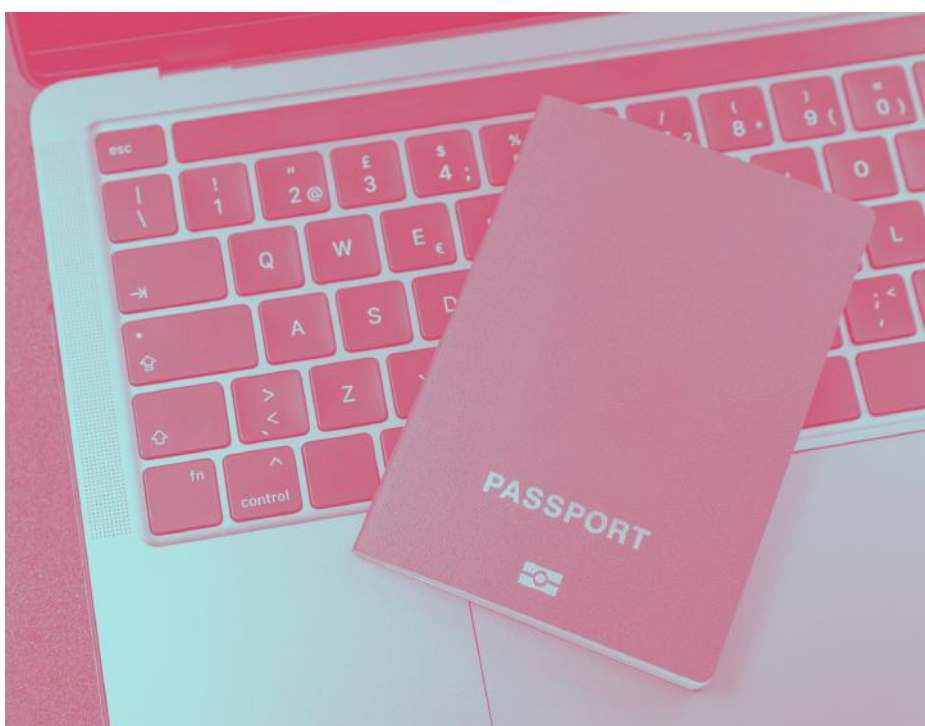

INFORMATIONS SOCIALES



Retrouvez les informations sociales du barreau de Paris : prévoyance, mutuelle, aide et couverture sociale, entraide et endettement, futurs parents

Les informations sociales en détail





CNBF

Organisme de gestion des pensions de retraite des avocats. Permet de consulter et d'évaluer les cotisations et les droits à la retraite. Espace personnel sécurisé.

Se connecter





AVOCATS MISSIONNÉS

Mode d'emploi



Se connecter



Plateforme d'appel d'offres à candidater,
destinée uniquement aux avocats parisiens





PRAEFERENTIA



Centrale d'achat des avocats : fournitures de bureau, équipements divers, services cabinet, services à domicile, édition/formation, voyages/déplacements, assurances, vie privée.

Se connecter



CDAAP



Le Centre d'Affaires des Avocats de Paris met à disposition exclusive des avocats parisiens des espaces de coworking, bureaux de travail ou de réception, des bureaux partagés ou permanents.

Se connecter





EFB



Ecole de Formation du Barreau
propose un espace sur la
formation continue
obligatoire.

Se connecter





TROUVER UN AVOCAT

Le site « consultation.avocat.fr » est une plateforme d'intermédiation du CNB entre les avocats et leurs clients.

Se connecter



GUIDE SERVICE ORDRE



Retrouvez l'intégralité des télématiques des services de l'Ordre des avocats de Paris. Rapidement vous pourrez identifier le service compétent et à même de répondre à vos questions.

Se connecter

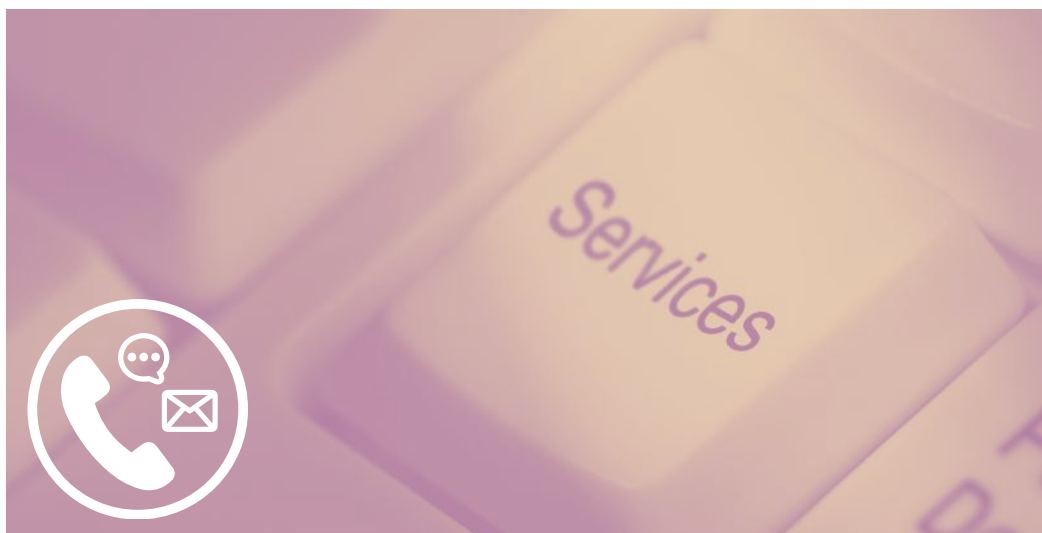



sommaire ■

Carpa & Finances

e-Carpa

e-LBC/FT

UNCA

e-Cotisations

ANAFACG





E-CARPA

[Consulter l'espace dédié à la Carpa](#)

Consulter des sous comptes en ligne, saisir des bordereaux de dépôts, effectuer des virements, obtenir des RIB et adresser des messages à la Carpa.

**Accessible uniquement par authentification forte :
clé Avocat**

**Accès restreint pour les administratifs via une e-
delegation.**



Mode d'emploi



Se connecter





E-LBC/FT

[Consulter l'espace dédié au E-LBC/FT](#)

Mode d'emploi



Se connecter



Rapport d'activité 2023



Remplir ses obligations en matière de Lutte contre le Blanchiment de Capitaux et le Financement du Terrorisme, effectuer la cartographie et la classification des risques et accéder au questionnaire d'auto-évaluation en ligne





UNCA



Union Nationale des CARPA réunit les Carpa, les assiste et met à leur disposition des logiciels informatiques leur permettant de mener à bien leurs missions.

Se connecter





E-COTISATIONS

Permet de déclarer en ligne les revenus professionnels, de consulter les comptes et le solde des cotisations, d'en effectuer le paiement et d'adhérer à la mensualisation pour les cotisations ordinales, assurance RCP, prévoyance et CNB

Il permet aussi de télécharger les demandes d'attestations, les appels et les IBAN virtuels.

Mode d'emploi



Se connecter



[Consulter le barème des cotisations](#)





ANAFAGC

Association Nationale d'Assistance Fiscale et Administrative, de Gestion et de Comptabilité des avocats, a pour mission de contrôler la cohérence de la comptabilité de ses adhérents avocats et de leur faire bénéficier d'avantages fiscaux.



Se connecter



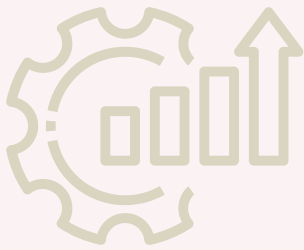

sommaire ■

Productivité

[e-Audiences](#)

[Timbres fiscaux](#)

[Mon Barreau et Moi](#)

[A vos actes](#)

[Cloud Avocats](#)

[E-CCV](#)

[Abonnement cloud Avocats](#)

[Sagace](#)

[Barreau numérique](#)

[Jurimétrie](#)

[e-Timbres](#)



E-AUDIENCES



Vous souhaitez vous rendre sereinement au tribunal judiciaire de Paris ? Sur votre convocation n'est mentionnée que la chambre et vous cherchez la section ?

Obtenez l'information directement sur votre espace pro : le tableau du TJ est dématérialisé... Plus d'attente dans le hall du tribunal !

Pour y accéder, c'est très simple : depuis la barre de navigation de la page d'accueil de l'EspacePro, cliquer l'icône sur fond noir et visualiser chambres et sections.

Se connecter



MON BARREAU ET MOI



L'application en détail



Premier réseau mobile dédié aux élèves-avocats et aux avocats inscrits au barreau de Paris.

5 fonctions clés vous sont proposées pour vous accompagner dans votre quotidien.

- e-Audiences : consultation de votre salle d'audience
- Suivre en direct toute l'actualité de votre barreau.
- Déposer vos annonces : missions et vacations, offres d'emplois, petites annonces...
- Annuaire des avocats et des cabinets.
- Une fonction tchat

Téléchargez Mon Barreau et Moi depuis l'App Store ou Play Store !





BARREAU NUMÉRIQUE

Rassemblement de fiches descriptives et comparatives d'outils du marché, d'astuces ou recommandations, d'articles et de formations adaptées à votre niveau.

Se connecter



CLOUD AVOCATS



Stocker vos données et échanger entre confrères et avec vos clients en toute sécurité et simplicité.

Mode d'emploi



Se connecter





ABONNEMENT CLOUD AVOCATS

Abonnement pour bénéficier d'un espace de stockage et de partage simple, rapide et sécurisé pour tous vos échanges entre confrères et avec vos clients.

Mode d'emploi



Se connecter



E-TIMBRES



Mode d'emploi



Se connecter



Le service e-Timbres permet de gérer votre compte (déclarer une aide juridictionnelle ou un doublon), de consulter l'historique de vos timbres, de les payer par carte bancaire et de télécharger vos factures;

Le timbre BRA est une cotisation mise en place par les ordres d'avocats du ressort des tribunaux judiciaires d'île de France. Cette cotisation est due par chaque avocat aussi bien pour les placements que pour les constitutions en défense.





TIMBRES FISCAUX



Permet d'acheter des timbres dématérialisés pour introduire une procédure devant une juridiction, à l'exception des Tribunaux de Commerce.

Se connecter





A VOS ACTES



Se connecter



Gestion des actes papier de bout en bout, archivage papier et modèles d'actes



E-CCV

CONDITIONS DE VENTES



Le service des ventes et sûretés en détail

e-CCV permet, au moyen de la clé Avocat, la consultation dématérialisée des cahiers des conditions de vente immobilière, sans exonérer l'avocat poursuivant de l'obligation de déposer ce dernier sous une version papier au Greffe du T]

Mode d'emploi



Se connecter





SAGACE

Permet de consulter une synthèse des informations relatives aux dossiers contentieux. Pour un suivi complet de l'instruction, il est impératif de se référer aux informations que le greffe adresse par voie postale.

Service réservé exclusivement à l'usage des parties.

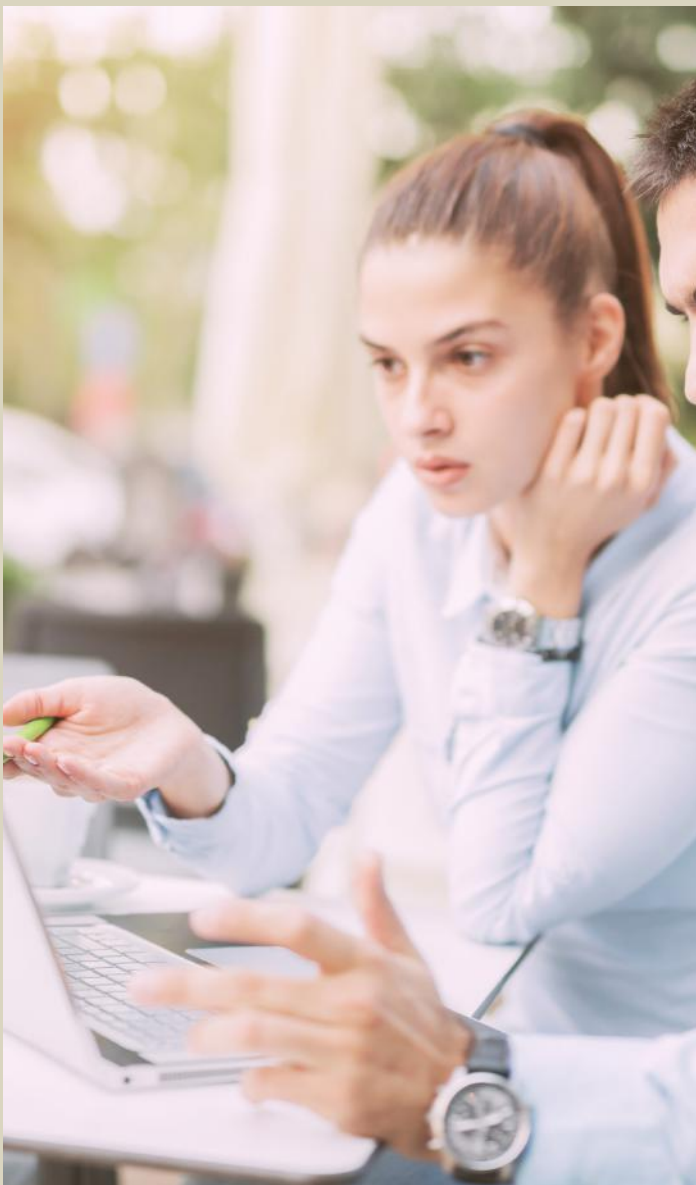

Se connecter





JURIMÉTRIE

Simulation de décisions qui pourraient être rendues par une juridiction dans votre dossier, visualisation des différents montants d'indemnité, prise de connaissance des critères ou arguments qui pèseraient le plus dans la décision du juge et découverte de la jurisprudence la plus proche de votre dossier grâce à un système de filtrage unique.

Quels outils ?



Se connecter





sommaire ■

Déontologie

[Espace Déontologie](#)

[e-Zen Jaf](#)

[Agenda des commissions](#)

[e-Zen Prudhommes](#)

[Base déontologique](#)

[COMHADIS](#)



ESPACE DÉONTOLOGIE



- e-Visa la saisine en ligne pour les visas de titre VI P74.1,
- e-Saisine déontologie qui permet l'accès à un formulaire de saisine simplifiée,
- L'Agenda des Commissions de déontologie,
- La plateforme de dépôt de documents dans les dossiers de déontologie.

Se connecter



e-Visa



e-Saisine



Référé



*Le service de la
Déontologie en détail*

FAQ





AGENDA DES COMMISSIONS

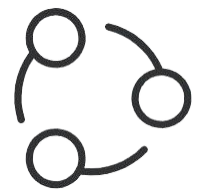

Agenda des Commissions de déontologie permettant aux avocats, membre du conseil, siégeant au sein de ces commissions de gérer leur disponibilité.



Mode d'emploi



Se connecter



BASE DÉONTOLOGIQUE



Accéder à des fiches pratiques, des questions/réponses, des guides professionnels et le RIBP

Se connecter

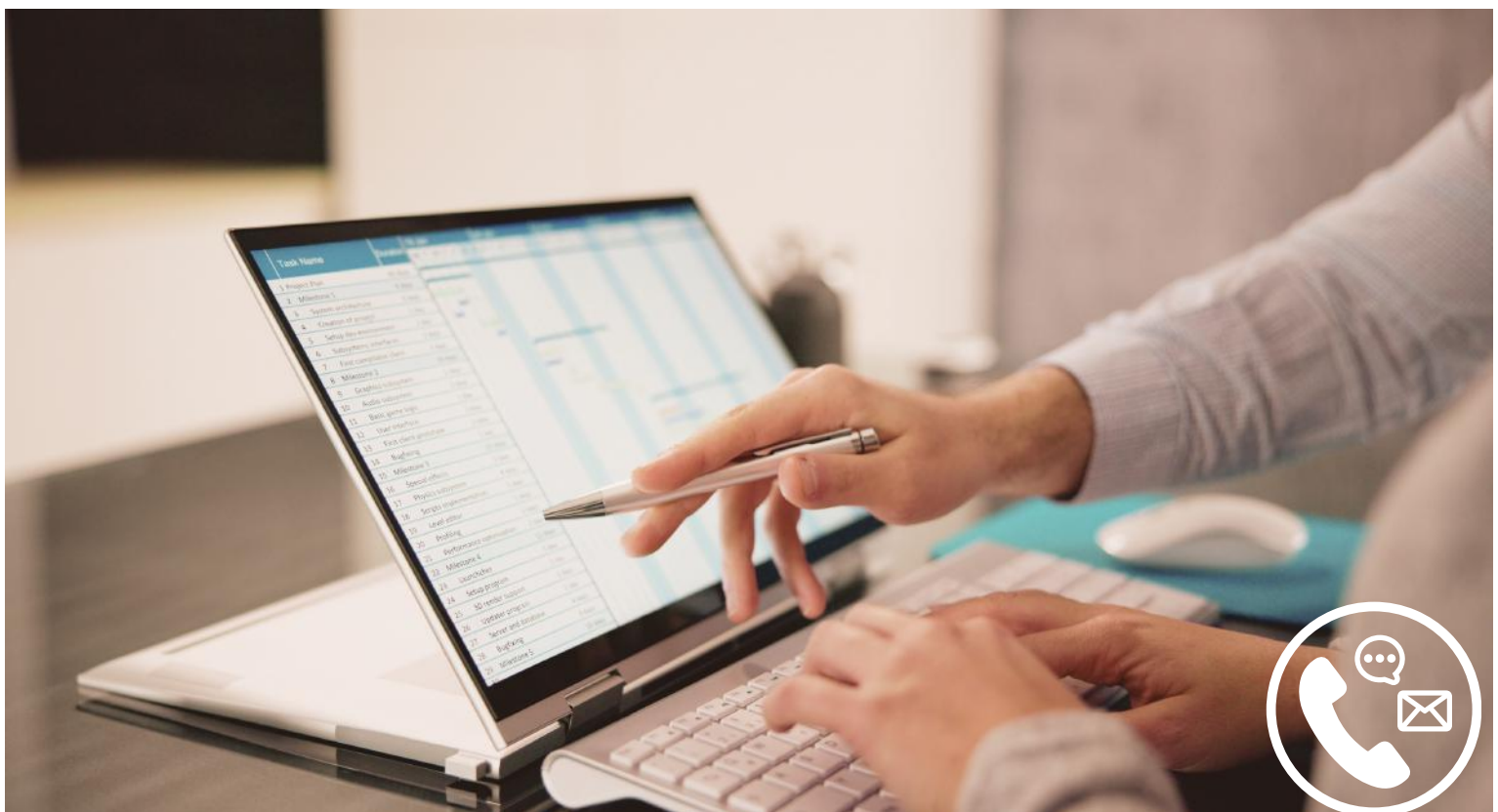



E-ZEN JAF

Formulaire de saisine en ligne ou par mail contradictoire,
d'une difficulté liée à une demande de renvoi ou une
difficulté de communication de pièce devant le JAF.

Mode d'emploi



Se connecter



Charte





E-ZEN PRUDHOMMES



Formulaire de saisine en ligne ou par mail contradictoire, d'une difficulté liée à une demande de renvoi ou une communication tardive devant le conseil de prudhommes.

Mode d'emploi



Se connecter





COMHADIS



Le service de la Comhadis en détail

Commission ordinaire spécialement dédiée aux problématiques de harcèlement ou discrimination pour des faits commis par un avocat inscrit au Barreau de Paris dans le cadre de son exercice professionnel.

La saisine de la COMHADIS via la formulaire en ligne (ou par mail) En cas d'indices graves ou concordants, la COMAHDIS peut, à tout moment, solliciter une enquête déontologique.

Saisir la Comhadis





sommaire ■

Modes amiables

Modes amiables

PPME





MODES AMIABLES

Espace d'information et d'orientation
des différents modes amiables de
résolution des différends

Se connecter





PPME

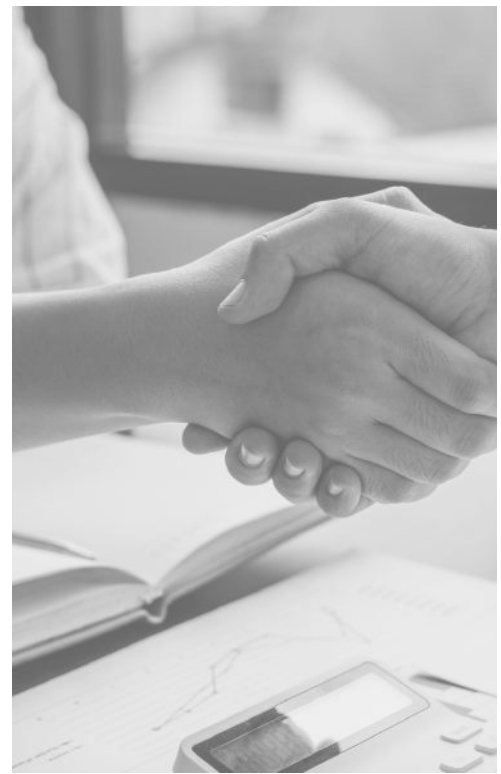

La procédure participative de mise en état permet aux avocats de mettre en état, eux-mêmes, de manière conventionnelle les procédures contentieuses pour permettre aux juges de prendre une décision sur le fond. Elle fait partie des modes amiables de résolution des différends.

Se connecter





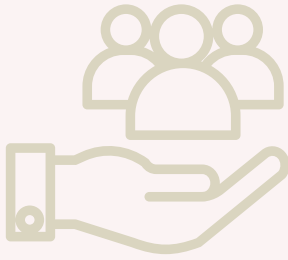

sommaire ■

Aide juridique & défense

e-MAJ

Défense d'urgence

Antenne des mineurs

Barreau Solidarité



E-MAJ



Consultation des informations liées à un avocat dans le cadre de l'AJ, visualisation des plannings de permanences, inscription à des dates de garde à vue et de consultation de l'avancement des paiements y afférents

Mode d'emploi



Se connecter





DÉFENSE D'URGENCE

Donne accès aux plannings des permanences, calendrier des formations, documentation utile, modèles de recours ou de conclusions, annuaires.

Se connecter



Réservé aux avocats parisiens inscrits sur les listes du bureau pénal.

B DÉFENSE D'URGENCE
BARREAU.PARIS

VIOLENCES INTRA-FAMILIALES DROIT DES ETRANGERS SOINS PSYCHIATRIQUES SANS CONSENTEMENT PENAL

LA DEFENSE D'URGENCE :

UN DROIT FONDAMENTAL POUR TOUS !

Les avocats du Barreau de paris vous garantissent une défense de qualité quelle que soit votre situation ou votre statut : majeur ou mineur, français ou étranger, auteur ou plaignant.

Ils assurent des permanences d'urgence quotidiennes dans les commissariats, devant le tribunal judiciaire, le tribunal administratif, le tribunal pour enfants, le juge des libertés et de la détention et la Cour d'appel pour y assister toute personne gardée à vue, convoquée, déférée ou hospitalisée sans consentement et qui se présenterait sans avocat.



ANTENNE DES MINEURS



Les avocats d'enfants interviennent dans toutes les procédures les concernant, qu'ils soient auteurs ou victimes :

- au pénal
- au civil
- devant le juge des tutelles

Retrouvez toutes les formations, plannings, documentations, chartes et conventions

Réservé aux avocats parisiens inscrits sur les listes de l'antenne des mineurs.



Se connecter





BARREAU SOLIDARITÉ

Les missions du Barreau de Paris Solidarité : soutenir, promouvoir et réaliser toutes les actions d'intérêt général dans le domaine juridique, culturel et social.

<https://www.barreausolidarite.org/>

Se connecter

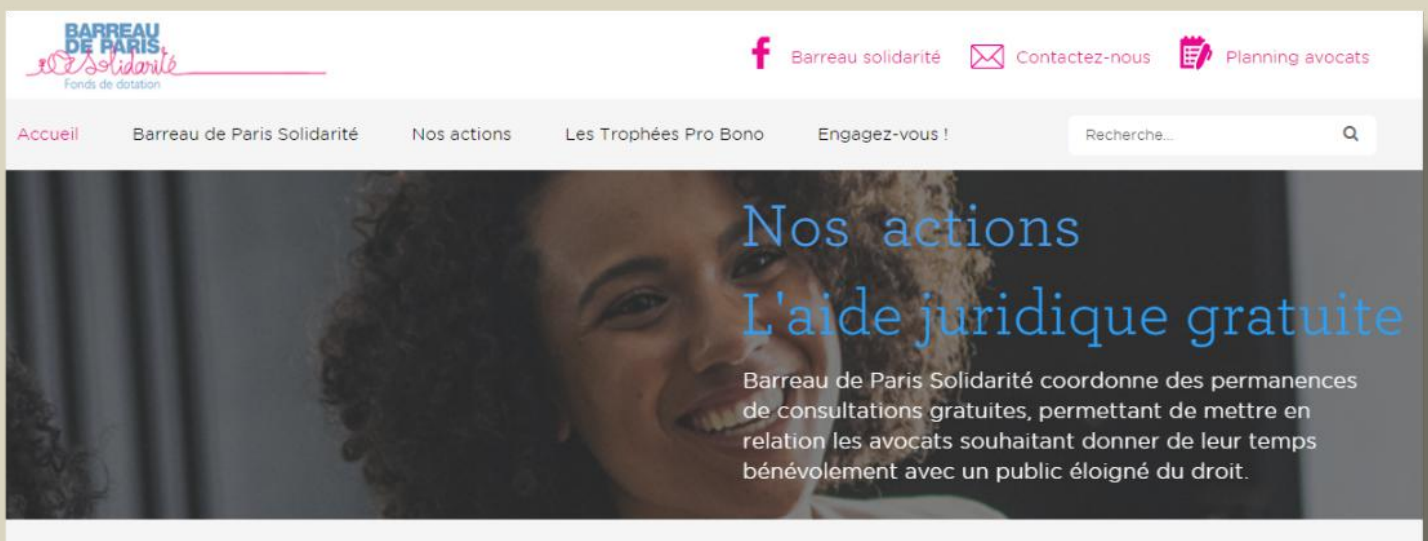



sommaire ■

Ressources documentaires

[Centre de documentation](#)

[e-Attestations](#)

[BDA - Dalloz](#)

[Conventions d'honoraires](#)

[Bibliothèque du droit](#)

[Base du CAJ](#)





CENTRE DE DOCUMENTATION

Depuis votre cabinet trouver sur les pages du Centre de Documentation : Le catalogue de la bibliothèque et le catalogue de sites juridiques, les dossiers thématiques et législatifs, la veille professionnelle et législative, les supports de formation aux bases de données juridiques, les informations sur l'activité du centre.

Commander au service de Recherches sur références des articles de revues, des extraits d'ouvrages, de la jurisprudence publiée ou issue de base de données.

<https://www.avocatparis-cdd.org/>

Se connecter



The screenshot shows the homepage of the Centre de documentation website. At the top, there is a navigation bar with the logo 'AVOCATS BARREAU PARIS' and menu items: 'A PROPOS', 'INFOS PRATIQUES', 'DOCUMENTATION EN LIGNE', and 'PRODUITS DOCUMENTAIRES'. There are also accessibility icons for a wheelchair, a telephone, and a magnifying glass. Below the navigation bar is a large banner image of a library with the text 'Centre de documentation' and a search bar containing 'Rechercher'. To the right of the search bar is a 'Recherche avancée' button. Below the banner is a section titled 'Dernières actualités de la Documentation' featuring a horizontal list of news items with small images and text. The items include: 'Nouveau focus en ligne sur la BDP : Le...', 'Nouveauté Lexbase : bibliothèque de thèses.', 'Nouveau focus en ligne sur la BDP : Lexbase', 'Loi visant à garantir le respect du droit à...', 'Loi pour contrôler l'immigration ...', 'Loi Justice 2023 2027 : Dossier du Centre de...', 'Publication du décret de simplification de', and 'Open data de la jurisprudence : les...'. A 'VOIR TOUT' link is centered below the list.



BDA - DALLOZ



LAMY

La base documentaire vous permet en accès libre d'effectuer vos recherches de formules, décisions, doctrine depuis n'importe quel poste de travail une fois connecté à votre espace pro !



Se connecter





BIBLIOTHÈQUE DU DROIT

La Grande Bibliothèque du Droit contributive sur laquelle vous pouvez déposer des articles
<https://www.lagbd.org/Accueil>

Se connecter



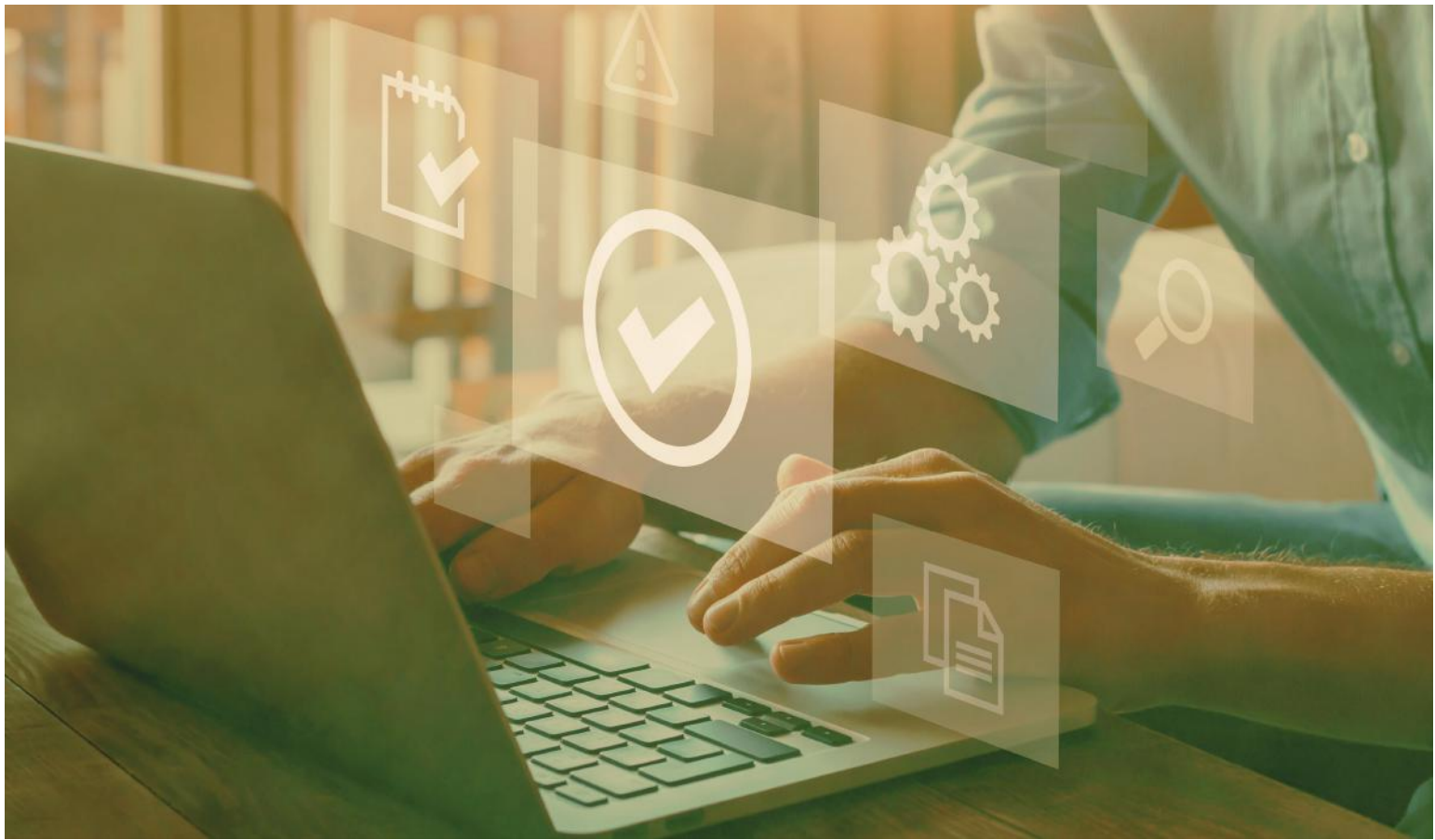

E-ATTESTATIONS



Délivre en ligne les attestations d'exercice ou d'assurance RCP

Se connecter



CONVENTION D'HONORAIRES



Les exemples de convention d'honoraires ont été mis à jour afin d'intégrer les nouvelles dispositions applicables dans ce domaine.

Se connecter

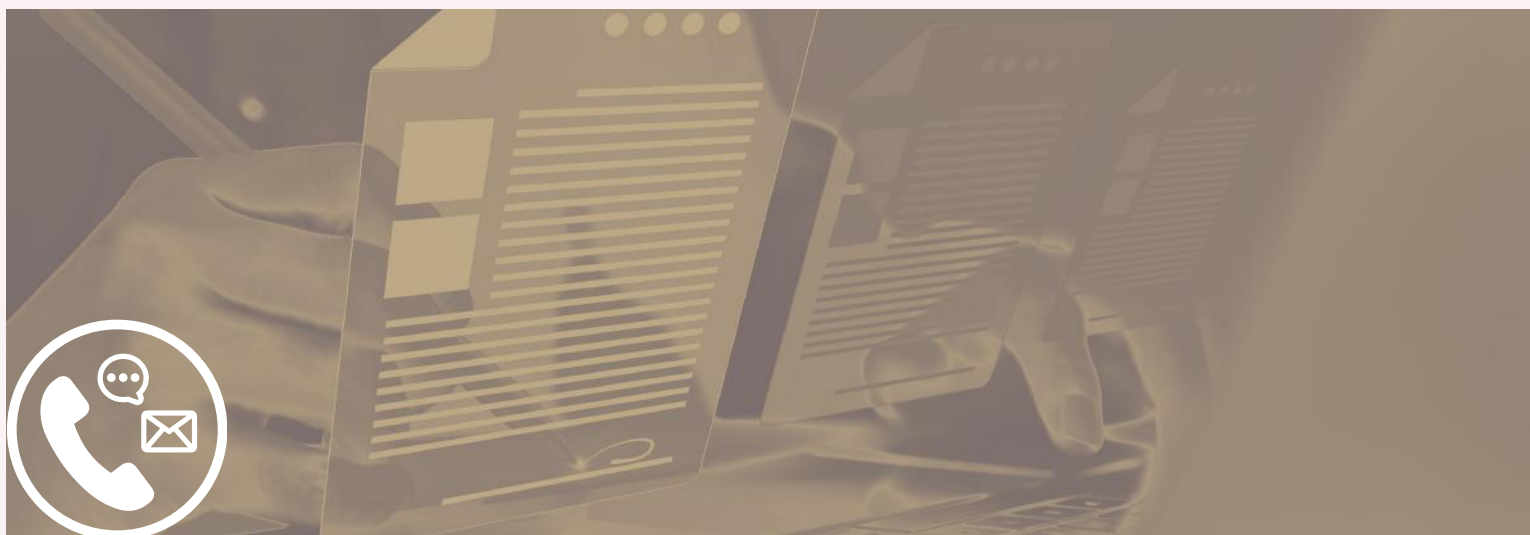



BASE DU CAIJ



Le Centre d'accès à l'information juridique (CAIJ) est un organisme à but non lucratif créé en décembre 2001 dans le but de faciliter l'accès à l'information juridique pour l'ensemble de la profession. Le CAIJ est un organisme associé au Barreau du Québec. Il est la plus grande source d'accès à l'information juridique au Québec et figure parmi les plus importantes en Amérique du Nord.

Se connecter







sommaire ■

Les petits plus

Mémoire avocats

Incubateur

e-Conférences

La conférence

Conférence des bâtonniers

Stage international





MÉMOIRE AVOCATS

Site mémoriel permettant de consulter pour chacun des avocats, inscrits au barreau de Paris au moment de leur mobilisation et morts pour la France, une biographie, des photos, lettres et informations personnelles et professionnelles.

<https://memoire.avocatparis.org/>

Se connecter

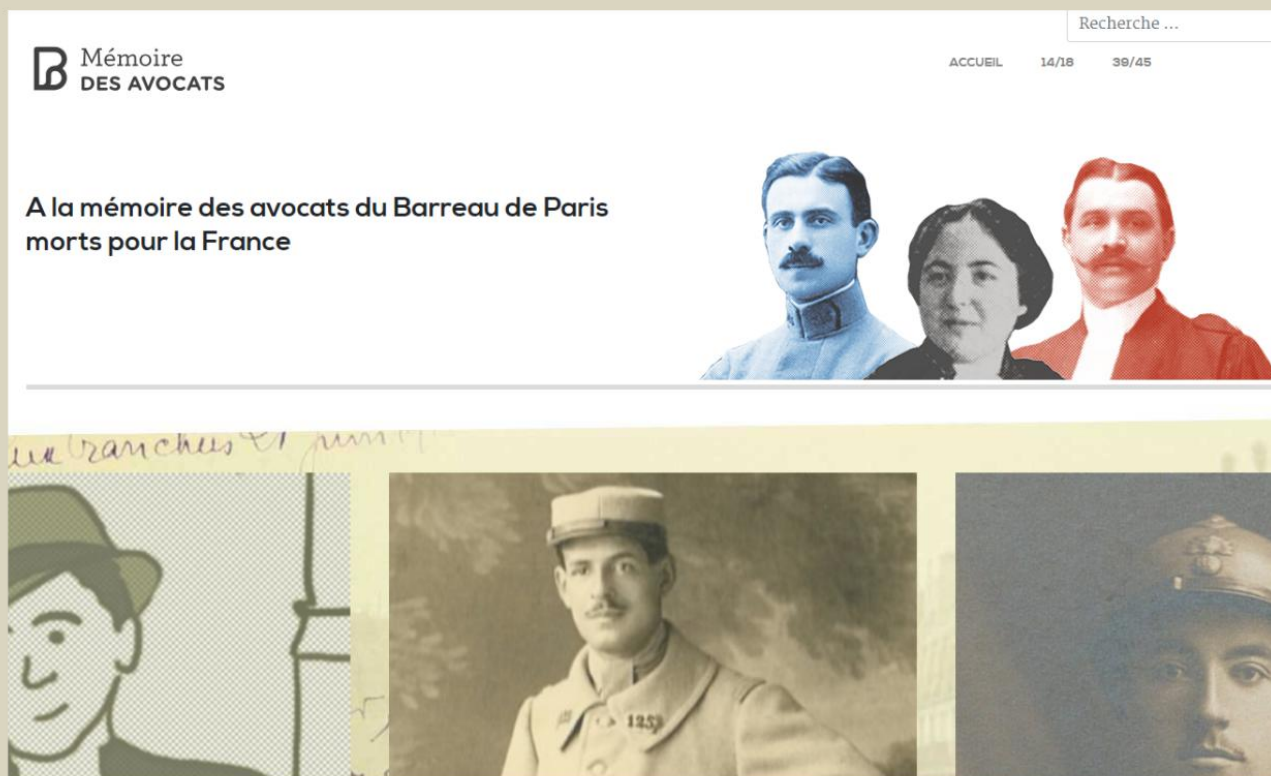



INCUBATEUR

Site du premier incubateur dont la vocation est le pilotage de réflexion et d'action en matière d'innovation au sein de la profession d'avocat et dans le monde du Droit.

Se connecter



E-CONFÉRENCES



Exclusivement réservé aux Secrétaires et anciens Secrétaires de la Conférence. Permet l'inscription aux gardes à vues criminelles et aux GAV additionnelles.



Mode d'emploi



Se connecter





LA CONFÉRENCE



Site des Secrétaires de la Conférence où sont répertoriées toutes les informations sur les promotions des Secrétaires, les concours, les petites conférences, la rentrée solennelle et les Berryer.

Se connecter





CONFÉRENCE DES BÂTONNIERS



Site réunissant les réflexions et travaux de la
Conférence des bâtonniers.

Se connecter





STAGE INTERNATIONAL

Chaque année le Barreau de Paris accueille durant deux mois dans le cadre du programme du « Stage international » de jeunes avocats, originaires de tous les continents, désireux de s'initier au droit français et de se familiariser avec la réalité quotidienne d'un cabinet d'avocats au cœur de Paris.

[*Consulter l'espace dédié au stage*](#)

Se connecter







sommaire ■

L'assistance informatique

Ordre des avocats de Paris

CNB



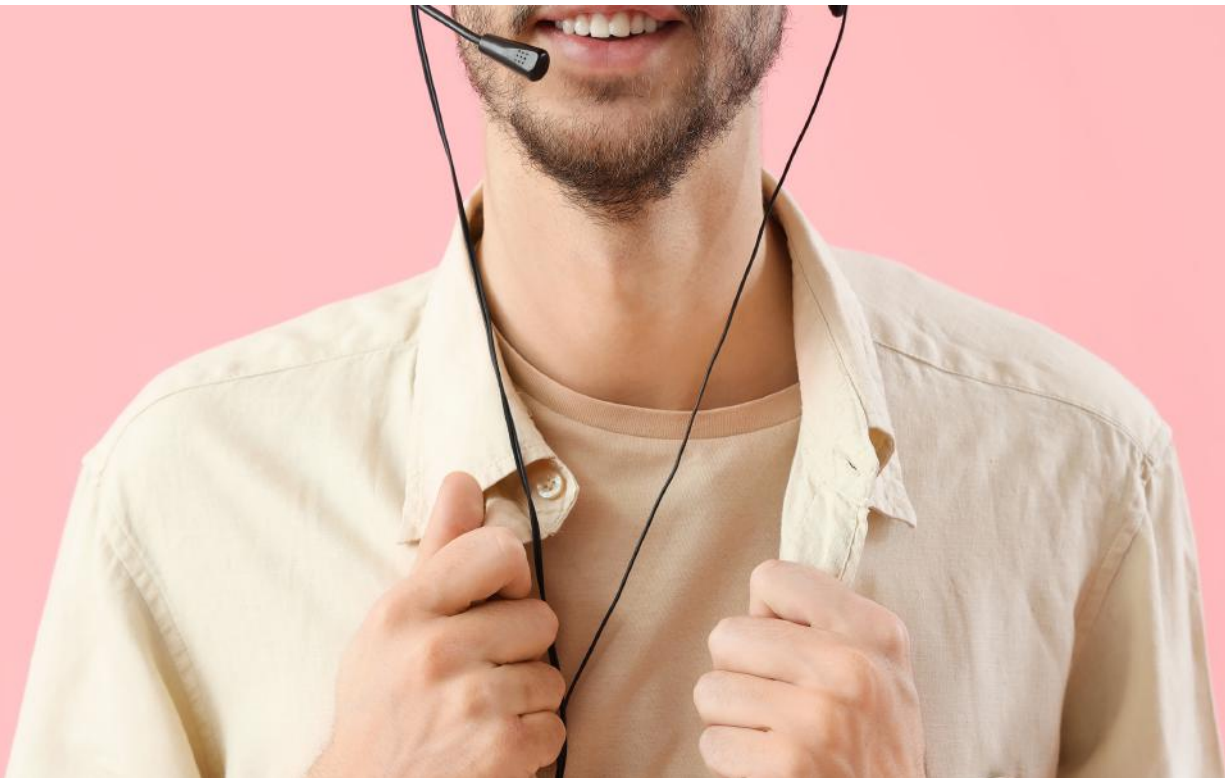

L'assistance de l'Ordre des avocats



Vous pouvez les contacter via l'application dédiée (apps) aux avocats parisiens ou par téléphone

01 44 88 59 80

Horaires d'accueil

du lundi au jeudi de 9h à 12h30 et de 13h30 à 17h,
le vendredi de 9h à 12h30 et de 13h30 à 16h30.



Se connecter à l'apps

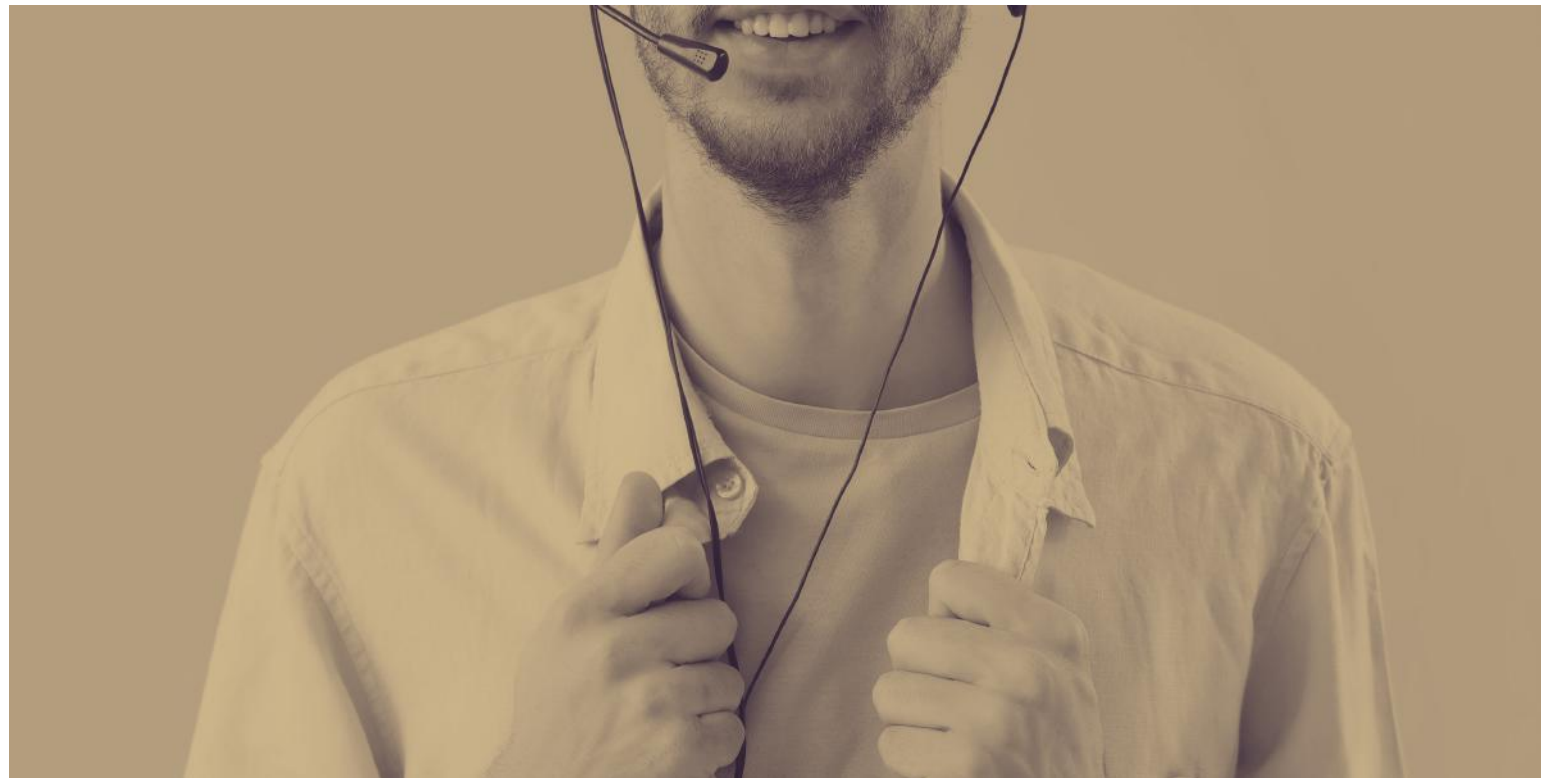

L'assistance du CNB



Contacter le centre de services pour vos besoins d'assistance technique sur e-Barreau ou un autre service du CNB

0 970 823 321



Se connecter

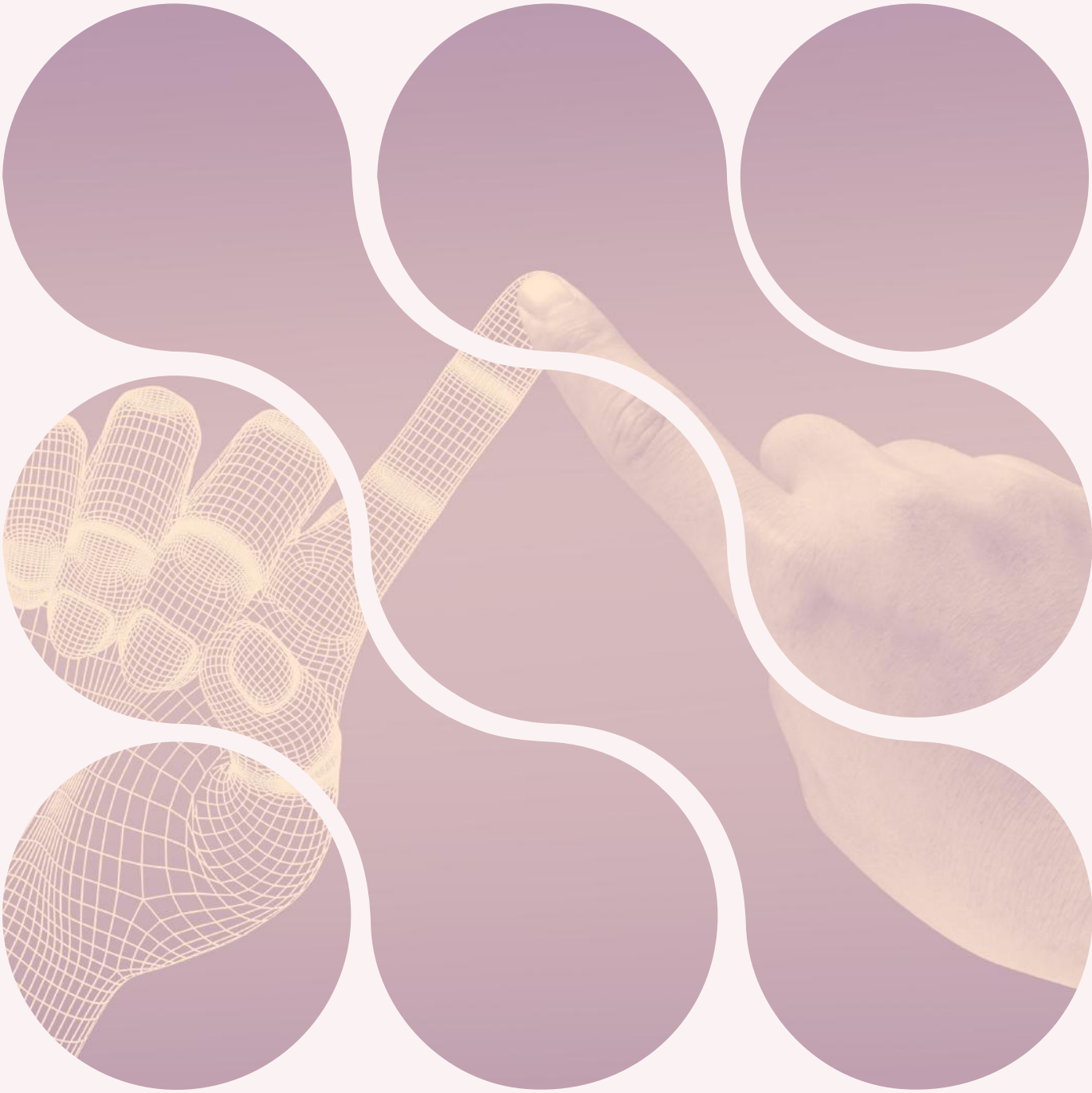

Table de références

Applications dépendantes du CNB

- [E-Barreau](#)
- [E-Barreau mobile](#)
- [PLEX](#)
- [E-Dentitas](#)
- [E-actes](#)
- [I-Greffes](#)
- [Opalex](#)
- [Télérecours](#)
- [Espace CNB](#)
- [Trouver un avocat](#)
- [A vos actes](#)

[Contacter l'assistance du CNB](#)

Applications ne dépendant pas de l'Ordre des avocats de Paris

- [CNBF](#)
- [UNCA](#)
- [Praeferentia](#)
- [CDAAP](#)
- [EFB](#)
- [ANAFAGC](#)
- [Timbres fiscaux](#)
- [SAGACE](#)
- [Jurimétrie](#)
- [Base du CAJ\]](#)
- [La conférence](#)
- [Conférence des bâtonniers](#)

Applications dépendantes de l'Ordre des avocats de Paris

- [Clé avocat](#)
- [e-Délégation](#)
- [e-Sep](#)
- [Carte professionnelle](#)
- [Espace formation](#)
- [Annuaire](#)
- [Avocat Paris](#)
- [Locaux Pro](#)
- [e-Inscription avocat](#)
- [Informations sociales](#)
- [Avocats missionnés](#)
- [Guide service Ordre](#)
- [e-Carpa](#)
- [e-LBC/FT](#)
- [e-Cotisations](#)
- [e-Audiences](#)
- [Mon barreau et moi](#)
- [Barreau numérique](#)
- [Cloud avocats](#)
- [Abonnement cloud avocats](#)
- [e-Timbres](#)
- [e-CCV conditions de ventes](#)
- [Espace déontologie](#)
- [Agenda des commissions](#)
- [Base déontologique](#)
- [e-Zen JAF](#)
- [e-Zen Prudhommes](#)
- [Modes amiables](#)
- [PPME](#)
- [e-MA\]](#)
- [Défense d'urgence](#)

Applications dépendantes de l'Ordre des avocats de Paris

- [Antennes des mineurs](#)
- [COMHADIS](#)
- [Barreau solidarité](#)
- [Centre de documentation](#)
- [BDA-DALLOZ](#)
- [Bibliothèque du droit](#)
- [e-Attestations](#)
- [Conventions d'honoraires](#)
- [Mémoire 14/18](#)
- [Incubateur](#)
- [e-Conférences](#)
- [Stage international](#)

[Contacter l'assistance de l'Ordre](#)

La commission numérique

Avril 2024

Hélène Christidis, Membre du Conseil de l'Ordre
Christophe Bacoup, Directeur du Système d'Information
Pamela Gardel, Conduite du changement

