



ข้อมูลสารสนเทศทางการศึกษา ปี 2567

ข้อมูลนักเรียนรายบุคคล

DMC 2024

DATA MANAGEMENT CENTER

ข้อมูลพื้นฐาน

ข้อมูลแบ่งส่วนราชการ
ข้อมูลด้านการศึกษา
โรงเรียนในสังกัด
ข้อมูลบุคลากร

ข้อมูลจำนวนนักเรียน

จำนวนนักเรียนแยกอำเภอ
จำนวนนักเรียนแยกชั้น เพศ
จำนวนนักเรียนแยกสหวิทยาเขต



งานข้อมูลสารสนเทศ กลุ่มนโยบายและแผน
สำนักงานเขตพื้นที่การศึกษามัธยมศึกษาบุรีรัมย์

คำนำ

เอกสาร “ข้อมูลสารสนเทศทางการศึกษา 2567” ของกลุ่มงานข้อมูลสารสนเทศ กลุ่มนโยบายและแผน สำนักงานเขตพื้นที่การศึกษามัธยมศึกษาบุรีรัมย์ ฉบับนี้ ได้รวบรวมข้อมูลสารนักเรียนรายบุคคล ข้อมูลพื้นฐานการศึกษาของโรงเรียนในสังกัด ปีการศึกษา 2567 ซึ่งได้จากการสรุปและประมวลผลจากโปรแกรม DATA MANAGEMENT CENTER 2567 สำนักงานเขตพื้นที่การศึกษามัธยมศึกษาบุรีรัมย์ ข้อมูลจากจังหวัดบุรีรัมย์ โดยนำเสนอเป็นภาพรวมและเป็นรายโรงเรียนเพื่อเผยแพร่และให้ผู้ที่เกี่ยวข้องได้ใช้เป็นข้อมูลในการวางแผนบริหาร จัดการศึกษา การจัดสรรงบประมาณ และนำไปใช้ประโยชน์ด้านอื่นๆ ต่อไป

สำนักงานเขตพื้นที่การศึกษามัธยมศึกษาบุรีรัมย์ ขอขอบคุณ โรงเรียน และผู้ที่เกี่ยวข้องทุกท่านที่เป็นส่วนหนึ่งในการเก็บรวบรวม/รายงานข้อมูล ฉบับนี้ให้สำเร็จลุล่วงได้ด้วยดี เพื่อเป็นประโยชน์ต่อบุคคล และหน่วยงานที่รับผิดชอบต่อการจัดการศึกษาทุกระดับตามสมควร

งานข้อมูลสารสนเทศ กลุ่มนโยบายและแผน
สำนักงานเขตพื้นที่การศึกษามัธยมศึกษาบุรีรัมย์

สารบัญ

◆ ข้อมูลพื้นฐานทางการศึกษา 2567	1 – 15
ตาราง	
- ตารางที่ 1 แสดงชื่อสถานศึกษาจำแนกตามสหวิทยาเขต	11 - 14
- ตารางที่ 2 แสดงจำนวนและร้อยละของสถานศึกษา จำแนกตามสหวิทยาเขต	14
- ตารางที่ 3 แสดงจำนวนครูและบุคลากรทางการศึกษาจำแนกตามตำแหน่ง	15
- ตารางที่ 4 แสดงจำนวนนักเรียน ห้องเรียน ครูและอัตราส่วน ห้อง:นักเรียน ครู:นักเรียน แยกขนาด แยกรายอำเภอ	16
- ตารางที่ 5 แสดงจำนวนนักเรียน ห้องเรียน ครูและอัตราส่วน ห้อง:นักเรียน ครู:นักเรียนแยกตามระดับการศึกษา แยกรายอำเภอ	17 - 18
- ตารางที่ 6 แสดงตารางเปรียบเทียบ จำนวนนักเรียนและห้องเรียน จำแนกรายชั้น	19
- ตารางที่ 7 แสดงข้อมูลจำนวนนักเรียนชาย หญิง ห้องเรียน แยกระดับชั้น ม.ต้น รายโรงเรียน ปีการศึกษา 2567 (ข้อมูล ณ 10 มิถุนายน 2567)	20 – 22
- ตารางที่ 8 แสดงข้อมูลจำนวนนักเรียนชาย หญิง ห้องเรียน แยกระดับชั้น ม.ปลาย รายโรงเรียน ปีการศึกษา 2567 (ข้อมูล ณ 10 มิถุนายน 2567)	23 – 25
- ตารางที่ 9 แสดงข้อมูลจำนวนนักเรียนชาย หญิง ห้องเรียน แยกระดับชั้น ปวช. รายโรงเรียน ปีการศึกษา 2567 (ข้อมูล ณ 10 มิถุนายน 2567)	26 - 28
- ตารางที่ 10 แสดงข้อมูลจำนวนนักเรียนชาย หญิง ขนาดโรงเรียน อำเภอ สหวิทยาเขต จำแนกรายโรงเรียนในสังกัด	29 - 31
แผนภูมิ	
- แผนภูมิที่ 1 โครงสร้างการบริหารงานสำนักงานเขตพื้นที่การศึกษามัธยมศึกษาบุรีรัมย์	10
◆ ภาคผนวก	
- คณะทำงานจัดทำเอกสารเอกสารข้อมูลสารสนเทศทางการศึกษา 2567 สำนักงานเขตพื้นที่การศึกษามัธยมศึกษาบุรีรัมย์	
- Website สพม.บุรีรัมย์ ข้อมูลสารสนเทศ, Website กลุ่มนโยบายและแผน สพม.บุรีรัมย์	

ส่วนที่ 1

ข้อมูลพื้นฐาน สารสนเทศ และการวิเคราะห์สภาพแวดล้อม ของสำนักงานเขตพื้นที่การศึกษา

1. ข้อมูลพื้นฐาน

1.1 ความเป็นมาและอำนาจหน้าที่

รัฐธรรมนูญแห่งราชอาณาจักรไทย พุทธศักราช 2560 กำหนดให้รัฐมียุทธศาสตร์ชาติเป็นเป้าหมายการพัฒนาประเทศอย่างยั่งยืนตามหลักธรรมาภิบาล เพื่อใช้เป็นกรอบในการจัดทำแผนต่าง ๆ ให้สอดคล้องและบูรณาการกัน ต่อมาได้มีการตราพระราชบัญญัติการจัดทำยุทธศาสตร์ชาติ พ.ศ. 2560 ซึ่งกำหนดให้หน่วยงานรัฐทุกหน่วยมีหน้าที่ดำเนินการเพื่อให้บรรลุเป้าหมายที่กำหนดไว้ในยุทธศาสตร์ชาติ พ.ศ. 2561 – 2580 มีวิสัยทัศน์ คือ “ประเทศไทยมีความมั่นคง มั่งคั่ง ยั่งยืน เป็นประเทศที่พัฒนาแล้ว ด้วยการพัฒนาตามหลักปรัชญาของเศรษฐกิจ ครอบคลุมแผนการศึกษาแห่งชาติ พ.ศ. 2560 - 2579 ซึ่งเป็นกรอบและแนวทางการพัฒนาการศึกษาและเรียนรู้สำหรับพลเมืองทุกช่วงวัยตั้งแต่แรกเกิดจนตลอดชีวิต กำหนดจุดมุ่งหมายที่สำคัญ คือ การมุ่งเน้นการประกันโอกาสและความเสมอภาคทางการศึกษาและการศึกษาเพื่อการมีงานทำ และสร้างงานได้ภายใต้บริบทเศรษฐกิจและสังคมของประเทศ และของโลกที่ขับเคลื่อนด้วยนวัตกรรมและความคิดสร้างสรรค์ รวมทั้งความเป็นพลวัต เพื่อให้ประเทศไทยสามารถก้าวข้ามกับดักประเทศที่มีรายได้ปานกลางไปสู่ประเทศที่พัฒนาแล้ว

พระราชบัญญัติการศึกษาแห่งชาติ พุทธศักราช 2542 และที่แก้ไขเพิ่มเติม ได้กำหนดจุดมุ่งหมายการจัดการศึกษาต้องเป็นไปเพื่อพัฒนาคนไทยให้เป็นมนุษย์ที่สมบูรณ์ทั้งร่างกายจิตใจ สติปัญญา ความรู้ และคุณธรรม มีจริยธรรมและวัฒนธรรมในการดำรงชีวิต สามารถอยู่ร่วมกับผู้อื่นได้อย่างมีความสุข และการขับเคลื่อนการดำเนินงานไปสู่เป้าหมายดังกล่าวได้กำหนดให้มีการจัดระบบ โครงสร้าง และกระบวนการจัดการศึกษาโดยให้มีการกระจายอำนาจไปสู่เขตพื้นที่การศึกษา สถานศึกษา และองค์กรปกครองส่วนท้องถิ่น



สำนักงานเขตพื้นที่การศึกษาศึกษา (สพท.) เป็นหน่วยงานที่จัดตั้งขึ้นตามพระราชบัญญัติการศึกษาแห่งชาติ พุทธศักราช 2542 ซึ่งเป็นกฎหมายทางการศึกษาที่เกิดขึ้นตามบทบัญญัติของรัฐธรรมนูญแห่งราชอาณาจักรไทย 2540 และพระราชบัญญัติระเบียบบริหารการกระทรวงศึกษาธิการ พุทธศักราช 2546 ที่กำหนดให้การบริหารและการจัดการศึกษาขั้นพื้นฐานและอุดมศึกษาระดับต่ำกว่าปริญญาให้อยู่ในเขตพื้นที่การศึกษา โดยให้คำนึงถึงปริมาณสถานศึกษา จำนวนประชากรเป็นหลัก และความเหมาะสมด้านอื่นด้วย ส่งผลให้ในระยะแรกสำนักงานเขตพื้นที่การศึกษาประกอบด้วยระดับมัธยมศึกษาและประถมศึกษาอยู่ในเขตเดียวกัน ต่อมาในปีพุทธศักราช 2553 ได้มีการแก้ไขเพิ่มเติมพระราชบัญญัติการศึกษาแห่งชาติ (ฉบับที่ 3) พุทธศักราช 2553 และพระราชบัญญัติระเบียบบริหารการกระทรวงศึกษาธิการ พุทธศักราช 2546 (ฉบับที่ 2) เนื่องจากที่การจัดการศึกษาขั้นพื้นฐานประกอบด้วยการศึกษาาระดับประถมศึกษาและระดับมัธยมศึกษา ซึ่งมีระบบการบริหารและการจัดการศึกษาการศึกษาขั้นพื้นฐานเกิดความไม่คล่องตัวและเกิดปัญหาการพัฒนาการศึกษา จึงควรแยกเขตพื้นที่การศึกษาก่อเป็นเขตพื้นที่การศึกษาประถมศึกษาและเขตพื้นที่ศึกษามัธยมศึกษา เพื่อให้การบริหารและการจัดการศึกษามีประสิทธิภาพ อันจะเป็นการพัฒนาการศึกษาแก่นักเรียนในช่วงชั้นประถมศึกษาและมัธยมศึกษา ให้สัมฤทธิ์ผลและมีคุณภาพยิ่งขึ้น ทำให้กระทรวงศึกษาประกาศปรับปรุงแก้ไขการกำหนดเขตพื้นที่การศึกษาและกำหนดเขตพื้นที่การศึกษาเพิ่มเติม พ.ศ. 2553 ได้ประกาศกำหนดเขตพื้นที่ศึกษามัธยมศึกษาประกาศในราชกิจจานุเบกษา เมื่อวันที่ 22 กรกฎาคม 2553 ทำให้มีการจัดตั้งสำนักงานเขตพื้นที่ศึกษามัธยมศึกษา จำนวน 42 เขต (เดิม) เขตพื้นที่การศึกษาประถมศึกษา จำนวน 183 เขต และมีการประกาศในราชกิจจานุเบกษา เมื่อวันที่ 17 กุมภาพันธ์ 2564 เรื่อง การกำหนดและแก้ไขเปลี่ยนแปลงเขตพื้นที่ศึกษามัธยมศึกษา เพิ่มจำนวน 20 เขต รวมเป็นจำนวน 62 เขต รวมมีเขตพื้นที่ทั่วประเทศ จำนวน 245 เขตพื้นที่

สำนักงานเขตพื้นที่ศึกษามัธยมศึกษาบุรีรัมย์ (สพม.บุรีรัมย์) เป็นหน่วยงานทางด้านการศึกษาที่ได้รับการกระจายอำนาจการบริหารจัดการศึกษา เพื่อการพัฒนา ส่งเสริมและสนับสนุนการจัดการศึกษาในระดับมัธยมศึกษาพื้นที่รับผิดชอบจังหวัดบุรีรัมย์ มีอำนาจหน้าที่ตามประกาศกระทรวงศึกษาธิการ เรื่อง การแบ่งส่วนราชการในสำนักงานเขตพื้นที่การศึกษา พ.ศ. 2560 สำนักงานเขตพื้นที่ศึกษามัธยมศึกษาบุรีรัมย์ มีหน้าที่ ดังนี้

1. จัดทำนโยบาย แผนพัฒนา และมาตรฐานการศึกษาของเขตพื้นที่การศึกษาให้สอดคล้องกับนโยบาย มาตรฐานการศึกษา แผนการศึกษา แผนพัฒนาการศึกษาขั้นพื้นฐาน และความต้องการของท้องถิ่น
2. วิเคราะห์การจัดตั้งงบประมาณเงินอุดหนุนทั่วไปของสถานศึกษา และหน่วยงานในเขตพื้นที่การศึกษา และแจ้งการจัดสรรงบประมาณที่ได้รับให้หน่วยงานข้างต้นรับทราบ รวมทั้งกำกับ ตรวจสอบ ติดตามการใช้จ่ายงบประมาณของหน่วยงานดังกล่าว
3. ประสาน ส่งเสริม สนับสนุน และพัฒนาหลักสูตรร่วมกับสถานศึกษาในเขตพื้นที่การศึกษา



4. กำกับ ดูแล ติดตาม และประเมินผลสถานศึกษาขั้นพื้นฐานและในเขตพื้นที่การศึกษา
5. ศึกษา วิเคราะห์ วิจัย และรวบรวมข้อมูลสารสนเทศด้านการศึกษาในเขตพื้นที่การศึกษา
6. ประสานการระดมทรัพยากรด้านต่าง ๆ รวมทั้งทรัพยากรบุคคล เพื่อส่งเสริม สนับสนุนการจัดและพัฒนาการศึกษาในเขตพื้นที่การศึกษา
7. จัดระบบประกันคุณภาพการศึกษา และประเมินผลสถานศึกษาในเขตพื้นที่การศึกษา
8. ประสาน ส่งเสริม สนับสนุน การจัดการศึกษาของสถานศึกษาเอกชน องค์กรปกครองส่วนท้องถิ่น รวมทั้งบุคคล องค์กรชุมชน องค์กรวิชาชีพ สถาบันศาสนา สถานประกอบการ และสถาบันอื่นที่จัดการศึกษารูปแบบที่หลากหลายในเขตพื้นที่การศึกษา
9. ดำเนินการและประสาน ส่งเสริม สนับสนุนการวิจัยและพัฒนาการศึกษาในเขตพื้นที่การศึกษา
10. ประสาน ส่งเสริม การดำเนินการของคณะกรรมการ คณะอนุกรรมการ และคณะทำงานด้านการศึกษา
11. ประสานการปฏิบัติราชการทั่วไปกับองค์กรหรือหน่วยงานต่างๆ ทั้งภาครัฐ เอกชน และองค์กรปกครองส่วนท้องถิ่น
12. ปฏิบัติงานร่วมกับหรือสนับสนุนการปฏิบัติงานของหน่วยงานอื่นที่เกี่ยวข้องหรือที่ได้รับมอบหมาย

อีกทั้ง ในส่งเสริมประสิทธิภาพการบริหารงานของส่วนราชการพระราชกฤษฎีกาว่าด้วยหลักเกณฑ์และวิธีการบริหารกิจการบ้านเมืองที่ดี พ.ศ. 2546 และที่แก้ไขเพิ่มเติม ฉบับที่ 2 พ.ศ.2562 ได้นำแนวคิดการบริการจัดการภาครัฐแบบมุ่งผลสัมฤทธิ์ซึ่งต้องมีการกำหนดแผนยุทธศาสตร์ แผนปฏิบัติการประจำปี และโครงการ (Project) ขับเคลื่อนแผนงานและแผนยุทธศาสตร์ของหน่วยงานให้เกิดขึ้นเป็นรูปธรรม ทำให้หน่วยงานบรรลุเป้าประสงค์และวิสัยทัศน์ที่ได้กำหนดไว้ ปัจจุบันกฎหมายดังกล่าวได้กำหนดให้ส่วนราชการ (สพม.บุรีรัมย์) จัดทำแผนปฏิบัติการของส่วนราชการเป็นแผน 5 ปี และตามมาตรา 16 แห่งพระราชกฤษฎีกาว่าด้วยหลักเกณฑ์และวิธีการบริหารกิจการบ้านเมืองที่ดี พ.ศ. 2546 ซึ่งแก้ไขเพิ่มเติม ฉบับที่ 2 พ.ศ. 2562 กำหนดให้หน่วยงานทบทวนและจัดทำเป็นแผน 3 ปี โดยมีห้วงระยะเวลาตั้งแต่ปีงบประมาณ พ.ศ. 2563 ถึงปีงบประมาณ พ.ศ. 2565

ด้วยเหตุดังกล่าว สำนักงานเขตพื้นที่ศึกษามัธยมศึกษาบุรีรัมย์ จึงมีความจำเป็นต้องทบทวนและจัดทำแผนพัฒนายุทธศาสตร์/แผนพัฒนาการศึกษา ฉบับใหม่ให้สอดคล้องกับสถานการณ์ ภาวะความเปลี่ยนแปลง และนำไปสู่การดำเนินงานในรูปแบบของแผนปฏิบัติการ (Plans) แผนงาน Programs) โครงการ (Projects) และงบประมาณ (Budgets) ซึ่งต้องประกอบไปด้วยยุทธศาสตร์ กลยุทธ์ที่มีความทันสมัย ยืดหยุ่น และเหมาะสมกับภารกิจขององค์กร มีการจัดทำแผนปฏิบัติการระยะปานกลาง/ระยะสั้น การกำหนดโครงการ/กิจกรรมตลอดจนรายละเอียด และงบประมาณที่สามารถดำเนินการได้อย่างมีทิศทาง เป้าหมาย ตามหลักการ



ของการบริหารเชิงกลยุทธ์ ซึ่งจะทำให้การปฏิบัติงานสามารถขับเคลื่อนภารกิจของ สำนักงานเขตพื้นที่การศึกษามัธยมศึกษาบุรีรัมย์ ได้อย่างมีประสิทธิภาพ สร้างความพึงพอใจกับผู้รับบริการ (Customer) ผู้มีส่วนได้ส่วนเสีย (Stakeholders) ตามตัวชี้วัดมาตรฐานการปรับปรุงประสิทธิภาพในการปฏิบัติราชการและสร้างคุณภาพการบริหารการจัดการศึกษาตามมาตรฐาน สำนักงานเขตพื้นที่การศึกษามัธยมศึกษาต่อไป

1.2 ข้อมูลพื้นฐานด้านกายภาพ

สำนักงานเขตพื้นที่การศึกษามัธยมศึกษาบุรีรัมย์ ตั้งอยู่ที่ ถนนนิเวศ ตำบลในเมือง อำเภอเมืองบุรีรัมย์ จังหวัดบุรีรัมย์ พื้นที่บริการทั้งหมด จำนวน 23 อำเภอ ได้แก่ อำเภอเมืองบุรีรัมย์ อำเภอห้วยราช อำเภอพลับพลาชัย อำเภอบ้านด่าน อำเภอชำนิ อำเภอหนองหงส์ อำเภอนางรอง อำเภอประโคนชัย อำเภอพุทไธสง อำเภอนาโพธิ์ อำเภอแคนดง อำเภอบ้านใหม่ไชยพจน์ อำเภอโนนสุวรรณ อำเภอเฉลิมพระเกียรติ อำเภอโนนดินแดง อำเภอลำปลายมาศ อำเภอสตึก อำเภอกระรัง อำเภอปะคำ อำเภอคูเมือง อำเภอละหานทราย อำเภอบ้านกรวด อำเภอหนองกี่ หมายเลขโทรศัพท์ 044-612408 หมายเลขโทรสาร 044-612644

Website : www.ssbr.go.th

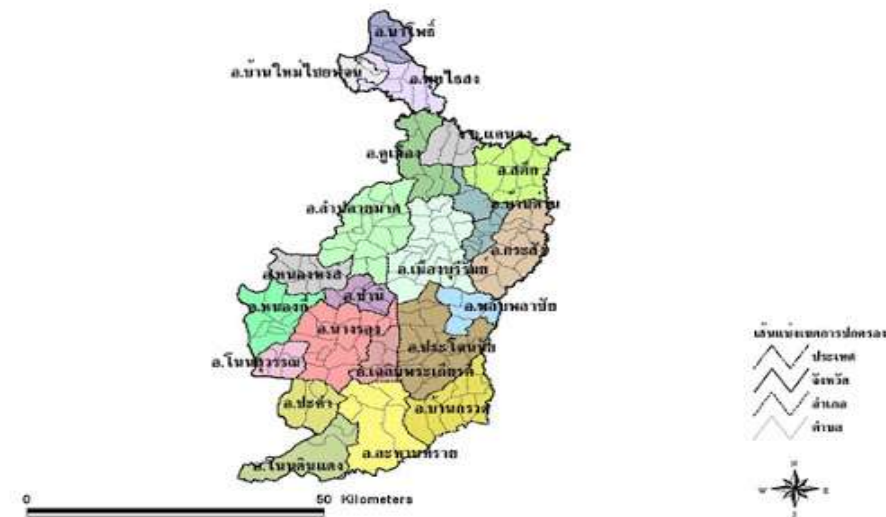

1.3 การแบ่งส่วนราชการ

ในปีพุทธศักราช 2560 ได้มีการเปลี่ยนแปลงโครงสร้างการบริหารกระทรวงศึกษาธิการในระดับภูมิภาค โดยคำสั่งหัวหน้าคณะรักษาความสงบแห่งชาติ (คสช.) ที่ 19/2560 เรื่อง การปฏิรูปการศึกษาในภูมิภาคของกระทรวงศึกษาธิการ กระทรวงศึกษาธิการจึงได้ประกาศแบ่งส่วนราชการภายในสำนักงานเขตพื้นที่การศึกษา พ.ศ. 2560 เพื่อให้การดำเนินการแบ่งส่วนราชการภายในสำนักงานเขตพื้นที่การศึกษาเป็นไปด้วยความเหมาะสมกับภารกิจ ปริมาณ และคุณภาพการจัดการศึกษา ในแต่ละเขตพื้นที่การศึกษา จำนวน 10 กลุ่ม ประกอบด้วย กลุ่มอำนวยการ กลุ่มนโยบายและแผน กลุ่มส่งเสริมการศึกษาทางไกล เทคโนโลยีสารสนเทศและการสื่อสาร กลุ่มบริหารงานการเงินและสินทรัพย์ กลุ่มบริหารงานบุคคล กลุ่มพัฒนาคูและบุคลากรทางการศึกษา กลุ่มนิเทศ ติดตามและประเมินผลการจัดการศึกษา กลุ่มส่งเสริมการจัดการศึกษา กลุ่มกฎหมายและคดี และหน่วยตรวจสอบภายใน และในปีพุทธศักราช 2561 กระทรวงศึกษาธิการได้ประกาศแบ่งส่วนราชการภายในสำนักงานเขตพื้นที่การศึกษาเพิ่มเติม (ฉบับที่ 2) โดยตั้งกลุ่มกฎหมายและคดี ในสำนักงานเขตพื้นที่การศึกษาเพื่อสนองนโยบายของรัฐบาลด้านการป้องกันและปราบปราม การทุจริตและประพฤติมิชอบในระบบราชการ และสนับสนุนระบบงานกฎหมายและคดีของรัฐให้มีประสิทธิภาพยิ่งขึ้น โดยปฏิบัติงานขึ้นตรงกับผู้อำนวยการสำนักงานเขตพื้นที่การศึกษา ประกาศดังกล่าวได้แบ่งส่วนราชการภายในสำนักงานเขตพื้นที่การศึกษา ดังนี้

1. กลุ่มอำนวยการ มีอำนาจหน้าที่ดังต่อไปนี้

- 1.1 ปฏิบัติงานสารบรรณสำนักงานเขตพื้นที่การศึกษา
- 1.2 ดำเนินการเกี่ยวกับงานช่วยอำนวยการ
- 1.3 ดำเนินการเกี่ยวกับอาคารสถานที่ สิ่งแวดล้อม และยานพาหนะ
- 1.4 จัดระบบบริหารงาน การควบคุมภายใน และพัฒนาองค์กร
- 1.5 ประชาสัมพันธ์ เผยแพร่กิจการ ผลงาน และบริการข้อมูลข่าวสาร
- 1.6 ประสานการดำเนินงานระหว่างหน่วยงานภายในและภายนอกเขตพื้นที่การศึกษา
- 1.7 ดำเนินการเลือกตั้งและสรรหากรรมการและอนุกรรมการ
- 1.8 ประสาน ส่งเสริมการจัดสวัสดิการและสวัสดิภาพ
- 1.9 ปฏิบัติหน้าที่อื่นที่เกี่ยวข้องกับกิจการภายในของสำนักงานเขตพื้นที่การศึกษาที่มีในงานของส่วนราชการใดโดยเฉพาะ
- 1.10 ปฏิบัติงานร่วมกับหรือสนับสนุนการปฏิบัติงานของหน่วยงานอื่นที่เกี่ยวข้องหรือที่ได้รับมอบหมาย



2. กลุ่มนโยบายและแผน มีอำนาจหน้าที่ดังต่อไปนี้

2.1 จัดทำนโยบายและแผนพัฒนาการศึกษาให้สอดคล้องกับนโยบาย มาตรฐานการศึกษา แผนการศึกษา แผนพัฒนาการศึกษาขั้นพื้นฐาน และความต้องการของท้องถิ่น

2.2 ดำเนินการจัดทำข้อมูลสารสนเทศเพื่อการบริหารจัดการศึกษา

2.3 วิเคราะห์การจัดตั้งงบประมาณเงินอุดหนุนทั่วไปของสถานศึกษาและแจ้งการจัดสรรงบประมาณ

2.4 วิเคราะห์การจัดตั้งงบประมาณลงทุน อาคารและสิ่งก่อสร้าง ครุภัณฑ์

2.4 ตรวจสอบ ติดตาม ประเมิน และรายงานผลการใช้จ่ายงบประมาณและผลการปฏิบัติตามนโยบายและแผน

2.5 ดำเนินการวิเคราะห์ และจัดทำข้อมูลเกี่ยวกับการจัดตั้ง ยุบ รวม เลิก และโอนสถานศึกษาขั้นพื้นฐาน

2.6 ปฏิบัติงานร่วมกับหรือสนับสนุนการปฏิบัติงานของหน่วยงานอื่นที่เกี่ยวข้องหรือที่ได้รับมอบหมาย

3. กลุ่มส่งเสริมการศึกษาทางไกล เทคโนโลยีสารสนเทศและการสื่อสาร มีอำนาจหน้าที่ดังต่อไปนี้

3.1 ศึกษา วิเคราะห์ ดำเนินการ และส่งเสริมการจัดการศึกษาทางไกล

3.2 ศึกษา วิเคราะห์ วิจัย และพัฒนาระบบข้อมูลสารสนเทศเพื่อการบริหารและการจัดการศึกษา

3.3 ดำเนินงานสารสนเทศเพื่อการบริหารและการจัดการศึกษา

3.4 ดำเนินการวิเคราะห์ และปฏิบัติงานระบบคอมพิวเตอร์และเทคโนโลยีสารสนเทศและการสื่อสาร

3.5 ส่งเสริม สนับสนุน และดำเนินงานบริการเทคโนโลยีสารสนเทศ

3.6 ปฏิบัติงานร่วมกับหรือสนับสนุนการปฏิบัติงานของหน่วยงานอื่นที่เกี่ยวข้อง หรือที่ได้รับมอบหมาย

4. กลุ่มบริหารงานการเงินและสินทรัพย์ มีอำนาจหน้าที่ดังต่อไปนี้

4.1 ดำเนินงานเกี่ยวกับงานบริหารการเงิน

4.2 ดำเนินงานเกี่ยวกับงานบริหารงานบัญชี

4.3 ดำเนินงานเกี่ยวกับงานบริหารงานพัสดุ

4.4 ดำเนินงานเกี่ยวกับงานบริหารสินทรัพย์



4.5 ให้คำปรึกษาสถานศึกษาเกี่ยวกับการดำเนินงานบริหารการเงิน งานบัญชี งานพัสดุและงานบริหารสินทรัพย์

4.6 ปฏิบัติงานร่วมกับหรือสนับสนุนการปฏิบัติงานของหน่วยงานอื่นที่เกี่ยวข้อง หรือที่ได้รับมอบหมาย

5. กลุ่มบริหารงานบุคคล มีอำนาจหน้าที่ดังต่อไปนี้

5.1 วางแผนอัตรากำลังและกำหนดตำแหน่ง

5.2 ส่งเสริม สนับสนุนการมีหรือเลื่อนวิทยฐานะ

5.3 วิเคราะห์และจัดทำข้อมูลเกี่ยวกับการสรรหา บรรจุและแต่งตั้ง ย้าย โอน และการลาออกจากราชการของข้าราชการครูและบุคลากรทางการศึกษา

5.4 ศึกษา วิเคราะห์ และดำเนินการเกี่ยวกับการประเมินผลการปฏิบัติงานการเลื่อนเงินเดือน การมอบหมายหน้าที่ให้ปฏิบัติของข้าราชการครู

และบุคลากรทางการศึกษา

5.5 จัดทำข้อมูลเกี่ยวกับบำเหน็จความชอบและทะเบียนประวัติ

5.6 จัดทำข้อมูลระบบจ่ายตรงเงินเดือนและค่าจ้างประจำ

5.7 ปฏิบัติการบริการและอำนวยความสะดวกในเรื่องการออกหนังสือรับรองต่าง ๆ การออกบัตรประจำตัว และการขออนุญาตต่าง ๆ

5.8 ศึกษา วิเคราะห์ และจัดทำข้อมูลเพื่อดำเนินงานวินัย อุทธรณ์ ร้องทุกข์ และการดำเนินคดีของรัฐ

5.9 ปฏิบัติงานร่วมกับหรือสนับสนุนการปฏิบัติงานของหน่วยงานอื่นที่เกี่ยวข้อง หรือที่ได้รับมอบหมาย

6. กลุ่มพัฒนาครูและบุคลากรทางการศึกษา มีอำนาจหน้าที่ดังต่อไปนี้

6.1 ดำเนินงานฝึกอบรมการพัฒนา ก่อนแต่งตั้ง (ข) ดำเนินงานฝึกอบรมพัฒนาเพื่อเพิ่มศักยภาพการปฏิบัติงาน

6.2 ดำเนินงานพัฒนาข้าราชการครูและบุคลากรทางการศึกษาให้เป็นไป ตามมาตรฐานวิชาชีพและจรรยาบรรณ

6.3 ปฏิบัติงานส่งเสริม สนับสนุน และยกย่องเชิดชูเกียรติข้าราชการครูและบุคลากรทางการศึกษา

6.4 ดำเนินการเกี่ยวกับการลาศึกษาต่อ ฝึกอบรม หรือปฏิบัติการวิจัยภายในประเทศหรือต่างประเทศ

6.5 ศึกษา วิเคราะห์ วิจัย และเสริมสร้างระบบเครือข่ายการพัฒนาครูและบุคลากรทางการศึกษา

6.6 ปฏิบัติงานร่วมกับหรือสนับสนุนการปฏิบัติงานของหน่วยงานอื่นที่เกี่ยวข้อง หรือที่ได้รับมอบหมาย

7. กลุ่มนิเทศ ติดตามและประเมินผลการจัดการศึกษา มีอำนาจหน้าที่ดังต่อไปนี้



- 7.1 ประสาน ส่งเสริม สนับสนุนและพัฒนาหลักสูตรการศึกษาขั้นพื้นฐาน หลักสูตรการศึกษาระดับก่อนประถมศึกษา และหลักสูตรการศึกษาพิเศษ
- 7.2 ศึกษา วิเคราะห์ วิจัย เพื่อพัฒนาหลักสูตรการสอนและกระบวนการเรียนรู้ของผู้เรียน
- 7.3 วิจัย พัฒนา ส่งเสริม ติดตาม ตรวจสอบ และประเมินเกี่ยวกับการวัดและการประเมินผลการศึกษา
- 7.4 วิจัย พัฒนา ส่งเสริม มาตรฐานการศึกษาและการประกันคุณภาพการศึกษารวมทั้งประเมิน ติดตาม และตรวจสอบคุณภาพการศึกษา
- 7.5 นิเทศ ติดตาม และประเมินผลการจัดการศึกษา
- 7.6 ศึกษา วิเคราะห์ วิจัย และพัฒนาสื่อ นวัตกรรม การนิเทศทางการศึกษา
- 7.7 ปฏิบัติงานเลขานุการคณะกรรมการติดตาม ตรวจสอบ ประเมินผลและนิเทศการศึกษาของเขตพื้นที่การศึกษา
- 7.8 ปฏิบัติงานร่วมกับหรือสนับสนุนการปฏิบัติงานของหน่วยงานอื่นที่เกี่ยวข้อง หรือที่ได้รับมอบหมาย

8. กลุ่มส่งเสริมการจัดการศึกษา มีอำนาจหน้าที่ดังต่อไปนี้

- 8.1 ศึกษา วิเคราะห์ ส่งเสริม สนับสนุน และดำเนินงานเกี่ยวกับศาสตร์พระราชา
- 8.2 ส่งเสริมการจัดการศึกษาขั้นพื้นฐานในรูปแบบการศึกษาในระบบ การศึกษานอกระบบและการศึกษาตามอัธยาศัย (ค) ส่งเสริม สนับสนุน และดำเนินการเกี่ยวกับการจัดเตรียมข้อมูลการจัดการศึกษาขั้นพื้นฐานของบุคคล ครอบครัว องค์กร ชุมชน องค์กรวิชาชีพ สถาบันศาสนา สถานประกอบการและสถาบันสังคมอื่น
- 8.3 ประสานและส่งเสริมองค์กรปกครองส่วนท้องถิ่นให้สามารถจัดการศึกษาสอดคล้องกับนโยบาย และมาตรฐานการศึกษา
- 8.4 ส่งเสริมการจัดการศึกษาสำหรับผู้พิการ ผู้ด้อยโอกาส และผู้มีความสามารถพิเศษ
- 8.5 ส่งเสริมงานการแนะแนว สุขภาพ อนามัย กีฬา และนันทนาการ ลูกเสือ ยุวกาชาด เนตรนารี ผู้บำเพ็ญประโยชน์ นักศึกษาวิชาทหาร ประชาธิปไตย วินัยนักเรียน การพิทักษ์สิทธิเด็กและเยาวชน และงานกิจการนักเรียนอื่น
- 8.6 ส่งเสริม สนับสนุนการระดมทรัพยากรเพื่อการศึกษา
- 8.7 ประสานการป้องกันและแก้ไขปัญหาการใช้สารเสพติด และส่งเสริมป้องกันแก้ไขและคุ้มครองความประพฤตินักเรียนและนักศึกษา รวมทั้งระบบดูแลช่วยเหลือนักเรียน
- 8.8 ดำเนินงานวิเทศสัมพันธ์



- 8.9 ประสาน ส่งเสริมการศึกษากับการศาสนาและการวัฒนธรรม
- 8.10 ส่งเสริมแหล่งการเรียนรู้ สิ่งแวดล้อมทางการศึกษา และภูมิปัญญาท้องถิ่น
- 8.11 ประสานและส่งเสริมสถานศึกษาให้มีบทบาทในการสร้างความเข้มแข็งของชุมชน
- 8.12 ปฏิบัติงานร่วมกับหรือสนับสนุนการปฏิบัติงานของหน่วยงานอื่นที่เกี่ยวข้อง หรือที่ได้รับมอบหมาย

9. หน่วยตรวจสอบภายใน ให้ปฏิบัติงานขึ้นตรงกับหัวหน้าส่วนราชการ และมีอำนาจหน้าที่ดังต่อไปนี้

- 9.1 ดำเนินงานเกี่ยวกับงานตรวจสอบการเงิน การบัญชี และตรวจสอบระบบการดูแลทรัพย์สิน
- 9.2 ดำเนินงานเกี่ยวกับงานตรวจสอบการดำเนินงานหรือกระบวนการปฏิบัติงานเปรียบเทียบกับผลผลิตหรือเป้าหมายที่กำหนด
- 9.3 ดำเนินงานเกี่ยวกับการประเมินการบริหารความเสี่ยง
- 9.4 ดำเนินการอื่นเกี่ยวกับการตรวจสอบภายในตามที่กฎหมายกำหนด
- 9.5 ปฏิบัติงานร่วมกับหรือสนับสนุนการปฏิบัติงานของหน่วยงานอื่นที่เกี่ยวข้องหรือที่ได้รับมอบหมาย

10. กลุ่มกฎหมายและคดี ให้ปฏิบัติงานขึ้นตรงกับผู้อำนวยการสำนักงานเขตพื้นที่การศึกษา และมีอำนาจหน้าที่ ดังต่อไปนี้

- 10.1 ส่งเสริม สนับสนุน พัฒนาการมีวินัยและรักษาวินัย
- 10.2 ดำเนินการสืบสวนเกี่ยวกับเรื่องร้องเรียน
- 10.3 ดำเนินการสอบสวนเกี่ยวกับวินัยและการตรวจพิจารณาวินัย
- 10.4 ดำเนินการเกี่ยวกับการอุทธรณ์และการพิจารณาอุทธรณ์
- 10.5 ดำเนินการเกี่ยวกับการร้องทุกข์และการพิจารณาร้องทุกข์
- 10.6 ดำเนินการเกี่ยวกับความรับผิดชอบทางละเมิดของเจ้าหน้าที่.
- 10.7 ดำเนินการเกี่ยวกับงานคดีปกครอง คดีแพ่ง คดีอาญา และคดีอื่น ๆ ของรัฐ
- 10.8 ดำเนินการป้องกันและปราบปรามการทุจริตและประพฤติมิชอบ
- 10.9 ศึกษา วิเคราะห์ วิจัย จัดทำข้อมูลและติดตามประเมินผลเพื่อพัฒนางานกฎหมาย และงานคดีของรัฐ
- 10.10 ปฏิบัติงานร่วมกับหรือสนับสนุนการปฏิบัติงานของหน่วยงานอื่นที่เกี่ยวข้อง หรือที่ได้รับมอบหมาย



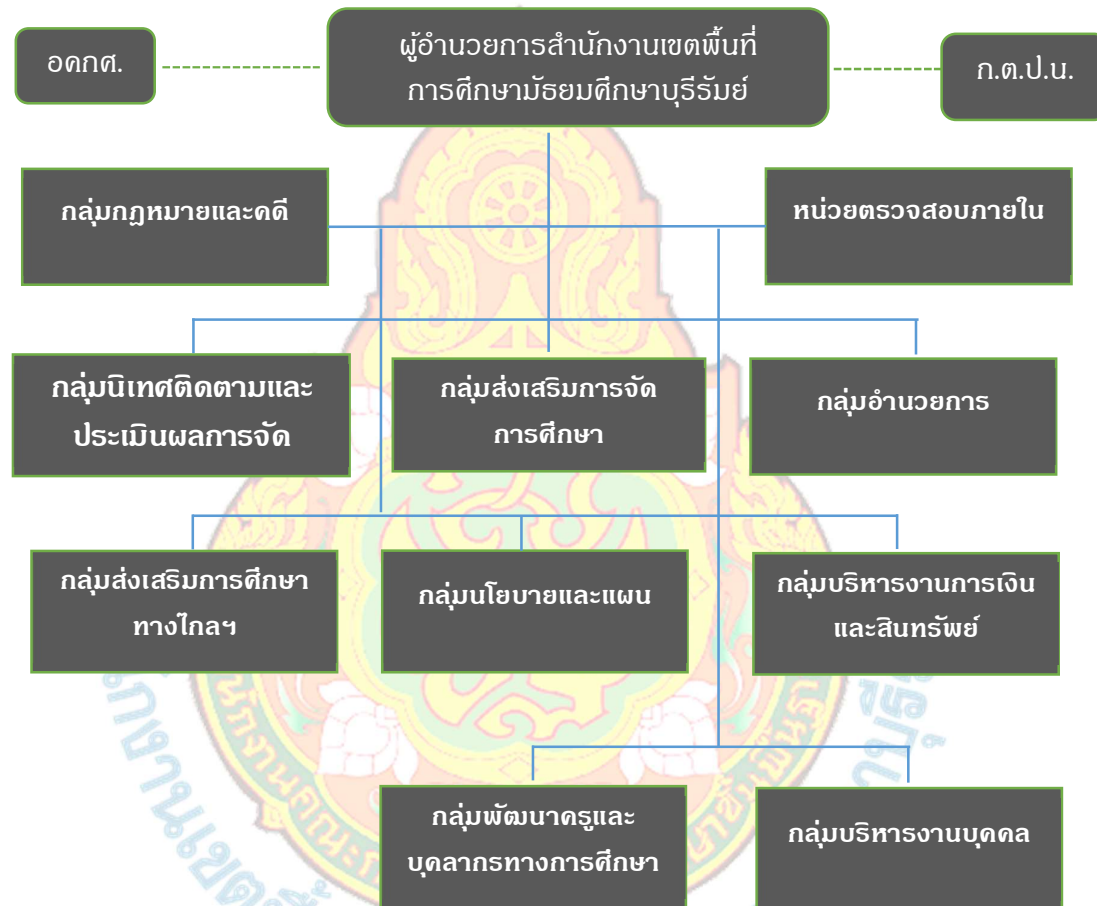

แผนภูมิที่ 1 : โครงสร้างการบริหารงานสำนักงานเขตพื้นที่การศึกษามัธยมศึกษาบุรีรัมย์



2. ข้อมูลสารสนเทศด้านการศึกษา

2.1 ข้อมูลโรงเรียนจำแนกตามสหวิทยาเขต

ตาราง 1 แสดงชื่อสถานศึกษาจำแนกตามสหวิทยาเขต

สหวิทยาเขต	สถานศึกษา	อำเภอ	หมายเหตุ
1. เมืองบุรีรัมย์	บุรีรัมย์พิทยาคม	เมืองบุรีรัมย์	10 โรงเรียน
	ภัทรบพิตร	เมืองบุรีรัมย์	
	บัวหลวงพิทยาคม	เมืองบุรีรัมย์	
	พระครูพิทยาคม	เมืองบุรีรัมย์	
	สองห้องพิทยาคม	เมืองบุรีรัมย์	
	กนกศิลป์พิทยาคม	เมืองบุรีรัมย์	
	สวายจิกพิทยาคม	เมืองบุรีรัมย์	
	หนองตาดพิทยาคม	เมืองบุรีรัมย์	
	กลันทาพิทยาคม รัมย์บุรีพิทยาคม รัชมังกลาภิเษก	บ้านด่าน	
2. ลำปลายมาศ	ธารทองพิทยาคม	ลำปลายมาศ	7 โรงเรียน
	ลำปลายมาศ	ลำปลายมาศ	
	ตลาดโพธิ์พิทยาคม	ลำปลายมาศ	
	จตุราษฎร์พิทยาคม	ลำปลายมาศ	
	เมืองแฝกพิทยาคม	ลำปลายมาศ	
	ทะเมนชัยพิทยาคม	ลำปลายมาศ	
	ชำนิพิทยาคม	ชำนิ	



สหวิทยาเขต	สถานศึกษา	อำเภอ	หมายเหตุ
3. กระสัง	กระสังพิทยาคม ลำดวนพิทยาคม ชุมแสงพิทยาคม สูงเนินพิทยาคม ห้วยราชพิทยาคม พลับพลาชัยพิทยาคม	กระสัง กระสัง กระสัง ห้วยราช พลับพลาชัย	6 โรงเรียน
4. ประโคนชัย	ประโคนชัยพิทยาคม บ้านบัวพิทยาศรค์ ไพศาลพิทยาคม เมืองตลุงพิทยาศรค์ แสลงโทนพิทยาคม บ้านกรวดพิทยาคาร โนนเจริญพิทยาคม	ประโคนชัย ประโคนชัย ประโคนชัย ประโคนชัย บ้านกรวด บ้านกรวด	7 โรงเรียน
5. นางรอง	นางรอง สิงห์พิทยาคม นางรองพิทยาคม ทุ่งแสงทองพิทยาคม พิมพ์รัฐประชาสรค์ เหลื่องพนาวิทยาคม ถนนหักพิทยาคม พนมรุ้ง	นางรอง นางรอง นางรอง นางรอง นางรอง นางรอง เฉลิมพระเกียรติ	8 โรงเรียน



สหวิทยาเขต	สถานศึกษา	อำเภอ	หมายเหตุ
6. หนองกี่	หนองกี่พิทยาคม เมืองโพธิ์ชัยพิทยาคม หนองหงส์พิทยาคม ห้วยหินพิทยาคม สามัคคีพิทยาคม โนนสุวรรณพิทยาคม	หนองกี่ หนองกี่ หนองหงส์ หนองหงส์ โนนสุวรรณ โนนสุวรรณ	6 โรงเรียน
7. ละหานทราย	ละหานทรายวิทยา ตางพิทยาสรรค์ ละหานทรายรัชดาภิเษก ไทยเจริญวิทยา ปะคำพิทยาคม ร่วมจิตต์วิทยา ร่มเกล้า บุรีรัมย์	ละหานทราย ละหานทราย ปะคำ ปะคำ ละหานทราย โนนดินแดง	7 โรงเรียน
8. พุทไธสง	คูเมืองพิทยาคม คูเมืองวิทยา มัธยมพรสำราญ นาโพธิ์พิทยาคม อุดมอักษรพิทยาคม พุทไธสง กุสุวันแดงพิทยาคม	คูเมือง คูเมือง คูเมือง นาโพธิ์ นาโพธิ์ พุทไธสง บ้านใหม่ไชยพจน์	7 โรงเรียน
9. สตึก	เมืองแกพิทยาคม วิทยาศาสตร์จุฬารามราชวิทยาลัย ฯ สะแกพิทยาคม	สตึก สตึก สตึก	8 โรงเรียน



สหวิทยาเขต	สถานศึกษา	อำเภอ	หมายเหตุ
	สมเสมีดีวิทยา	สตึก	
	สตึก	สตึก	
	ร่อนทองพิทยาคม	สตึก	
	แคนดงพิทยาคม	แคนดง	
	ดงพลองพิทยาคม	แคนดง	

จากตารางที่ 1 สำนักงานเขตพื้นที่การศึกษามัธยมศึกษาบุรีรัมย์ มีโรงเรียนในสังกัด 66 โรงเรียน กระจายออกไปใน 23 อำเภอ ในจังหวัดบุรีรัมย์ และมีการแบ่งกลุ่มบริหารจัดการโดยบูรณาการเชิงพื้นที่ (Area-base) จำแนกตามสหวิทยาเขต จำนวน 9 สหวิทยาเขต

2.1.1 ข้อมูลจำนวนและร้อยละของสถานศึกษาจำแนกตามสหวิทยาเขต

ตาราง 2 แสดงจำนวนและร้อยละของสถานศึกษาจำแนกตามสหวิทยาเขต

ลำดับ	สหวิทยาเขต	จำนวนสถานศึกษา	คิดเป็นร้อยละ	หมายเหตุ
1	เมืองบุรีรัมย์	10	15.15	
2	ลำปลายมาศ	7	10.61	
3	กระสัง	6	9.09	
4	ประโคนชัย	7	10.61	
5	นางรอง	8	12.12	
6	หนองกี่	6	9.09	
7	ละหานทราย	7	10.61	
8	พุทไธสง	7	10.61	
9	สตึก	8	12.12	
	รวมทั้งสิ้น	66	100	



จากตารางที่ 2 พบว่า สำนักงานเขตพื้นที่การศึกษามัธยมศึกษาบุรีรัมย์ มีสหวิทยาเขต จำนวน 9 สหวิทยาเขต เรียงลำดับจำนวนสหวิทยาเขตที่มีสถานศึกษา มากไปหาน้อย ดังนี้ สหวิทยาเขตเมืองบุรีรัมย์ มีสถานศึกษาจำนวน 10 แห่ง คิดเป็นร้อยละ 15.15 รองลงมาเป็น สหวิทยาเขตนางรองและสหวิทยาเขตสตึก มีสถานศึกษา จำนวน 8 แห่ง คิดเป็นร้อยละ 12.12 รองลงมาเป็นสหวิทยาเขตลำปลายมาศ สหวิทยาเขตประโคนชัย สหวิทยาเขตละหานทราย สหวิทยาเขตพุทไธสง มีสถานศึกษา จำนวน 7 แห่ง คิดเป็นร้อยละ 10.61 ส่วนสหวิทยาเขตที่มีสถานศึกษาน้อยที่สุด คือ สหวิทยาเขตกระสัง มีสถานศึกษาจำนวน 6 แห่ง คิดเป็นร้อยละ 9.09

2.2 จำนวนครูและบุคลากรทางการศึกษา

2.2.1 จำนวนครูและบุคลากรทางการศึกษา

ตารางที่ 3 แสดงจำนวนครูและบุคลากรทางการศึกษาจำแนกตามตำแหน่ง

ที่	ตำแหน่ง	จำนวน	หมายเหตุ
1	ผู้อำนวยการสำนักงานเขตพื้นที่การศึกษา	1	
2	รองผู้อำนวยการสำนักงานเขตพื้นที่การศึกษา	3	
3	ศึกษานิเทศก์ 38 ค (1)	17	
4	บุคลากรทางการศึกษา 38 ค (2)	29	
5	ผู้อำนวยการสถานศึกษา	66	
6	รองผู้อำนวยการสถานศึกษา	120	
7	ข้าราชการครู	3023	
8	พนักงานราชการ	16	
9	ครูอัตราจ้าง	174	
9	ลูกจ้างประจำ	39	
10	ลูกจ้างชั่วคราว	175	
	รวมทั้งสิ้น	3,663	

ที่มา : ข้อมูล กลุ่มบริหารงานบุคคล สพม.บุรีรัมย์ (10 มิถุนายน 2567)



ตารางที่ 4 แสดงจำนวนนักเรียน ห้องเรียน ครูและอัตราส่วน ห้อง:นักเรียน ครู:นักเรียน แยกรายอำเภอ ปีการศึกษา 2567 (ที่มา : ระบบ DMC 2024)

ที่	อำเภอ	จำนวน สถานศึกษา	โรงเรียน ขนาดเล็ก	โรงเรียน ขนาดกลาง	โรงเรียน ขนาดใหญ่	โรงเรียน ขนาดใหญ่พิเศษ	จำนวนนักเรียน	จำนวน ห้องเรียน	จำนวนครู	อัตราส่วน	
										ห้อง:นักเรียน	ครู:นักเรียน
1	เมืองบุรีรัมย์	9	5	1	2	1	9,128	279	445	1:33	1:21
2	คูเมือง	3	1	2	-	-	2,102	68	107	1:31	1:20
3	กระสัง	4	3	-	-	1	3,387	117	194	1:33	1:20
4	นางรอง	7	4	2	-	1	6,560	200	310	1:33	1:21
5	หนองกี่	2	1	-	-	1	2,992	83	146	1:36	1:21
6	ละหานทราย	4	3	-	-	1	3,701	108	179	1:34	1:21
7	ประโคนชัย	5	2	1	1	1	6,292	190	308	1:33	1:20
8	บ้านกรวด	2	-	1	-	1	3,271	95	154	1:34	1:21
9	พุทไธสง	1	-	-	-	1	2,618	72	122	1:36	1:22
10	ลำปลายมาศ	6	4	1	-	1	5,098	162	258	1:32	1:20
11	สตึก	6	3	2	1	-	4,628	152	256	1:30	1:18
12	ปะคำ	2	2	-	-	-	609	24	34	1:25	1:18
13	นาโพธิ์	2	1	1	-	-	1,187	41	61	1:29	1:20
14	หนองหงส์	2	1	1	-	-	1,606	54	74	1:30	1:22
15	พลับพลาชัย	1	-	1	-	-	874	26	45	1:34	1:19
16	ห้วยราช	1	-	1	-	-	1,084	33	57	1:33	1:19
17	โนนสุวรรณ	2	1	1	-	-	935	35	48	1:27	1:20
18	ชำนิ	1	1	-	-	-	293	12	18	1:24	1:16
19	บ้านใหม่ไชยพจน์	1	-	1	-	-	799	30	40	1:29	1:20
20	โนนดินแดง	1	-	1	-	-	819	23	39	1:36	1:21
21	บ้านด่าน	1	-	1	-	-	830	30	42	1:28	1:20
22	แคนดง	2	1	1	-	-	1,016	33	49	1:31	1:21
23	เฉลิมพระเกียรติ	1	1	-	-	-	444	13	22	1:34	1:20
รวม		66	34	19	4	9	60,773	1,882	3,008	1:33	1:20

ตารางที่ 5 แสดงจำนวนนักเรียน ห้องเรียน ครูและอัตราส่วน ห้อง:นักเรียน ครู:นักเรียนแยกตามระดับการศึกษา แยกรายอำเภอ ปีการศึกษา 2567
(ที่มา : โปรแกรม DMC 2024)

ที่	อำเภอ	ระดับการศึกษา								
		มัธยมต้น			มัธยมปลาย			ปวช.		
		นร	ห้อง	ห้อง:นร	นร	ห้อง	ห้อง:นร	นร	ห้อง	ห้อง:นร
1	เมืองบุรีรัมย์	4,658	137	34	4,470	142	31	0	0	0
2	คูเมือง	1,230	40	31	872	28	31	0	0	0
3	กระสัง	1,970	60	33	1,917	57	34	0	0	0
4	นางรอง	3,392	106	32	3,168	94	34	0	0	0
5	หนองกี่	1,483	42	35	1,509	41	37	0	0	0
6	ละหานทราย	1,894	55	34	1,807	50	34	94	2	47
7	ประโคนชัย	3,258	95	34	3,034	95	32	0	0	0
8	บ้านกรวด	1,582	46	34	1,689	46	34	110	3	37
9	พุทไธสง	1,398	36	39	1,220	36	34	0	0	0
10	ลำปลายมาศ	2,546	78	33	2,552	84	30	0	0	0
11	สตึก	2,334	73	32	2,294	79	29	0	0	0
12	ปะคำ	180	9	20	429	15	29	94	2	47
13	นาโพธิ์	572	19	30	615	22	28	0	0	0
14	หนองหงส์	697	21	33	909	33	28	0	0	0
15	พลับพลาชัย	316	9	35	558	17	33	0	0	0



ตารางที่ 5 (ต่อ) แสดงจำนวนนักเรียน ห้องเรียน ครูและอัตราส่วน ห้อง:นักเรียน ครู:นักเรียนแยกตามระดับการศึกษาและแยกรายอำเภอ ปีการศึกษา 2567
(ที่มา : โปรแกรม DMC 2024)

ที่	อำเภอ	ระดับการศึกษา								
		มัธยมต้น			มัธยมปลาย			ปวช.		
		นร	ห้อง	ห้อง:นร	นร	ห้อง	ห้อง:นร	นร	ห้อง	ห้อง:นร
16	ห้วยราช	529	16	33	555	17	33	0	0	0
17	โนนสุวรรณ	501	18	28	434	17	26	0	0	0
18	ชำนิ	186	6	31	107	6	18	0	0	0
19	บ้านใหม่ไชยพจน์	453	15	30	346	13	27	0	0	0
20	โนนดินแดง	402	11	37	417	12	35	0	0	0
21	บ้านด่าน	456	17	27	374	13	29	0	0	0
22	แคนดง	594	18	33	422	15	28	0	0	0
23	เฉลิมพระเกียรติ	240	7	34	204	6	34	0	0	0

ตารางที่ 6 แสดงตารางเปรียบเทียบ จำนวนนักเรียนและห้องเรียน จำแนกรายชั้น ปีการศึกษา 2566 และ ปีการศึกษา 2567 (ที่มา : โปรแกรม DMC 2027)

ระดับชั้น	ปี 2566			ปี 2567			+ - ปี 2567
	จำนวนนักเรียน	จำนวนห้อง	อัตราส่วน นร. : ห้อง	จำนวนนักเรียน	จำนวนห้อง	อัตราส่วน นร. : ห้อง	
มัธยมศึกษาปีที่ 1	10,570	318	1:33	10,995	311	1:35	425
มัธยมศึกษาปีที่ 2	10,554	313	1:34	10,120	312	1:32	-434
มัธยมศึกษาปีที่ 3	10,188	315	1:32	9,756	311	1:31	-432
มัธยมศึกษาปีที่ 4	10,636	316	1:34	10,238	313	1:33	-398
มัธยมศึกษาปีที่ 5	10,161	310	1:33	9,876	316	1:31	-285
มัธยมศึกษาปีที่ 6	9,597	308	1:31	9,584	309	1:31	-13
ปวช.ปีที่ 1	79	2	1:40	73	2	1:37	-6
ปวช.ปีที่ 2	59	2	1:30	75	2	1:38	16
ปวช.ปีที่ 3	65	2	1:33	56	2	1:28	-9
รวมทั้งสิ้น	61,909	1,882	1:33	60,773	1,878	1:32	-1,136



ตารางที่ 7 จำนวนนักเรียนชายหญิง แยกระดับชั้น ม.ต้น ห้องเรียน จำแนกเป็นรายโรงเรียนในสังกัดสำนักงานเขตพื้นที่การศึกษามัธยมศึกษาบุรีรัมย์ ปีการศึกษา 2567 (ข้อมูล ณ 10 มิถุนายน 2567)

(มัธยมศึกษาตอนต้น)

ที่	รหัสโรงเรียน	ชื่อโรงเรียน	ม.1 ชาย	ม.1 หญิง	รวมม.1	ม.1 ห้อง	ม.2 ชาย	ม.2 หญิง	รวมม.2	ม.2 ห้อง	ม.3 ชาย	ม.3 หญิง	รวมม.3	ม.3 ห้อง	รวมม.ต้น ชาย	รวมม.ต้น หญิง	รวมม.ต้น	รวมห้องม. ต้น
1	31012001	บุรีรัมย์พิทยาคม	242	279	521	14	250	282	532	14	228	289	517	14	720	850	1570	42
2	31012002	ภัทรบพิตร	159	161	320	8	133	136	269	7	86	138	224	7	378	435	813	22
3	31012003	บัวหลวงพิทยาคม	211	186	397	10	170	162	332	10	146	171	317	10	527	519	1046	30
4	31012004	พระครูพิทยาคม	91	74	165	5	75	47	122	5	71	106	177	5	237	227	464	15
5	31012005	สองห้องพิทยาคม	21	29	50	2	27	32	59	2	14	24	38	2	62	85	147	6
6	31012006	กนกศิลป์พิทยาคม	29	40	69	2	23	32	55	2	32	34	66	2	84	106	190	6
7	31012007	สวายจิกพิทยาคม	33	22	55	2	22	34	56	2	39	27	66	3	94	83	177	7
8	31012008	หนองดาดพิทยาคม	20	18	38	1	20	16	36	1	21	19	40	1	61	53	114	3
9	31012009	กลันทาพิทยาคม	17	17	34	2	24	37	61	2	21	21	42	2	62	75	137	6
10	31012010	ธารทองพิทยาคม	127	135	262	8	129	112	241	8	110	114	224	8	366	361	727	24
11	31012011	ลำปลายมาศ	182	283	465	12	185	271	456	12	193	246	439	12	560	800	1360	36
12	31012012	ตลาดโพธิ์พิทยาคม	35	28	63	2	37	22	59	2	16	22	38	2	88	72	160	6
13	31012013	จตุราษฎร์พิทยาคม	37	28	65	2	24	21	45	2	13	26	39	2	74	75	149	6
14	31012014	เมืองแฝกพิทยาคม	17	9	26	1	22	15	37	1	15	11	26	1	54	35	89	3
15	31012015	ทะเลเมนชัยพิทยาคม	12	18	30	1	8	7	15	1	8	8	16	1	28	33	61	3
16	31012016	ชำนิพิทยาคม	28	32	60	2	34	28	62	2	35	29	64	2	97	89	186	6
17	31012017	รัมย์บุรีพิทยาคม รัชมังกลาภิเษก	67	90	157	5	78	62	140	6	82	77	159	6	227	229	456	17
18	31022001	กระสังพิทยาคม	220	298	518	13	186	282	468	13	183	254	437	12	589	834	1423	38
19	31022002	ลำดวนพิทยาคม	52	56	108	3	41	40	81	3	34	29	63	2	127	125	252	8
20	31022003	ชุมแสงพิทยาคม	33	18	51	2	27	37	64	3	26	20	46	3	86	75	161	8
21	31022004	สูงเนินพิทยาคม	30	27	57	2	23	21	44	2	13	20	33	2	66	68	134	6
22	31022005	ประโคนชัยพิทยาคม	237	273	510	13	200	287	487	13	205	273	478	13	642	833	1475	39
23	31022006	บ้านคูหาพิทยาคม	42	24	66	2	41	30	71	2	24	25	49	2	107	79	186	6
24	31022007	ไพศาลพิทยาคม	58	56	114	4	63	40	103	4	50	49	99	4	171	145	316	12
25	31022008	เมืองคองพิทยาคม	238	226	464	12	202	200	402	12	154	174	328	11	594	600	1194	35
26	31022009	แสลงโทนพิทยาคม	11	8	19	1	20	14	34	1	16	18	34	1	47	40	87	3
27	31022010	บ้านกรวดพิทยาคม	223	246	469	12	170	225	395	11	182	206	388	12	575	677	1252	35
28	31022011	โนนเจริญพิทยาคม	60	56	116	4	51	52	103	3	51	60	111	4	162	168	330	11
29	31022012	พลับพลาชัยพิทยาคม	49	53	102	3	60	46	106	3	52	56	108	3	161	155	316	9
30	31022013	ห้วยราชพิทยาคม	89	91	180	5	113	99	212	6	64	73	137	5	266	263	529	16
31	31032001	นางรอง	263	362	625	16	258	315	573	15	240	308	548	15	761	985	1746	46

ตารางที่ 7 จำนวนนักเรียนชายหญิง แยกระดับชั้น ม.ต้น ห้องเรียน จำแนกเป็นรายโรงเรียนในสังกัดสำนักงานเขตพื้นที่การศึกษามัธยมศึกษาบุรีรัมย์ ปีการศึกษา 2567 (ข้อมูล ณ 10 มิถุนายน 2567)

(มัธยมศึกษาตอนต้น)

ที่	รหัสโรงเรียน	ชื่อโรงเรียน	ม.1 ชาย	ม.1 หญิง	รวมม.1	ม.1 ห้อง	ม.2 ชาย	ม.2 หญิง	รวมม.2	ม.2 ห้อง	ม.3 ชาย	ม.3 หญิง	รวมม.3	ม.3 ห้อง	รวมม.ต้น ชาย	รวมม.ต้น หญิง	รวมม.ต้น	รวมห้องม. ต้น
32	31032002	สิงห์วิทยาคม	46	47	93	3	41	52	93	3	46	39	85	3	133	138	271	9
33	31032003	นางรองพิทยาคม	121	122	243	6	108	98	206	6	90	87	177	6	319	307	626	18
34	31032004	ทุ่งแสงทองพิทยาคม	22	17	39	2	16	11	27	2	20	15	35	2	58	43	101	6
35	31032005	พิมพ์รัฐประชาสรรค์	47	51	98	3	49	43	92	3	33	35	68	3	129	129	258	9
36	31032006	เหลื่องพนาพิทยาคม	34	27	61	3	22	20	42	3	24	33	57	3	80	80	160	9
37	31032007	ถนนหักพิทยาคม	33	39	72	3	38	36	74	3	40	44	84	3	111	119	230	9
38	31032010	หนองกี่พิทยาคม	216	259	475	12	202	243	445	12	155	243	398	12	573	745	1318	36
39	31032011	เมืองโพธิ์ชัยพิทยาคม	30	29	59	2	30	29	59	2	32	15	47	2	92	73	165	6
40	31032012	ร่วมจิตต์วิทยา	32	30	62	2	35	41	76	3	23	39	62	2	90	110	200	7
41	31032013	ละหานทรายวิทยา	21	22	43	2	28	17	45	2	28	23	51	2	77	62	139	6
42	31032014	ตาจพิทยาศรค์	38	23	61	2	23	17	40	2	22	19	41	2	83	59	142	6
43	31032015	ละหานทรายรัชดาภิเษก	216	252	468	12	214	257	471	12	208	266	474	12	638	775	1413	36
44	31032016	ไทยเจริญวิทยา	17	23	40	2	22	13	35	2	15	18	33	2	54	54	108	6
45	31032017	ปะคำพิทยาคม	12	16	28	1	12	14	26	1	13	5	18	1	37	35	72	3
46	31032018	หนองหงส์พิทยาคม	96	92	188	5	71	80	151	5	76	81	157	5	243	253	496	15
47	31032019	ห้วยหินพิทยาคม	31	31	62	2	36	34	70	2	32	37	69	2	99	102	201	6
48	31032020	โนนสุวรรณพิทยาคม	78	83	161	5	60	73	133	5	73	78	151	5	211	234	445	15
49	31032021	สามัคคีพิทยาคม	9	16	25	1	7	8	15	1	10	6	16	1	26	30	56	3
50	31032022	ร่วมเกล้าบุรีรัมย์	65	72	137	4	61	76	137	4	59	69	128	3	185	217	402	11
51	31032023	พนมรุ้ง	48	48	96	2	29	23	52	2	49	43	92	3	126	114	240	7
52	31042001	คูเมืองพิทยาคม	141	129	270	7	104	115	219	7	97	129	226	7	342	373	715	21
53	31042002	คูมใหญ่วิทยา	79	70	149	4	60	61	121	4	60	59	119	5	199	190	389	13
54	31042003	มัธยมพรสำราญ	22	21	43	2	13	20	33	2	34	16	50	2	69	57	126	6
55	31042005	พุทไธสง	224	244	468	12	208	241	449	12	221	260	481	12	653	745	1398	36
56	31042006	เมืองแกพิทยาคม	73	87	160	4	76	66	142	4	53	66	119	4	202	219	421	12
57	31042007	วิทยาศาสตร์จุฬาราชวิทยาลัยบุรีรัมย์	61	35	96	4	45	51	96	4	44	52	96	4	150	138	288	12
58	31042008	สะแกพิทยาคม	26	26	52	2	35	30	65	3	29	20	49	2	90	76	166	7
59	31042009	สมเสมีวิทยา	9	19	28	1	12	13	25	1	18	18	36	1	39	50	89	3
60	31042010	ร่อนทองพิทยาคม	29	25	54	2	35	32	67	2	32	28	60	2	96	85	181	6
61	31042011	สตึก	177	249	426	11	157	237	394	11	146	223	369	11	480	709	1189	33
62	31042012	นาโพธิ์พิทยาคม	71	89	160	5	70	78	148	5	95	91	186	5	236	258	494	15
63	31042013	อุดมอักษรพิทยาคม	12	8	20	1	16	10	26	1	16	16	32	2	44	34	78	4

ตารางที่ 7 จำนวนนักเรียนชายหญิง แยกระดับชั้น ม.ต้น ห้องเรียน จำแนกเป็นรายโรงเรียนในสังกัดสำนักงานเขตพื้นที่การศึกษามัธยมศึกษาบุรีรัมย์ ปีการศึกษา 2567 (ข้อมูล ณ 10 มิถุนายน 2567)

(มัธยมศึกษาตอนต้น)

ที่	รหัสโรงเรียน	ชื่อโรงเรียน	ม.1 ชาย	ม.1 หญิง	รวมม.1	ม.1 ห้อง	ม.2 ชาย	ม.2 หญิง	รวมม.2	ม.2 ห้อง	ม.3 ชาย	ม.3 หญิง	รวมม.3	ม.3 ห้อง	รวมม.ต้น ชาย	รวมม.ต้น หญิง	รวมม.ต้น	รวมห้องม. ต้น
64	31042014	กุสุมาเตงพิทยาคม	84	79	163	5	78	65	143	5	65	82	147	5	227	226	453	15
65	31042015	แคนดงพิทยาคม	83	101	184	5	76	70	146	5	75	79	154	5	234	250	484	15
66	31042016	คงพลองพิทยาคม	18	17	35	1	21	16	37	1	20	18	38	1	59	51	110	3
		รวมทั้งหมด	5254	5741	10995	311	4826	5294	10120	312	4477	5279	9756	311	14557	16314	30871	934



ตารางที่ 8 จำนวนนักเรียนชายหญิง แยกระดับชั้น ห้องเรียน ม.ปลาย จำแนกเป็นรายโรงเรียนในสังกัดสำนักงานเขตพื้นที่การศึกษามัธยมศึกษาบุรีรัมย์ ปีการศึกษา 2567 (ข้อมูล ณ 10 มิถุนายน 2567)

(มัธยมศึกษาตอนปลาย)

ที่	รหัสโรงเรียน	ชื่อโรงเรียน	ม.4 ชาย	ม.4 หญิง	รวมม.4	ม.4 ห้อง	ม.5 ชาย	ม.5 หญิง	รวมม.5	ม.5 ห้อง	ม.6 ชาย	ม.6 หญิง	รวมม.6	ม.6 ห้อง	รวม ชาย ม.ปลาย	รวม หญิง ม.ปลาย	รวม ม.ปลาย	รวมห้อง ม. ปลาย
1	31012001	บุรีรัมย์พิทยาคม	237	366	603	16	263	349	612	16	184	404	588	16	684	1119	1803	48
2	31012002	ภัทรบพิตร	89	178	267	8	87	162	249	7	94	157	251	7	270	497	767	22
3	31012003	บัวหลวงพิทยาคม	120	177	297	9	126	163	289	9	97	184	281	9	343	524	867	27
4	31012004	พระครูพิทยาคม	54	74	128	5	52	76	128	5	66	86	152	6	172	236	408	16
5	31012005	สองห้องพิทยาคม	7	12	19	1	19	11	30	2	6	30	36	2	32	53	85	5
6	31012006	กนกศิลป์พิทยาคม	64	28	92	3	51	33	84	3	30	39	69	3	145	100	245	9
7	31012007	สวายจิกพิทยาคม	16	24	40	2	20	27	47	2	17	32	49	2	53	83	136	6
8	31012008	หนองศาลพิทยาคม	13	14	27	1	8	12	20	1	10	10	20	1	31	36	67	3
9	31012009	กลั่นท่าพิทยาคม	19	13	32	2	14	18	32	2	13	15	28	2	46	46	92	6
10	31012010	ธารทองพิทยาคม	111	155	266	8	96	108	204	8	88	113	201	8	295	376	671	24
11	31012011	ลำปลายมาศ	206	342	548	14	219	304	523	14	162	300	462	14	587	946	1533	42
12	31012012	ตลาดโพธิ์พิทยาคม	24	36	60	2	29	23	52	2	23	23	46	2	76	82	158	6
13	31012013	จตุรราษฎร์พิทยาคม	25	18	43	2	14	16	30	2	7	16	23	2	46	50	96	6
14	31012014	เมืองแฝกพิทยาคม	7	11	18	1	6	6	12	1	9	8	17	1	22	25	47	3
15	31012015	ทะเลเมนชัยพิทยาคม	12	9	21	1	6	6	12	1	9	5	14	1	27	20	47	3
16	31012016	ชำนิพิทยาคม	10	13	23	2	12	30	42	2	10	32	42	2	32	75	107	6
17	31012017	รมย์บุรีพิทยาคม รัชมังกลาภิเษก	43	86	129	4	50	99	149	5	26	70	96	4	119	255	374	13
18	31022001	กระสังพิทยาคม	201	313	514	13	170	307	477	13	171	314	485	12	542	934	1476	38
19	31022002	ลำควนพิทยาคม	32	38	70	2	22	34	56	3	18	33	51	2	72	105	177	7
20	31022003	ชุมแสงพิทยาคม	19	23	42	2	19	24	43	2	15	37	52	2	53	84	137	6
21	31022004	สูงเนินพิทยาคม	17	29	46	2	9	24	33	2	18	30	48	2	44	83	127	6
22	31022005	ประโคนชัยพิทยาคม	196	303	499	13	178	305	483	13	183	277	460	13	557	885	1442	39
23	31022006	บ้านคูวิฑยาศรรค์	31	19	50	2	23	12	35	2	24	23	47	2	78	54	132	6
24	31022007	ไพศาลพิทยาคม	27	38	65	3	40	36	76	4	34	39	73	3	101	113	214	10
25	31022008	เมืองดงพิฑยาศรรค์	152	230	382	12	171	240	411	12	137	230	367	11	460	700	1160	35
26	31022009	แสดงโพนพิทยาคม	3	16	19	1	16	15	31	2	15	21	36	2	34	52	86	5
27	31022010	บ้านกรวดพิฑยาคาร	205	276	481	13	200	256	456	12	172	240	412	12	577	772	1349	37
28	31022011	โนนเจริญพิทยาคม	36	38	74	3	25	45	70	3	42	44	86	3	103	127	230	9
29	31022012	พลับพลาชัยพิทยาคม	90	78	168	6	82	106	188	6	92	110	202	5	264	294	558	17
30	31022013	หัวราชพิทยาคม	67	116	183	5	74	125	199	6	57	116	173	6	198	357	555	17
31	31032001	นางรอง	222	355	577	15	206	328	534	14	200	333	533	14	628	1016	1644	43

ตารางที่ 8 จำนวนนักเรียนชายหญิง แยกระดับชั้น ห้องเรียน ม.ปลาย จำแนกเป็นรายโรงเรียนในสังกัดสำนักงานเขตพื้นที่การศึกษามัธยมศึกษาบุรีรัมย์ ปีการศึกษา 2567 (ข้อมูล ณ 10 มิถุนายน 2567)

(มัธยมศึกษาตอนปลาย)

ที่	รหัสโรงเรียน	ชื่อโรงเรียน	ม.4 ชาย	ม.4 หญิง	รวมม.4	ม.4 ห้อง	ม.5 ชาย	ม.5 หญิง	รวมม.5	ม.5 ห้อง	ม.6 ชาย	ม.6 หญิง	รวมม.6	ม.6 ห้อง	รวม ชาย ม.ปลาย	รวม หญิง ม.ปลาย	รวม ม.ปลาย	รวมห้อง ม. ปลาย
32	31032002	สิงหวิทยาคม	43	61	104	3	49	67	116	4	30	70	100	3	122	198	320	10
33	31032003	นางรองพิทยาคม	101	142	243	7	90	130	220	7	85	113	198	6	276	385	661	20
34	31032004	ทุ่งแสงทองพิทยาคม	7	13	20	1	6	8	14	1	11	10	21	1	24	31	55	3
35	31032005	พิมพ์รัฐประชาสรรค์	33	41	74	2	26	26	52	2	24	33	57	2	83	100	183	6
36	31032006	เหลื่องพนาวิทยาคม	17	19	36	2	15	26	41	2	14	14	28	2	46	59	105	6
37	31032007	ถนนหักพิทยาคม	36	34	70	2	24	40	64	2	17	49	66	2	77	123	200	6
38	31032010	หนองกี่พิทยาคม	193	280	473	12	182	279	461	12	154	305	459	11	529	864	1393	35
39	31032011	เมืองโพธิ์ชัยพิทยาคม	15	32	47	2	13	19	32	2	18	19	37	2	46	70	116	6
40	31032012	ร่วมจิตต์วิทยา	49	50	99	3	24	34	58	2	18	23	41	2	91	107	198	7
41	31032013	ละหานทรายวิทยา	15	19	34	1	22	20	42	2	22	19	41	2	59	58	117	5
42	31032014	ตาจพิทยาสรรค์	25	23	48	2	7	11	18	1	12	17	29	2	44	51	95	5
43	31032015	ละหานทรายรัชดาภิเษก	176	253	429	11	161	278	439	11	167	268	435	11	504	799	1303	33
44	31032016	ไทยเจริญวิทยา	53	82	135	4	47	72	119	4	42	52	94	4	142	206	348	12
45	31032017	ปะคำพิทยาคม	13	19	32	1	7	12	19	1	11	19	30	1	31	50	81	3
46	31032018	หนองหงส์พิทยาคม	114	127	241	8	100	135	235	8	82	121	203	8	296	383	679	24
47	31032019	ห้วยหินพิทยาคม	36	37	73	3	44	39	83	3	40	34	74	3	120	110	230	9
48	31032020	โนนสุวรรณพิทยาคม	44	43	87	4	57	49	106	4	46	59	105	4	147	151	298	12
49	31032021	สามัคคีพิทยาคม	41	22	63	2	23	26	49	2	17	7	24	1	81	55	136	5
50	31032022	ร่วมเกล้าบุรีรัมย์	53	86	139	4	44	82	126	4	53	99	152	4	150	267	417	12
51	31032023	พนมรุ้ง	39	46	85	2	19	31	50	2	25	44	69	2	83	121	204	6
52	31042001	คูเมืองพิทยาคม	65	92	157	4	51	91	142	4	54	95	149	5	170	278	448	13
53	31042002	คูมใหญ่วิทยา	46	70	116	4	86	51	137	4	29	52	81	4	161	173	334	12
54	31042003	มัธยมพรสำราญ	10	13	23	1	16	15	31	1	21	15	36	1	47	43	90	3
55	31042005	พุทไธสง	162	203	365	12	152	273	425	12	166	264	430	12	480	740	1220	36
56	31042006	เมืองแกพิทยาคม	58	87	145	4	53	92	145	5	56	81	137	4	167	260	427	13
57	31042007	วิทยาศาสตร์จุฬารัตนาวิทยาลัยบุรีรัมย์	64	80	144	6	47	96	143	6	53	91	144	6	164	267	431	18
58	31042008	สะแกพิทยาคม	18	23	41	2	20	33	53	2	11	40	51	2	49	96	145	6
59	31042009	สมเสมีดวิทยา	11	13	24	1	15	13	28	1	16	9	25	1	42	35	77	3
60	31042010	ร่อนทองพิทยาคม	14	14	28	2	19	20	39	2	5	13	18	2	38	47	85	6
61	31042011	สตึก	146	251	397	11	119	242	361	11	129	242	371	11	394	735	1129	33
62	31042012	นาโพธิ์พิทยาคม	92	110	202	6	62	93	155	5	89	102	191	5	243	305	548	16
63	31042013	อุดมอักษรพิทยาคม	9	15	24	2	17	4	21	2	14	8	22	2	40	27	67	6

ตารางที่ 8 จำนวนนักเรียนชายหญิง แยกระดับชั้น ห้องเรียน ม.ปลาย จำแนกเป็นรายโรงเรียนในสังกัดสำนักงานเขตพื้นที่การศึกษามัธยมศึกษาบุรีรัมย์ ปีการศึกษา 2567 (ข้อมูล ณ 10 มิถุนายน 2567)

(มัธยมศึกษาตอนปลาย)

ที่	รหัสโรงเรียน	ชื่อโรงเรียน	ม.4 ชาย	ม.4 หญิง	รวมม.4	ม.4 ห้อง	ม.5 ชาย	ม.5 หญิง	รวมม.5	ม.5 ห้อง	ม.6 ชาย	ม.6 หญิง	รวมม.6	ม.6 ห้อง	รวม ชาย ม.ปลาย	รวม หญิง ม.ปลาย	รวม ม.ปลาย	รวมห้อง ม. ปลาย
64	31042014	กุสุมาลย์พิทยาคม	54	60	114	4	41	65	106	4	58	68	126	5	153	193	346	13
65	31042015	แคนดงพิทยาคม	47	73	120	4	39	75	114	4	38	73	111	4	124	221	345	12
66	31042016	ดงพลองพิทยาคม	13	10	23	1	9	16	25	1	15	14	29	1	37	40	77	3
		รวมทั้งหมด	4267	5971	10238	313	4013	5863	9876	316	3671	5913	9584	309	11951	17747	29698	938



ตารางที่ 9 จำนวนนักเรียนชายหญิง แยกระดับชั้น ห้องเรียน ปวช. จำแนกเป็นรายโรงในสังกัดสำนักงานเขตพื้นที่การศึกษามัธยมศึกษาบุรีรัมย์ ปีการศึกษา 2567 (ข้อมูล ณ 10 มิถุนายน 2567)

(ปวช.)

ที่	รหัสโรงเรียน	ชื่อโรงเรียน	ปวช.1 ชาย	ปวช.1 หญิง	รวมปวช.1	ปวช.1 ห้อง	ปวช.2 ชาย	ปวช.2 หญิง	รวมปวช.2	ปวช.2 ห้อง	ปวช.3 ชาย	ปวช.3 หญิง	รวมปวช.3	ปวช.3 ห้อง	รวม ชาย ปวช.	รวม หญิง ปวช.	รวม ปวช.	รวม ห้อง ปวช.
1	31012001	บุรีรัมย์พิทยาคม	0	0	0	0	0	0	0	0	0	0	0	0	0	0	0	0
2	31012002	ภัทรบพิตร	0	0	0	0	0	0	0	0	0	0	0	0	0	0	0	0
3	31012003	บัวหลวงพิทยาคม	0	0	0	0	0	0	0	0	0	0	0	0	0	0	0	0
4	31012004	พระครูพิทยาคม	0	0	0	0	0	0	0	0	0	0	0	0	0	0	0	0
5	31012005	สองห้องพิทยาคม	0	0	0	0	0	0	0	0	0	0	0	0	0	0	0	0
6	31012006	กนกศิลป์พิทยาคม	0	0	0	0	0	0	0	0	0	0	0	0	0	0	0	0
7	31012007	สวายจิกพิทยาคม	0	0	0	0	0	0	0	0	0	0	0	0	0	0	0	0
8	31012008	หนองาคดพิทยาคม	0	0	0	0	0	0	0	0	0	0	0	0	0	0	0	0
9	31012009	กลั่นทาพิทยาคม	0	0	0	0	0	0	0	0	0	0	0	0	0	0	0	0
10	31012010	ธารทองพิทยาคม	0	0	0	0	0	0	0	0	0	0	0	0	0	0	0	0
11	31012011	ลำปลายมาศ	0	0	0	0	0	0	0	0	0	0	0	0	0	0	0	0
12	31012012	ตลาดโพธิ์พิทยาคม	0	0	0	0	0	0	0	0	0	0	0	0	0	0	0	0
13	31012013	จตุราษฎร์พิทยาคม	0	0	0	0	0	0	0	0	0	0	0	0	0	0	0	0
14	31012014	เมืองแฝกพิทยาคม	0	0	0	0	0	0	0	0	0	0	0	0	0	0	0	0
15	31012015	ทะเมนชัยพิทยาคม	0	0	0	0	0	0	0	0	0	0	0	0	0	0	0	0
16	31012016	ชำนิพิทยาคม	0	0	0	0	0	0	0	0	0	0	0	0	0	0	0	0
17	31012017	รัมย์บุรีพิทยาคม รัชมังคลาภิเษก	0	0	0	0	0	0	0	0	0	0	0	0	0	0	0	0
18	31022001	กระสังพิทยาคม	0	0	0	0	0	0	0	0	0	0	0	0	0	0	0	0
19	31022002	ลำดวนพิทยาคม	0	0	0	0	0	0	0	0	0	0	0	0	0	0	0	0
20	31022003	ชุมแสงพิทยาคม	0	0	0	0	0	0	0	0	0	0	0	0	0	0	0	0
21	31022004	สูงเนินพิทยาคม	0	0	0	0	0	0	0	0	0	0	0	0	0	0	0	0
22	31022005	ประโคนชัยพิทยาคม	0	0	0	0	0	0	0	0	0	0	0	0	0	0	0	0
23	31022006	บ้านบุวิทยาสุรศักดิ์	0	0	0	0	0	0	0	0	0	0	0	0	0	0	0	0
24	31022007	ไพศาลพิทยาคม	0	0	0	0	0	0	0	0	0	0	0	0	0	0	0	0
25	31022008	เมืองคองพิทยาศรร์พ์	0	0	0	0	0	0	0	0	0	0	0	0	0	0	0	0
26	31022009	แสดงโพนพิทยาคม	0	0	0	0	0	0	0	0	0	0	0	0	0	0	0	0
27	31022010	บ้านกรวดวิทยาการ	19	22	41	1	13	27	40	1	15	14	29	1	47	63	110	3
28	31022011	โนนเจริญพิทยาคม	0	0	0	0	0	0	0	0	0	0	0	0	0	0	0	0
29	31022012	พลับพลาชัยพิทยาคม	0	0	0	0	0	0	0	0	0	0	0	0	0	0	0	0
30	31022013	ห้วยราชพิทยาคม	0	0	0	0	0	0	0	0	0	0	0	0	0	0	0	0
31	31032001	นางรอง	0	0	0	0	0	0	0	0	0	0	0	0	0	0	0	0



ตารางที่ 9 จำนวนนักเรียนชายหญิง แยกระดับชั้น ห้องเรียน ปวช. จำแนกเป็นรายโรงเรียนในสังกัดสำนักงานเขตพื้นที่การศึกษามัธยมศึกษาบุรีรัมย์ ปีการศึกษา 2567 (ข้อมูล ณ 10 มิถุนายน 2567)

(ปวช.)

ที่	รหัสโรงเรียน	ชื่อโรงเรียน	ปวช.1 ชาย	ปวช.1 หญิง	รวมปวช.1	ปวช.1 ห้อง	ปวช.2 ชาย	ปวช.2 หญิง	รวมปวช.2	ปวช.2 ห้อง	ปวช.3 ชาย	ปวช.3 หญิง	รวมปวช.3	ปวช.3 ห้อง	รวม ชาย ปวช.	รวม หญิง ปวช.	รวม ปวช.	รวม ห้อง ปวช.
32	31032002	สิงหวิทยาคม	0	0	0	0	0	0	0	0	0	0	0	0	0	0	0	0
33	31032003	นางรองพิทยาคม	0	0	0	0	0	0	0	0	0	0	0	0	0	0	0	0
34	31032004	ทุ่งแสงทองพิทยาคม	0	0	0	0	0	0	0	0	0	0	0	0	0	0	0	0
35	31032005	พิมพ์รัฐประชาสรรค์	0	0	0	0	0	0	0	0	0	0	0	0	0	0	0	0
36	31032006	เหลื่องพนาวินวิทยาคม	0	0	0	0	0	0	0	0	0	0	0	0	0	0	0	0
37	31032007	ถนนหักพิทยาคม	0	0	0	0	0	0	0	0	0	0	0	0	0	0	0	0
38	31032010	หนองกี่พิทยาคม	0	0	0	0	0	0	0	0	0	0	0	0	0	0	0	0
39	31032011	เมืองโพธิ์ชัยพิทยาคม	0	0	0	0	0	0	0	0	0	0	0	0	0	0	0	0
40	31032012	ร่วมจิตต์วิทยา	0	0	0	0	0	0	0	0	0	0	0	0	0	0	0	0
41	31032013	ละหานทรายวิทยา	0	0	0	0	0	0	0	0	0	0	0	0	0	0	0	0
42	31032014	คางงพิทยาสรรค์	0	0	0	0	0	0	0	0	0	0	0	0	0	0	0	0
43	31032015	ละหานทรายรัชดาภิเษก	15	17	32	1	13	22	35	1	12	15	27	1	40	54	94	3
44	31032016	ไทยเจริญวิทยา	0	0	0	0	0	0	0	0	0	0	0	0	0	0	0	0
45	31032017	ปะคำพิทยาคม	0	0	0	0	0	0	0	0	0	0	0	0	0	0	0	0
46	31032018	หนองหงส์พิทยาคม	0	0	0	0	0	0	0	0	0	0	0	0	0	0	0	0
47	31032019	ห้วยหินพิทยาคม	0	0	0	0	0	0	0	0	0	0	0	0	0	0	0	0
48	31032020	โนนสุวรรณพิทยาคม	0	0	0	0	0	0	0	0	0	0	0	0	0	0	0	0
49	31032021	สามัคคีพิทยาคม	0	0	0	0	0	0	0	0	0	0	0	0	0	0	0	0
50	31032022	ร่มเกล้าบุรีรัมย์	0	0	0	0	0	0	0	0	0	0	0	0	0	0	0	0
51	31032023	พนมรุ้ง	0	0	0	0	0	0	0	0	0	0	0	0	0	0	0	0
52	31042001	คูเมืองพิทยาคม	0	0	0	0	0	0	0	0	0	0	0	0	0	0	0	0
53	31042002	คูมใหญ่วิทยา	0	0	0	0	0	0	0	0	0	0	0	0	0	0	0	0
54	31042003	มัธยมพรสำราญ	0	0	0	0	0	0	0	0	0	0	0	0	0	0	0	0
55	31042005	พุทไธสง	0	0	0	0	0	0	0	0	0	0	0	0	0	0	0	0
56	31042006	เมืองแกพิทยาคม	0	0	0	0	0	0	0	0	0	0	0	0	0	0	0	0
57	31042007	วิทยาศาสตร์จุฬาราชวิทยาลัยบุรีรัมย์	0	0	0	0	0	0	0	0	0	0	0	0	0	0	0	0
58	31042008	สะแกพิทยาคม	0	0	0	0	0	0	0	0	0	0	0	0	0	0	0	0
59	31042009	สมเสมีดวิทยา	0	0	0	0	0	0	0	0	0	0	0	0	0	0	0	0
60	31042010	ร่อนทองพิทยาคม	0	0	0	0	0	0	0	0	0	0	0	0	0	0	0	0
61	31042011	สตึก	0	0	0	0	0	0	0	0	0	0	0	0	0	0	0	0
62	31042012	นาโพธิ์พิทยาคม	0	0	0	0	0	0	0	0	0	0	0	0	0	0	0	0
63	31042013	อุดมอักษรพิทยาคม	0	0	0	0	0	0	0	0	0	0	0	0	0	0	0	0

ตารางที่ 9 จำนวนนักเรียนชายหญิง แยกระดับชั้น ห้องเรียน ปวช. จำแนกเป็นรายโรงเรียนในสังกัดสำนักงานเขตพื้นที่การศึกษามัธยมศึกษาบุรีรัมย์ ปีการศึกษา 2567 (ข้อมูล ณ 10 มิถุนายน 2567)

(ปวช.)

ที่	รหัสโรงเรียน	ชื่อโรงเรียน	ปวช.1 ชาย	ปวช.1 หญิง	รวมปวช.1	ปวช.1 ห้อง	ปวช.2 ชาย	ปวช.2 หญิง	รวมปวช.2	ปวช.2 ห้อง	ปวช.3 ชาย	ปวช.3 หญิง	รวมปวช.3	ปวช.3 ห้อง	รวม ชาย ปวช.	รวม หญิง ปวช.	รวม ปวช.	รวม ห้อง ปวช.
64	31042014	คูสวนแดงพิทยาคม	0	0	0	0	0	0	0	0	0	0	0	0	0	0	0	0
65	31042015	แคนดงพิทยาคม	0	0	0	0	0	0	0	0	0	0	0	0	0	0	0	0
66	31042016	คงพลองพิทยาคม	0	0	0	0	0	0	0	0	0	0	0	0	0	0	0	0
		รวมทั้งหมด	34	39	73	2	26	49	75	2	27	29	56	2	87	117	204	6



ตารางที่ 10 จำนวนนักเรียนชายหญิง ขนาด อำเภอ สหวิทยาเขต จำแนกเป็นรายโรงเรียนสังกัดสำนักงานเขตพื้นที่การศึกษามัธยมศึกษาบุรีรัมย์ ปีการศึกษา 2567 (ข้อมูล ณ 10 มิถุนายน 2567)

ที่	รหัสโรงเรียน	ชื่อโรงเรียน	อำเภอ	ขนาด รร.	สหวิทยาเขต	รวมทั้งหมด ชาย	รวมทั้งหมด หญิง	รวมทั้งหมด	รวมทั้งทั้งหมด
1	31012001	บุรีรัมย์พิทยาคม	เมืองบุรีรัมย์	ใหญ่พิเศษ	สหวิทยาเขตเมืองบุรีรัมย์	1404	1969	3373	90
2	31012002	ภัทรบพิตร	เมืองบุรีรัมย์	ใหญ่	สหวิทยาเขตเมืองบุรีรัมย์	648	932	1580	44
3	31012003	บัวหลวงพิทยาคม	เมืองบุรีรัมย์	ใหญ่	สหวิทยาเขตเมืองบุรีรัมย์	870	1043	1913	57
4	31012004	พระครูพิทยาคม	เมืองบุรีรัมย์	กลาง	สหวิทยาเขตเมืองบุรีรัมย์	409	463	872	31
5	31012005	สองห้องพิทยาคม	เมืองบุรีรัมย์	เล็ก	สหวิทยาเขตเมืองบุรีรัมย์	94	138	232	11
6	31012006	กนกศิลป์พิทยาคม	เมืองบุรีรัมย์	เล็ก	สหวิทยาเขตเมืองบุรีรัมย์	229	206	435	15
7	31012007	สวายจิกพิทยาคม	เมืองบุรีรัมย์	เล็ก	สหวิทยาเขตเมืองบุรีรัมย์	147	166	313	13
8	31012008	หนองตาตพิทยาคม	เมืองบุรีรัมย์	เล็ก	สหวิทยาเขตเมืองบุรีรัมย์	92	89	181	6
9	31012009	กลันทาพิทยาคม	เมืองบุรีรัมย์	เล็ก	สหวิทยาเขตเมืองบุรีรัมย์	108	121	229	12
10	31012010	ธารทองพิทยาคม	ลำปลายมาศ	กลาง	สหวิทยาเขตลำปลายมาศ	661	737	1398	48
11	31012011	ลำปลายมาศ	ลำปลายมาศ	ใหญ่พิเศษ	สหวิทยาเขตลำปลายมาศ	1147	1746	2893	78
12	31012012	ตลาดโพธิ์พิทยาคม	ลำปลายมาศ	เล็ก	สหวิทยาเขตลำปลายมาศ	164	154	318	12
13	31012013	จตุรราษฎร์พิทยาคม	ลำปลายมาศ	เล็ก	สหวิทยาเขตลำปลายมาศ	120	125	245	12
14	31012014	เมืองแฝกพิทยาคม	ลำปลายมาศ	เล็ก	สหวิทยาเขตลำปลายมาศ	76	60	136	6
15	31012015	ทะเลเมนชัยพิทยาคม	ลำปลายมาศ	เล็ก	สหวิทยาเขตลำปลายมาศ	55	53	108	6
16	31012016	ชำนิพิทยาคม	ชำนิ	เล็ก	สหวิทยาเขตลำปลายมาศ	129	164	293	12
17	31012017	รัมย์บุรีพิทยาคม รัชมังกลาภิเษก	บ้านด่าน	กลาง	สหวิทยาเขตเมืองบุรีรัมย์	346	484	830	30
18	31022001	กระสังพิทยาคม	กระสัง	ใหญ่พิเศษ	สหวิทยาเขตกระสัง	1131	1768	2899	76
19	31022002	ลำดวนพิทยาคม	กระสัง	เล็ก	สหวิทยาเขตกระสัง	199	230	429	15
20	31022003	ชุมแสงพิทยาคม	กระสัง	เล็ก	สหวิทยาเขตกระสัง	139	159	298	14
21	31022004	สูงเนินพิทยาคม	กระสัง	เล็ก	สหวิทยาเขตกระสัง	110	151	261	12
22	31022005	ประโคนชัยพิทยาคม	ประโคนชัย	ใหญ่พิเศษ	สหวิทยาเขตประโคนชัย	1199	1718	2917	78
23	31022006	บ้านบุวิทยาสุรศักดิ์	ประโคนชัย	เล็ก	สหวิทยาเขตประโคนชัย	185	133	318	12
24	31022007	ไพศาลพิทยาคม	ประโคนชัย	กลาง	สหวิทยาเขตประโคนชัย	272	258	530	22



ตารางที่ 10 จำนวนนักเรียนชายหญิง ขนาด อำเภอ สหวิทยาเขต จำแนกเป็นรายโรงในสังกัดสำนักงานเขตพื้นที่การศึกษามัธยมศึกษาบุรีรัมย์ ปีการศึกษา 2567 (ข้อมูล ณ 10 มิถุนายน 2567)

ที่	รหัสโรงเรียน	ชื่อโรงเรียน	อำเภอ	ขนาด รร.	สหวิทยาเขต	รวมทั้งหมด ชาย	รวมทั้งหมด หญิง	รวมทั้งหมด	รวมทั้งหมด
25	31022008	เมืองตลุงพิทยาสรรพ์	ประโคนชัย	ใหญ่	สหวิทยาเขตประโคนชัย	1054	1300	2354	70
26	31022009	แสงทองพิทยาคม	ประโคนชัย	เล็ก	สหวิทยาเขตประโคนชัย	81	92	173	8
27	31022010	บ้านกรวดวิทยาคาร	บ้านกรวด	ใหญ่พิเศษ	สหวิทยาเขตประโคนชัย	1199	1512	2711	75
28	31022011	โนนเจริญพิทยาคม	บ้านกรวด	กลาง	สหวิทยาเขตประโคนชัย	265	295	560	20
29	31022012	พลับพลาชัยพิทยาคม	พลับพลาชัย	กลาง	สหวิทยาเขตกระสัง	425	449	874	26
30	31022013	ห้วยราชพิทยาคม	ห้วยราช	กลาง	สหวิทยาเขตกระสัง	464	620	1084	33
31	31032001	นางรอง	นางรอง	ใหญ่พิเศษ	สหวิทยาเขตนางรอง	1389	2001	3390	89
32	31032002	สิงหวิทยาคม	นางรอง	กลาง	สหวิทยาเขตนางรอง	255	336	591	19
33	31032003	นางรองพิทยาคม	นางรอง	กลาง	สหวิทยาเขตนางรอง	595	692	1287	38
34	31032004	ทุ่งแสงทองพิทยาคม	นางรอง	เล็ก	สหวิทยาเขตนางรอง	82	74	156	9
35	31032005	พิมพ์รัฐประชาสรรค์	นางรอง	เล็ก	สหวิทยาเขตนางรอง	212	229	441	15
36	31032006	เหลื่องพนวิทยาคม	นางรอง	เล็ก	สหวิทยาเขตนางรอง	126	139	265	15
37	31032007	ถนนหักพิทยาคม	นางรอง	เล็ก	สหวิทยาเขตนางรอง	188	242	430	15
38	31032010	หนองกี่พิทยาคม	หนองกี่	ใหญ่พิเศษ	สหวิทยาเขตหนองกี่	1102	1609	2711	71
39	31032011	เมืองโพธิ์ชัยพิทยาคม	หนองกี่	เล็ก	สหวิทยาเขตหนองกี่	138	143	281	12
40	31032012	ร่วมจิตต์วิทยา	ละหานทราย	เล็ก	สหวิทยาเขตละหานทราย	181	217	398	14
41	31032013	ละหานทรายวิทยา	ละหานทราย	เล็ก	สหวิทยาเขตละหานทราย	136	120	256	11
42	31032014	ตาจพิทยาสรรค์	ละหานทราย	เล็ก	สหวิทยาเขตละหานทราย	127	110	237	11
43	31032015	ละหานทรายรัชดาภิเษก	ละหานทราย	ใหญ่พิเศษ	สหวิทยาเขตละหานทราย	1182	1628	2810	72
44	31032016	ไทยเจริญวิทยา	ปะคำ	เล็ก	สหวิทยาเขตละหานทราย	196	260	456	18
45	31032017	ปะคำพิทยาคม	ปะคำ	เล็ก	สหวิทยาเขตละหานทราย	68	85	153	6
46	31032018	หนองหงส์พิทยาคม	หนองหงส์	กลาง	สหวิทยาเขตหนองกี่	539	636	1175	39
47	31032019	ห้วยหินพิทยาคม	หนองหงส์	เล็ก	สหวิทยาเขตหนองกี่	219	212	431	15
48	31032020	โนนสุวรรณพิทยาคม	โนนสุวรรณ	กลาง	สหวิทยาเขตหนองกี่	358	385	743	27
49	31032021	สามัคคีพิทยาคม	โนนสุวรรณ	เล็ก	สหวิทยาเขตหนองกี่	107	85	192	8



ตารางที่ 10 จำนวนนักเรียนชายหญิง ขนาด อำเภอ สหวิทยาเขต จำแนกเป็นรายโรงเรียนในสังกัดสำนักงานเขตพื้นที่การศึกษามัธยมศึกษาบุรีรัมย์ ปีการศึกษา 2567 (ข้อมูล ณ 10 มิถุนายน 2567)

ที่	รหัสโรงเรียน	ชื่อโรงเรียน	อำเภอ	ขนาด รร.	สหวิทยาเขต	รวมทั้งหมด ชาย	รวมทั้งหมด หญิง	รวมทั้งหมด	รวมทั้งห้องทั้งหมด
50	31032022	ร่วมเกล้า บุรีรัมย์	โนนดินแดง	กลาง	สหวิทยาเขตละหานทราย	335	484	819	23
51	31032023	พนมรุ้ง	เฉลิมพระเกียรติ	เล็ก	สหวิทยาเขตนางรอง	209	235	444	13
52	31042001	คูเมืองวิทยาคม	คูเมือง	กลาง	สหวิทยาเขตพุทไธสง	512	651	1163	34
53	31042002	คูเมืองวิทยาคม	คูเมือง	กลาง	สหวิทยาเขตพุทไธสง	360	363	723	25
54	31042003	มัธยมพรสำราญ	คูเมือง	เล็ก	สหวิทยาเขตพุทไธสง	116	100	216	9
55	31042005	พุทไธสง	พุทไธสง	ใหญ่พิเศษ	สหวิทยาเขตพุทไธสง	1133	1485	2618	72
56	31042006	เมืองแกพิทยาคม	สตึก	กลาง	สหวิทยาเขตสตึก	369	479	848	25
57	31042007	วิทยาศาสตร์จุฬาราชวิทยาลัยบุรีรัมย์	สตึก	กลาง	สหวิทยาเขตสตึก	314	405	719	30
58	31042008	สะแกพิทยาคม	สตึก	เล็ก	สหวิทยาเขตสตึก	139	172	311	13
59	31042009	สมเสมีดวิทยา	สตึก	เล็ก	สหวิทยาเขตสตึก	81	85	166	6
60	31042010	ร้อนทองพิทยาคม	สตึก	เล็ก	สหวิทยาเขตสตึก	134	132	266	12
61	31042011	สตึก	สตึก	ใหญ่	สหวิทยาเขตสตึก	874	1444	2318	66
62	31042012	นาโพธิ์พิทยาคม	นาโพธิ์	กลาง	สหวิทยาเขตพุทไธสง	479	563	1042	31
63	31042013	อุดมอักษรพิทยาคม	นาโพธิ์	เล็ก	สหวิทยาเขตพุทไธสง	84	61	145	10
64	31042014	กุสุวันแดงพิทยาคม	บ้านใหม่ไชยพจน์	กลาง	สหวิทยาเขตพุทไธสง	380	419	799	28
65	31042015	แคนดงพิทยาคม	แคนดง	กลาง	สหวิทยาเขตสตึก	358	471	829	27
66	31042016	ดงพลองพิทยาคม	แคนดง	เล็ก	สหวิทยาเขตสตึก	96	91	187	6
		รวมทั้งหมด				26595	34178	60773	1878

ภาคผนวก
คณะกรรมการจัดทำเอกสาร
ข้อมูลสารสนเทศทางการศึกษา ปี 2567
สำนักงานเขตพื้นที่การศึกษามัธยมศึกษาบุรีรัมย์

1. ที่ปรึกษา

1.1 นายเกษม ละเอียดมอญ	ผู้อำนวยการสำนักงานเขตพื้นที่การศึกษามัธยมศึกษาบุรีรัมย์
1.2 นายสุภชัย ภาสกาพันธ์	รองผู้อำนวยการสำนักงานเขตพื้นที่การศึกษามัธยมศึกษาบุรีรัมย์
1.3 นายบุญชาย ไชยรัมย์	รองผู้อำนวยการสำนักงานเขตพื้นที่การศึกษามัธยมศึกษาบุรีรัมย์
1.4 นายสำราญ อยู่นาน	รองผู้อำนวยการสำนักงานเขตพื้นที่การศึกษามัธยมศึกษาบุรีรัมย์

2. คณะทำงาน

2.1 นายศักดิ์สม พระภูจำนงค์	ผู้อำนวยการกลุ่มนโยบายและแผน	หัวหน้าคณะทำงาน
2.2 นางสาวทติพร เติตขุนทด	นักวิเคราะห์นโยบายและแผนชำนาญการพิเศษ	คณะทำงาน
2.3 นายวชิระ ชัยสุนทร	นักวิเคราะห์นโยบายและแผนชำนาญการ	คณะทำงาน
2.4 นางสาวจันทร์นภา รองจัสตุ	นักวิเคราะห์นโยบายและแผนปฏิบัติการ	คณะทำงาน
2.5 นางธัญญารัตน์ สรรสระ	นักวิเคราะห์นโยบายและแผนชำนาญการ	คณะทำงานและเลขานุการ

3. จัดทำข้อมูล สังเคราะห์ข้อมูล เรียบเรียงข้อมูล จัดทำรูปเล่ม และออกแบบปก

นางธัญญารัตน์ สรรสระ	นักวิเคราะห์นโยบายและแผนชำนาญการ
----------------------	----------------------------------

ภาคผนวก

เว็บไซต์ กลุ่มนโยบายและแผน <https://sites.google.com/ssbr.go.th/plan-spm-br/ขอมูลสารสนเทศ> ดาวนีโหลดเอกสาร

The screenshot shows a web browser window with the URL sites.google.com/ssbr.go.th/plan-spm-br/ขอมูลสารสนเทศ. The page header includes the text "สำนักงานเขตพื้นที่การศึกษามัธยมศึกษาบุรีรัมย์" and "กลุ่มนโยบายและแผน". A navigation menu on the left lists: "หน้าแรก", "สำเนาหน้า", "หนังสือราชการ", "กฎหมาย / นโยบาย", "รายงานการตรวจราชการ", "รวมรายงานของ สพฐ", and "ข้อมูลสารสนเทศ". The main content area features a list of documents for download:

1. DMC 2024 ข้อมูลนักเรียน (ปี 2567 ภาคเรียนที่ 1) (Download) [Click](#)
2. DMC 2023 ข้อมูลนักเรียน (ปี 2566 ภาคเรียนที่ 2) (Download) [Click](#)
3. DMC 2023 ข้อมูลนักเรียน (ปี 2566) (Download) [Click](#)
4. DMC 2022 ข้อมูลนักเรียน (ปี 2565) (Download)
5. DMC 2021 ข้อมูลนักเรียน (ปี 2564) (Download)
6. DMC 2020 ข้อมูลนักเรียน (ปี 2563) (Download)
7. DMC 2019 ข้อมูลนักเรียน (ปี 2562) (Download)
8. ข้อมูลทะเบียนโรงเรียน (Click)

Below the list, there is a section titled "ข้อมูลสารสนเทศนักเรียน สพม.บุรีรัมย์ ภาคเรียนที่ 1 ปีการศึกษา 2567" with three data boxes:

- จำนวนนักเรียนรวม
- จำนวนนักเรียนชาย
- จำนวนนักเรียนหญิง



สำนักงานเขตพื้นที่การศึกษามัธยมศึกษาบุรีรัมย์