

CLARIS

Soluções em esquadrias

 [clarisesquadrias](#)

 [claris.com.br](#)

Índice

Pág. **06** **APRESENTAÇÃO**
1ª edição da revista

Pág. **08** **GRUPO IBRAP E CLARIS**
Conheça a empresa

Pág. **10** **HOMESTYLE**
Entenda o projeto

Pág. **12** **PROJETO LOJA**
Novo modelo de loja

Pág. **14** **CORTEN**
A nova cor da Linha Colors

Pág. **16** **CLARIS NA UIA 2021**
O maior evento de arquitetura

Pág. **18** **REVENDAS**
Conheça as Revendas

Pág. **20** **ARQUITETOS**
Região **Sul**

Pág. **50** **ARQUITETOS**
Região **Sudeste**

Pág. **107** **ARQUITETOS**
Região **Centro-Oeste**

Pág. **127** **ARQUITETOS**
Região **Nordeste**

Pág. **157** **ARQUITETOS**
Região **Norte**



Seja bem-vindo a
1ª edição da revista

homeStyle

Uma história pautada na **competência**

Desde 1979, o **Grupo IBRAP** vive uma grande história pautada na competência. Há mais de 40 anos fabricamos esquadrias ideais para qualquer projeto. Existimos para proporcionar a negociação mais segura e os produtos com maior capacidade de proteção dos espaços em que estão instalados. Isso nos levou a criação de produtos em plástico e alumínio que são referência de segurança certificada no mercado. Além de exportar, estamos presentes em todo território nacional, entregando grandes volumes e mantendo um atendimento personalizado de alto padrão. Em 2019, vendo necessidade de expandir seus horizontes e conseguir segmentar todas as suas linhas de produtos, a IBRAP se consolida como Grupo.

GRUPO **IBRAP**

A história da **marca**

A Claris é uma empresa do **Grupo IBRAP** que atua no mercado de esquadrias em PVC desde 1999 e se tornou referência de qualidade no setor de portas e janelas. Com sua unidade de fabricação de esquadrias em Sorocaba (SP), a Claris possui um centro automatizado com a maior capacidade de produção de esquadrias da América Latina. O controle em inúmeras etapas do processo produtivo — desde a fabricação das esquadrias até a distribuição e instalação — assegura maior qualidade e padronização de seus produtos.

Uma empresa **certificada**



“

Na Claris, a evolução e o cuidado são **constantes**”

CLARIS
Soluções em esquadrias





homeStyle

“Conheça os melhores arquitetos do Brasil e viva um **mundo de possibilidades.**”

HomeStyle é uma plataforma de interação entre arquitetos, revendas e indústria. Nela você encontra os projetos, modelos e arquitetos mais conceituados do Brasil. Criado em 2020 com o objetivo de fortalecer ainda mais a conexão com o público em uma interação leve e informativa, a homeStyle vem facilitando a comunicação entre todos os envolvidos no segmento.

A **Revista homeStyle** apresenta os maiores destaques da arquitetura e design de interiores, mostrando em detalhes a originalidade e o refinamento de suas obras. Desenvolve planejamentos de ampliação para

propagar o projeto em todas as áreas envolvidas. O propósito é transformar e expandir ainda mais o campo arquitetônico, criando um espaço propício para inovação e crescimento.

Os planejamentos envolvem lançamento de revistas, apresentando as obras mais inovadoras dos últimos tempos; visitas às fábricas; premiações e lançamento de novos produtos.

Se você faz parte desse projeto, você está entre os arquitetos mais conceituados do Brasil. Procuramos os profissionais mais notáveis para fazer parte da nossa equipe. **Seja muito bem-vindo!**

Nova loja

Conheça o novo modelo de loja Claris

Com a inserção da Claris dentro do Grupo IBRAP, a coordenação de Marketing e expansão do Grupo, pensando em melhorar a experiência com nossos consumidores, idealizou uma loja conceito voltada para o mercado de arquitetura. Baseado em um projeto já desenvolvido dentro da matriz e objetivando fazer com que as peças e os ambientes ficassem expostos de uma forma não convencional, optou-se por utilizar formas e volumetrias no interior da loja que proporcionassem ao cliente a experiência de estar dentro de uma casa ou espaço comercial. Para o projeto, o então coordenador de Marketing e expansão do Grupo, contou com a colaboração da arquiteta Roberta Drummond de Andrade e com a criação e desenvolvimento da arquiteta Sheila Basílio – uma das primeiras parceiras do projeto homeStyle.

A ideia é nos aproximar de nossos clientes, criando um relacionamento

mais íntimo entre cliente, loja e profissional. Nesse espaço que, além de showroom, é também um local de reuniões para desenvolvimento e compatibilização de um projeto de esquadrias de alta tecnologia, optamos por apresentar os mais variados tipos de texturas como cimento, pedra e aço, materiais atemporais e que valorizam e destacam as esquadrias.

A fachada mostra com ousadia o uso de esquadrias únicas e personalizáveis, tornando se um elemento de pura inspiração.

Nossas salas de vendas proporcionam um espaço tranquilo para debates e aprendizado, um ambiente descontraído com o café central que aproxima as relações e facilita as vendas.

No showroom, os expositores retráteis mostram nossa variedade de modelos de esquadrias e acabamentos.

Você é nosso convidado, venha se sentir em casa

Roberta Drummond
@betamodenesi

Sheila Basilio
@sheilabasilioarquitetura

Corten

lançamento



CORTEN

Os **tons de ferrugem** vêm sendo amplamente utilizados na arquitetura e design de interiores, permitindo uma diversidade de aplicações.



Aplicação em esquadrias

O Corten se tornou o centro das atenções dos maiores arquitetos ao redor do mundo. Nas esquadrias, a aplicação desse tipo de textura confere um design mais despojado e rústico, valorizando todo o projeto.



Lançamento
COR CORTEN



UIA 2021 RIO

27º Congresso Mundial
de Arquitetos

Em 2021, a Claris estará presente no maior evento mundial da Arquitetura e do Urbanismo. O 27º Congresso Mundial de Arquitetos terá o Rio de Janeiro como a cidade sede do evento, intitulada pela UIA e UNESCO como a Capital Mundial da Arquitetura.

Entre os dias **18 e 22 de julho de 2021**, a cidade maravilhosa receberá mais de 15.000 arquitetos de todo o mundo. Os mais expoentes nomes da arquitetura e do urbanismo estarão reunidos para analisar o panorama global e questões locais, formular propostas e apresentar soluções para melhoria da qualidade de vida, em um mundo mais justo e sustentável.





A Claris marcará presença com a exposição de todas as linhas de esquadrias em PVC e Alumínio, demonstrando o quanto esquadrias de qualidade proporcionam ainda mais beleza e sofisticação aos projetos.

Revendas

“A Claris conta com **63 revendas autorizadas** distribuídas por todo o país.”

Com revendas autorizadas distribuídas por todo o país, a Claris atende o mercado de forma exclusiva. Oferece soluções de acordo com os projetos e demandas dos arquitetos e consumidores, garantindo total personalização.

O resultado pode ser visto na qualidade e nos detalhes dos produtos, os quais proporcionam conforto termoacústico, beleza e muita elegância.



Fique por dentro e conheça nossas revendas. Acesse o QR code ao lado!

Todas as **Linhas Claris**
já estão disponíveis no

3D WAREHOUSE



Acesse o QR Code
acima e conheça
nossa biblioteca!

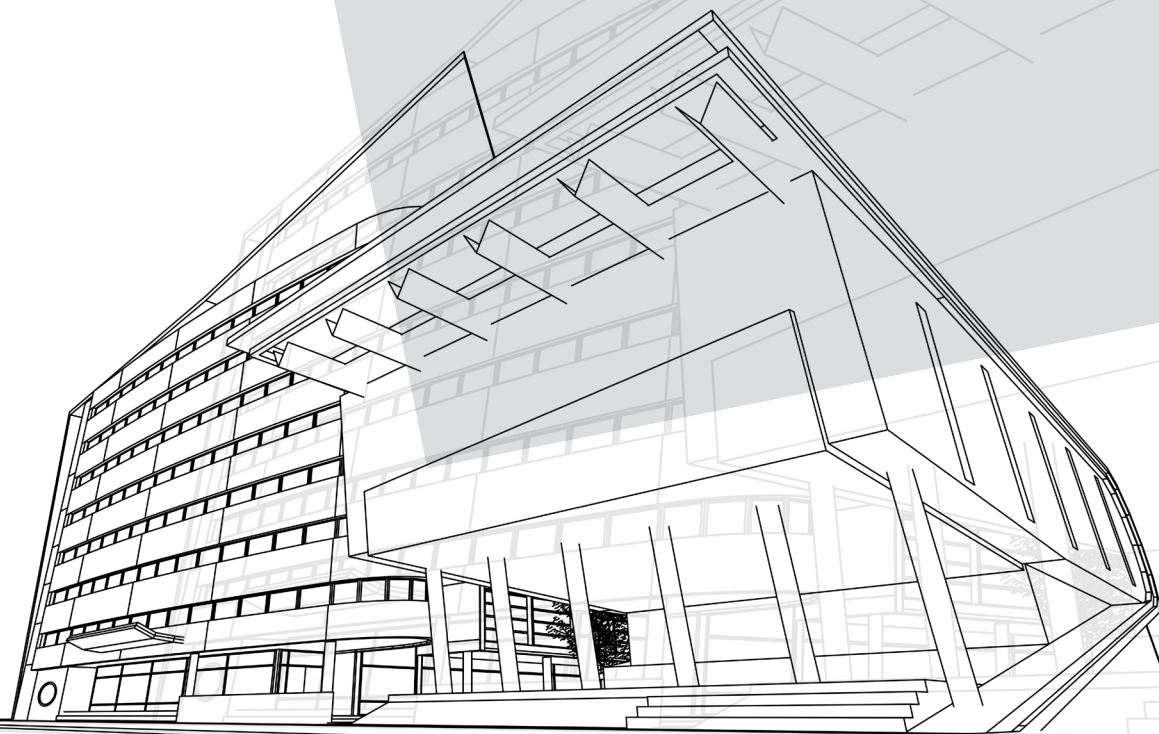

Já alcançamos mais de
100 mil downloads!



arquitetos
REGIÃO **SUL**

Santa Catarina

Carla Wolfgramm
Carolina Zettermann
Daniel Ghizi
Gabriel Tavares
Gislaine Moraes
Lucas Ghorzi
Maria Elise Luz
Metro Quadrado Arquitetura
Samanta Campos
Studio Delai
Thiago Melatti Vasques



PVC Cril



Casa Madestilo



Fenster Haus

Carla e Thiago

Arquitetos e Urbanistas



ECOHAUS Arquitetura
@ecohausarquitetura

Revenda Fenster Haus
@fensterhausjlle

Localizada no ponto mais alto de um condomínio em Joinville, possui uma vista privilegiada sem perder a privacidade. A posição solar permitiu grandes aberturas em vidro proporcionando luminosidade e ventilação natural aos ambientes. Pedra, madeira, concreto e vidro se harmonizam nas linhas contemporâneas desta casa.





Daniel

Ghizi Arquitetura

A obra projetada pelo escritório Daniel Ghizi Arquitetura está localizada no condomínio Garden Ville. Desenvolvida com esquadrias da Linha Europa, o projeto criado pelos arquitetos possui portas e janelas com acessórios de indiscutível qualidade, permitindo diversas combinações de geometria e dimensões!



Daniel Ghizi e Carolina
Zettermann de Almeida
@danielghizarquitetura

Revenda PVCCRIL
@pvccril



Delai

Studio de Arquitetura

O projeto criado pelo Studio Delai traz uma proposta bem atípica e original para a região onde está localizada. Na obra, foi priorizada a integração dos ambientes sociais com boa iluminação natural, enquanto que as áreas íntimas contam com privacidade e conforto. A residência segue o Estilo Chateau, um estilo arquitetônico baseado na arquitetura renascentista francesa das monumentais casas de campo da França.



Studio Delai
@studiodelai

Revenda Fenster Haus
@fensterhausjlle



Gabriel e Lucas

Escritório GhorziTavares Arquitetura



O projeto desta residência, executada para um condomínio fechado em Florianópolis, inspira-se no conceito arquitetônico contemporâneo, sofisticado e sustentável. As esquadrias da Claris se adequaram perfeitamente à solução de alto padrão e estéticas exigidas, bem como o conforto termoacústico para os ambientes

GhorziTavares Arquitetura
@ghorzitavares





Reventa Casas Madestilo
@casasmadestilo

Gislaine

Arquiteta e Urbanista



Desenvolvida pela arquiteta Gislaine Moraes, a obra conta com as esquadrias da Linha Colors, na cor preta. Criada para dar mais destaque e diferencial as portas e janelas, a Linha Colors é opção ideal para personalização de projetos novos, conferindo todo o conforto termoacústico do PVC.

Gislaine Moraes Arquitetura
@gislainemoraesarquitetura

Revenda PVCCRIL
@pvccril

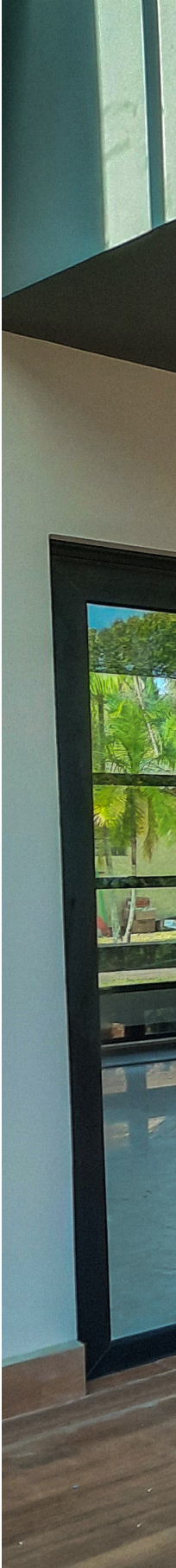



Maria Elise e Samanta

Arquitetas e Urbanistas | M.S. Arquitetas





M.S. Arquitetas
@m.s.arquitetas

Revenda PVCCRIL
@pvccril

Desenvolvida pelas arquitetas Maria Elise e Samanta, a obra localizada no condomínio Águas do Atlântico conta com a presença de esquadrias da Linha Colors – linha ideal para personalização de projetos novos, garantindo mais beleza e todo o conforto termoacústico do PVC, características que agregam ainda mais sofisticação ao projeto.



Metro

Quadrado Arquitetura

Metro Quadrado Arquitetura
@metroquadrado.sc



A Residência Araucária, criada pela equipe do escritório Metro Quadrado Arquitetura, está localizada na cidade de Urubici em Santa Catarina. O projeto foi desenvolvido para, além de manter e privilegiar uma vista incrível, superar os graus negativos caracte-

rísticos da região. Com uma arquitetura moderna, a residência encontra-se suspensa no terreno. A solução é perfeita pois se adapta totalmente a construção no lote em desnível, sem a necessidade de cortes ou aterros, mantendo as características naturais.

Revenda Fenster Haus
@fensterhausjle

Paraná

Cristiane Liogi
Leila Youssef
Magnus Monteiro
Munira Omaili
Renato Smania



Cristiane

Liogi Arquitetos

A obra projetada pela arquiteta Cristiane Liogi mostra um bom aproveitamento do ambiente interno conectado com o externo, trazendo elegância e conexão com a natureza por meio das portas e janelas que permitem essa integração.



Desenvolvida com esquadrias de PVC Claris, as texturas amadeiradas da Linha Wood trazem ainda mais beleza ao projeto. Com os benefícios do PVC e ecologicamente correto, as esquadrias estão livres de todos os contratempos da madeira, trazendo um extra de vedação acústica!

Cristiane Liogi Arquitetos
@cristianeliogiarquitetos

Revenda SR Acabamentos
@sracabamentos







Leila

Arquiteta e Urbanista

“A residência foi construída em uma região muito quente e dentro de um condomínio fechado, o que permitiu explorar grandes vãos no projeto arquitetônico com maior segurança. Porém, isso só foi possível com a especificação das esquadrias automatizadas em PVC da Claris, que possui alta qualidade e durabilidade nos perfis, eficiência termoacústica e se adapta às diferentes necessidades do projeto. Com certeza, a escolha correta das esquadrias dá um destaque especial na Arquitetura de qualquer edificação, desde o olhar técnico/funcional até o aspecto estético”, afirma a arquiteta Leila Youssef.

Leila Regina Youssef
@leila.regina.youssef

Revenda SR Acabamentos
@sracabamentos





Magnus

Arquiteto e Urbanista

Magnus Monteiro
@magnusmonteiroleite

Revenda SR Acabamentos
@sracabamentos





Pensado e concebido pelo arquiteto Magnus Monteiro, o desafio principal do projeto era dar ênfase nas proporções da residência, uma vez que se tratava de uma obra térrea. Como o partido arquitetônico remete a um clássico europeu a ideia era utilizar da melhor forma os espaços e os materiais, resultando em uma obra harmônica, inteirando o ambiente interno com o exterior. Utilizando esquadrias de PVC Claris, foi possível alcançar o resultado esperado a partir da ideia inicial, a qual seria trazer beleza, utilidade e outros benefícios que elas acarretam, sem contar a praticidade e imponência das mesmas.

Munira

Arquiteta e Urbanista

Trazendo cores e possibilidades, a arquiteta Munira projetou esse espaço moderno e elegante, com janelas e portas que permitem a máxima utilização da luz externa no espaço. Segundo Munira, um dos elementos mais importantes ao projetar uma residência é a integração do ambiente interno e externo. Nesta obra foram colocadas grandes aberturas, proporcionando amplitude aos ambientes e conforto visual aos moradores. No projeto, as portas e janelas de PVC agregam e atendem às necessidades dos moradores, possibilitando todo o conforto térmico e acústico característicos das esquadrias Claris.



Munira Omairi
@muniraomairiarquitetura

Revenda SR Acabamentos
@sracabamentos



Renato

Arquitetura e Design de Interiores

Revenda SR Acabamentos
@sracabamentos

A Casa da Fazenda foi produzida com esquadrias da Linha Wood, proporcionando o aconchego ideal para este projeto. A obra desenvolvida pelo arquiteto Renato Smania realça o conforto e beleza presentes nas texturas de madeira.

A Linha Wood traz a beleza da textura amadeirada aliada com os inúmeros benefícios do PVC. Ela reproduz os padrões da madeira com elegância e fidelidade, trazendo uma incrível sensação de aconchego no ambiente.

Renato Smania - Studio de Arquitetura e Design de Interiores
[@renatosmania.arq](https://www.instagram.com/renatosmania.arq)







arquitetos

REGIÃO SUDESTE

Espírito Santo

Sheila Basílio
Cyane Zoboli
Juliana Amaral
Max Mello
Roberta Toledo
Sérgio Paulo Rabello



Sheila

Arquiteta e Urbanista | Projeto Destaque



Sheila Basílio
@sheilabasilioarquitetura

A obra desenvolvida pela arquiteta Sheila Basílio conta com portas e janelas Claris. Segundo ela, a escolha das esquadrias é muito importante durante o desenvolvimento de qualquer projeto comercial ou residência. Além do efeito estético, as esquadrias proporcionam iluminação e ventilação aos ambientes, devem garantir o conforto acústico e, dependendo da escolha, até o conforto térmico.

Revenda Innovare
@innovare_esquadrias_pvc

Max

Arquiteto e Urbanista

Max Mello
@dagmarbizzinottoarquitetura

Revenda Innovare
@innovare_esquadrias_pvc



A casa projetada pela arquiteta Dagmar Ribeiro proporciona espaços íntimos, onde as relações familiares são fornecidas e ao mesmo tempo a individualidade de cada morador é preservada. Um dos destaques é a esquadria que separa o living da piscina. A inexistência da parede e a transparência do vidro abre a visão para a área livre, proporcionando maior integração aos ambientes.







Cyane

Arquiteta | Designer de Iluminação e Interiores

Cyane Zoboli
@cyanezoboliarquiteta



O Lounge Sunset foi criado pela arquiteta Cyane Zoboli da CZ Arquitetura. Privilegiando uma vista incrível e dispendo da luz natural, a arquiteta projetou esta obra com o objetivo de proporcionar ao usuário a sensação de integrar o interno com o externo. Desenvolvido com os produtos da Linha

Colors, o espaço contempla desde o nascer ao pôr do sol, permitindo que os usuários observem as paisagens através das esquadrias de PVC Claris – sempre acompanhado do conforto e da segurança que estas janelas proporcionam.

Revenda Innovare
@innovare_esquadrias_pvc

Juliana e Roberta

Arquitetas e Urbanistas



Projetado pelas arquitetas e urbanistas Juliana Vervloet do Amaral e Roberta Toledo e a decoradora Maria Tereza do Amaral Nader, o Re.Canto traz a sensação de uma cabana aconchegante protegida pela natureza. A obra foi desenvolvida com esquadrias de PVC da Linha Wood Claris, criando uma perfeita integração do espaço interno com o externo. Os padrões e as texturas da madeira proporcionam um clima mais rústico e um aconchego ideal para o ambiente.

Juliana Amaral e Roberta Toledo
[@arquitetura_27](#)
[@arqlineaarquitetura](#)

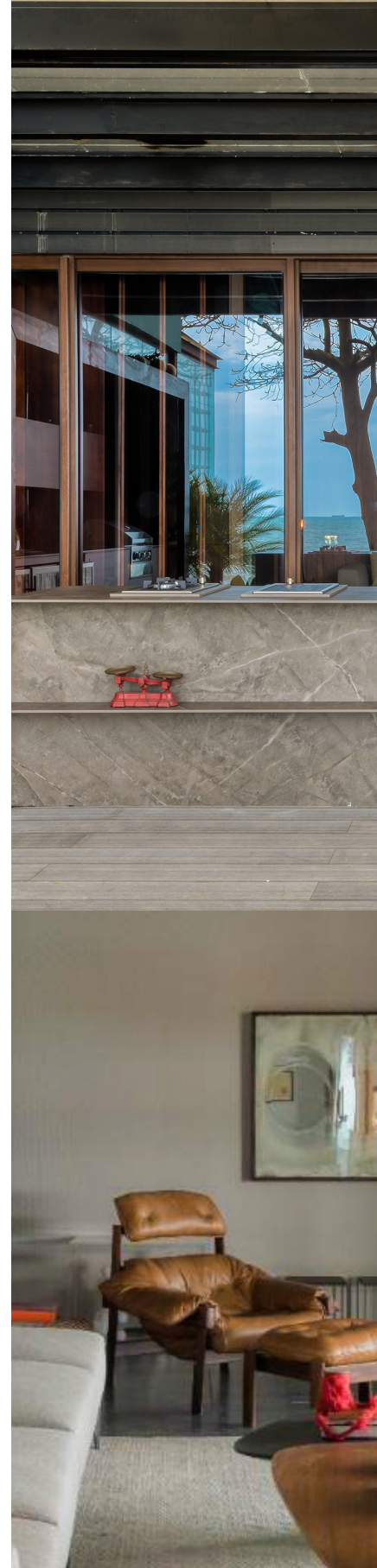



Reveda Innovare
@innovare_esquadrias_pvc

Sérgio

Arquiteto e Urbanista

conta com esquadrias brancas da Linha Europa com Pinázios. Construída em um estilo clássico, a casa reflete a personalidade e bom gosto do arquiteto. A integração entre o ambiente interno e externo é possibilitada pelas grandes janelas, permitindo uma incrível entrada de luz natural.



A Casa da Montanha foi projetada pelo arquiteto Sérgio Paulo Rabello. Projetada para ser um refúgio confortável em meio a natureza, a obra

Sérgio Paulo Rabello
@sergiopaulorabelloarquiteto

Revenda Innovare
@innovare_esquadrias_pvc



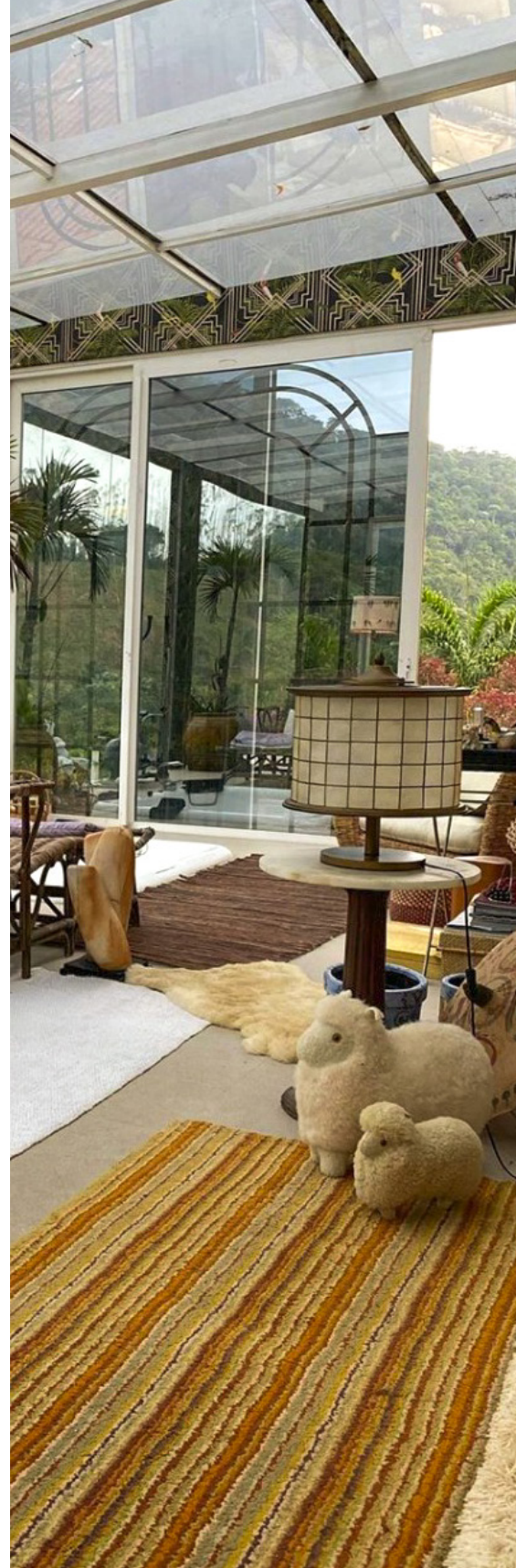

São Paulo

André Kono
Adriano Scatolin
Cassio Olivato
Carlos Einar
Dagmar Bzzinotto
Eric Delcole
Fernando Castiglioni
Fernando Cesar Malfará
Joice Pretel
Larissa Carbone
Luciana Carazzato
Luciana Rogerio
Luís Alfredo
Márcia Martin
Paulo Lúcio
Paulo Sophia
Rafaela Orsini Mota
Silvio Coelho
Tatiana Casto
Tatiane Paulino



Residence • La Finestra Architettura • Marcello • Ideale • Qualifac • Super Class • Elite

André

Arquiteto e Urbanista

André Kono
@kono.arquitetura

Super Class PVC
@superclasspvc

Há quase 20 anos me mudei de São Paulo para o literal norte. Foi quando executei a minha primeira obra frente ao mar usando esquadrias da Claris.

“

A parceria é tão boa que hoje quase 90% das minhas obras eu confio às esquadrias da Claris.”

Assim como minha vida profissional, elas também evoluíram e hoje já fazem parte dos meus projetos.





Adriano

Arquitecto e Urbanista





Adriano Scatolin
@adrianofsarquitetura

Revenda Residence
@residenceesquadrias

A obra projetada pelo arquiteto Adriano Scatolin foi desenvolvida com o objetivo de criar espaços fluídos e conectados, entre si e com o exterior. As esquadrias em PVC da Claris foram as escolhidas para trazer o aconchego e segurança ideais para o ambiente. As grandes portas em PVC com persianas automatizadas garantem o conforto, filtrando a luz do sol e garantindo o silêncio para as horas de descanso.

Einar

Arquiteto e Urbanista



Carlos Einar
@einararquitectura

“A concepção de um projeto envolve a definição dos acabamentos e fechamentos, não tenho dúvidas em especificar as esquadrias de PVC da Claris por ser sinônimo de se-



gurança, acústico e térmico. E com o conforto estético dos amadeirados, a certeza de uma de qualidade”, afirma o arquiteto Carlos Einar.

Revenda Elite
@elite.tendencias

Cassio

Arquiteto e Urbanista



Cassio Olivato
@cassioolivatoarquitetura

Para a reforma desta residência, o arquiteto Cássio Olivato escolheu substituir antigas esquadrias por novas portas e janelas de PVC, pela qualidade e além de tudo pelo conforto térmico e acústico proporcionado pelo material! Os produtos Claris resultaram numa perfeita harmonia tanto ao estilo da casal como também, internamente, na composição do projeto de interiores.

Revenda Elite
@elite.tendencias





Dagmar

Arquiteta e Urbanista



A casa projetada pela arquiteta Dagmar Ribeiro proporciona espaços intimistas, onde as relações familiares são fornecidas e ao mesmo tempo a individualidade de cada morador é preservada. Um dos destaques é a esquadria que separa o living da piscina. A inexistência da parede e a transparência do vidro abre a visão para a área livre, proporcionando maior integração aos ambientes.

Dagmar Bizzinotto
@dagmarbizzinottoarquitetura

Revenda Residence
@residenceesquadrias





Eric e Tatiane

Arquitetos e Urbanistas



O projeto de interiores e acabamentos foram realizados por Eric Delcole e Tatiane Paulino, utilizando portas internas e esquadrias em PVC da Linha Wood. Segundo eles, além da beleza estética do acabamento de alta qualidade, as portas e esquadrias proporcionaram maior conforto térmico e acústico em comparação aos sistemas convencionais, valorizando ainda mais o projeto.

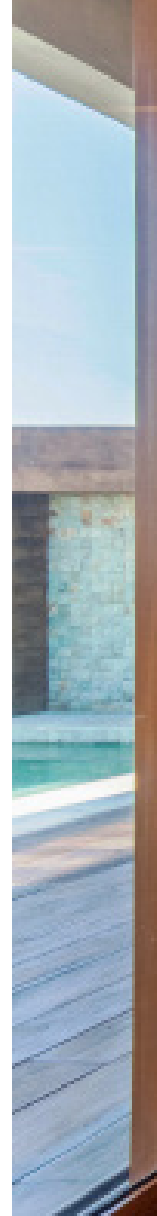



Eric e Tatiane
@ericdelcole
@arqtatianepaulino

Revenda Ideale
@idealeportasejanelas

Fernando

Arquiteto e Urbanista



Aliando soluções modernas e inteligentes, o arquiteto Fernando Malfará entrega em seu projeto a alta qualidade almejada pelo público consumidor. Segundo ele, a utilização das esquadrias de PVC em suas obras garantem maior resistência e durabilidade, além de valorizar esteticamente o projeto.

Fernando Malfará
@fernandomalfara

Revenda Residence
@residenceesquadrias



Joice

Arquiteta e Urbanista



O projeto desenvolvido pela arquiteta Joice Pretel tem como uma das principais características o amplo pé direito duplo acompanhado pelas esquadrias no estar, deixando o ambiente iluminado, acolhedor e confortável para família. As esquadrias de PVC da Claris possibilitaram essa intenção, trazendo conforto termoacústico, praticidade na manutenção e excelente resultado estético com a utilização de pinázios.

Joice Pretel
@joicepretelarquitetura

Revenda La Finestra Arquitetura
@lafinestraarquitetura





Larissa

Arquiteta e Urbanista



Larissa Carbone
@studio.carbone

Esse espaço gourmet foi projetado pela arquiteta Larissa Carbone. Desenvolvido com esquadrias dos perfis de PVC da Linha Wood, os vidros Habitat presentes nas portas e janelas reduzem os raios UV, proporcionando temperaturas agradáveis até nos dias mais quentes. “Minha proposta foi optar por esquadrias de PVC com o acabamento madeirado. Dentre as características fundamentais do produto nos quesitos funcionamento, garantias, conforto térmico e acústico, iríamos agregar a estética da madeira mas no material diferente do usual: o PVC”, afirma Larissa Carbone.

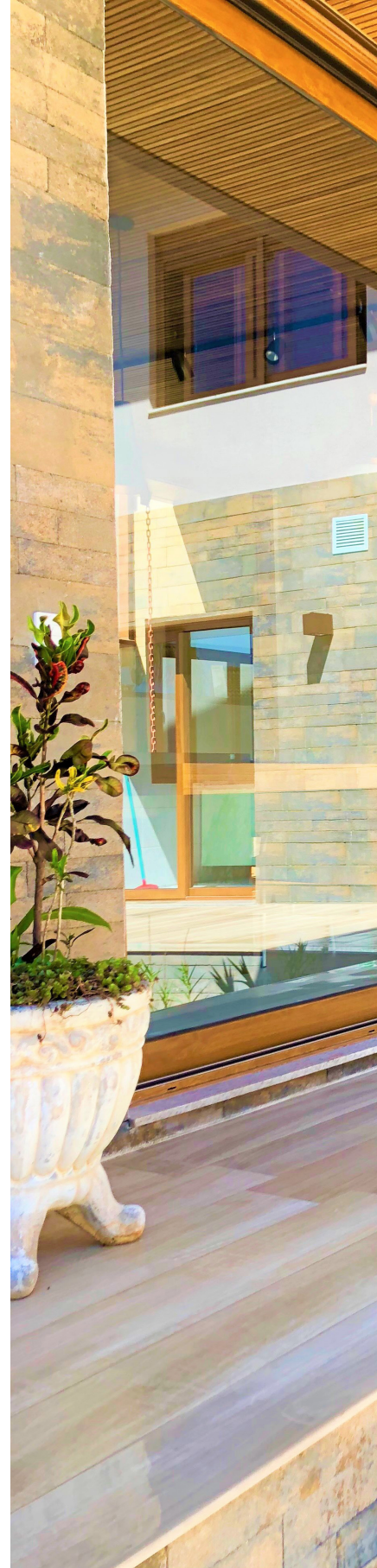

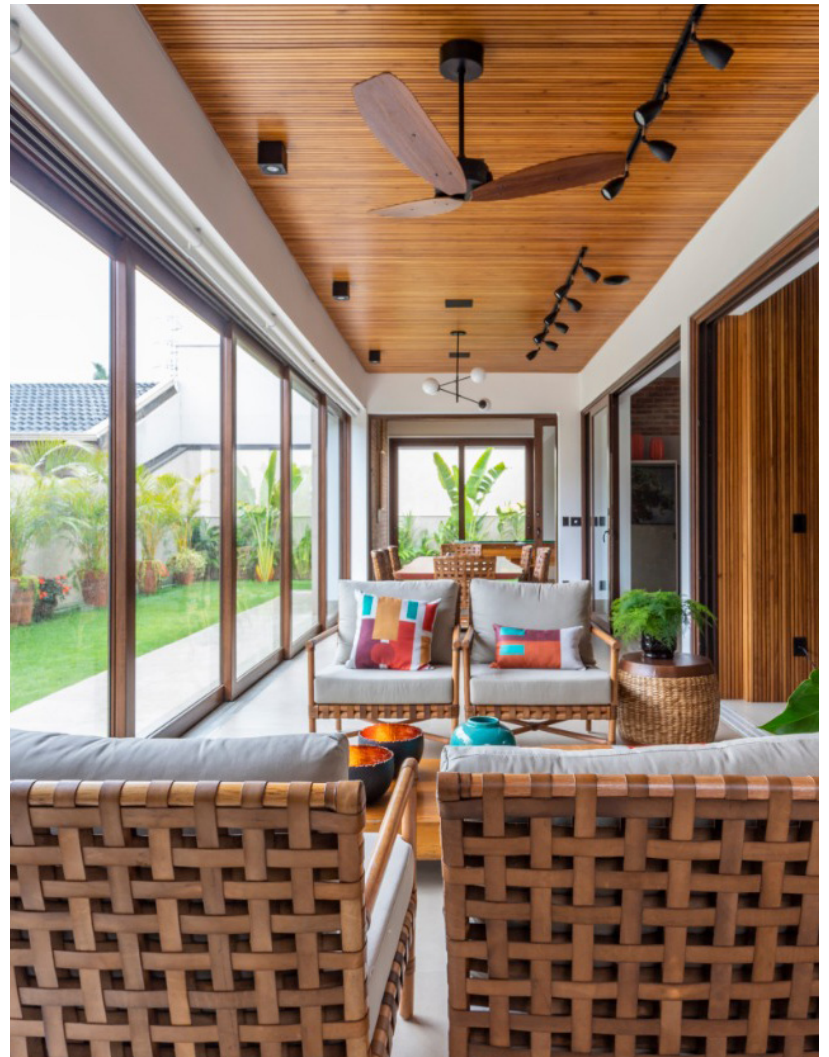

Reventa Elite
@elite.tendencias



Luciana

Engenheira Civil e Designer de Interiores



Os motivos da escolha por esquadrias de pvc foram qualidade térmica e técnica do produto, facilidade de manuseio e conforto acústico. Amamos o resultado final!

| Luciana Carazzato
| @luciana.carazzato

| Revenda Elite
| @elite.tendencias

Fernando

Paisagista e Designer de Interiores



Reforma de uma área destinada ao convívio social – anteriormente sem fechamento – a qual foi transformada em uma área gourmet pelo designer de interiores Fernando Castiglioni. Como o projeto foi concebido seguindo a arquitetura rústica, a opção foi utilizar o acabamento amadeirado da esquadria de PVC, aliando as características de isolamento térmico e acústico com acabamento na mesma leitura da residência.





Fernando Castiglioni
@escritorioformaeverde

Revenda Elite
@elite.tendencias

Luís Alfredo e Luciana

Arquitetos e Urbanistas



A alta tecnologia e flexibilidade de tipologias da marca fez com que os arquitetos Luis Alfredo e Luciana optassem por utilizar esquadrias Claris na obra. Além disso, outros atributos das esquadrias trouxeram grande diferença ao projeto, tais como a leveza e a vedação acústica – características que agregam muito ao produto final e traz satisfação aos clientes.



Luís Alfredo e Luciana
@zalmarques

Luciana Rogério
@lucianarogério

Revenda Marcellordi
@marcellordi

Márcia

Arquiteta e Urbanista

Nesta obra projetada pela arquiteta Márcia Martin, foi aproveitado o desnível natural do terreno, onde criou-se um espaço de contemplação do paisagismo externo e a área da piscina. As esquadrias em PVC da Claris possibilitaram uma harmonia estética e conforto termoacústico para o ambiente.



Márcia Martin
@marciamartinarquitetura

Revenda La Finestra Arquitetura
@lafinestraarquitetura

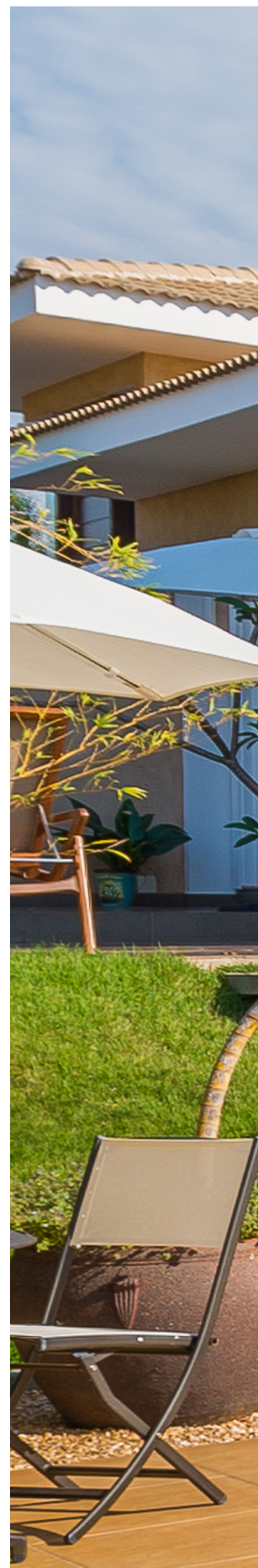



Paulo

Arquiteto



Esta residência foi construída em um terreno de 930,00 m², com um pequeno declive, circundado por uma densa área verde permanente e com uma belíssima vista para um lago. Os conceitos básicos desta residência foram: não interferir na topografia do terreno e priorizar a visão da área verde existente. Toda a caixilharia, que envolve a sala de estar e demais áreas integradas, foi executada em perfis de PVC branco – formando os grandes painéis de vidro fixos e portas de correr.

Paulo Lucio de Brito
@plbarquitetura

Revenda Qualifac
@qualifac





Paulo

Arquiteto





Paulo Sophia
paulosophia.com.br

Revenda Qualifac
[@qualifac](https://www.instagram.com/qualifac)

O edifício projetado pelo arquiteto Paulo Sophia é destinado para quadras poliesportivas sobrepostas, dentro de um clube que foi completamente reciclado para o uso educacional. Com seus caixilhos de PVC acústicos, a Claris garantiu com sucesso os objetivos do arquiteto e cliente por um espaço limpo e claro, onde o centro de tudo é a criança em seu processo de aprendizado.

Rafaela

Arquiteta e Urbanista



A arquiteta Rafaela Orsini iniciou este projeto em fase de acabamento, com alguns elementos pré-definidos. A residência contava com grandes vãos e aberturas de porte significativo, que necessitava resistência e leveza na sua composição. Durante o desenvolvimento, foi de extrema importância a troca de informações e especificações, entre a revenda, engenheiro e arquiteta. Cada um preocupado com um fator, e a Claris, conseguiu atender com prioridade a todos.

Revenda Marcellordi
@marcellordi

Rafaela Orsini Mota Carilo
@rafaela_orsini

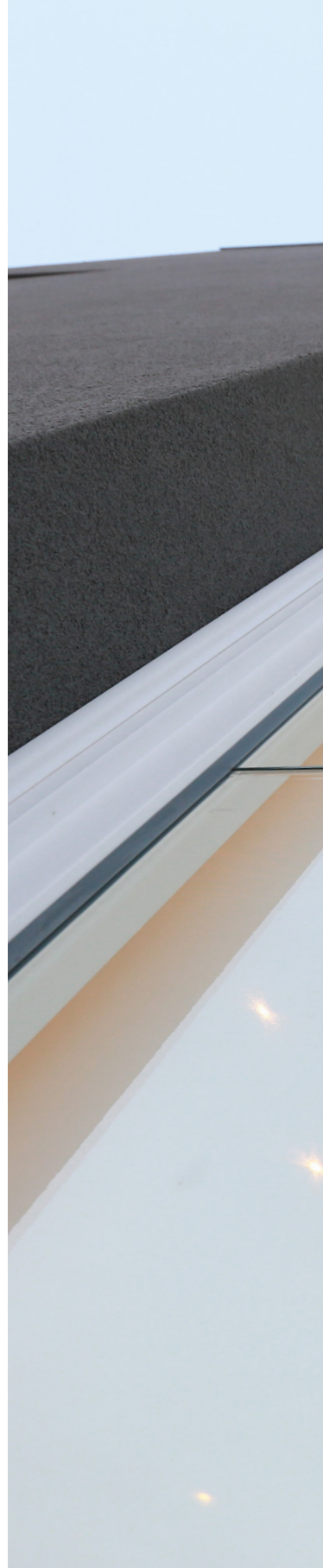

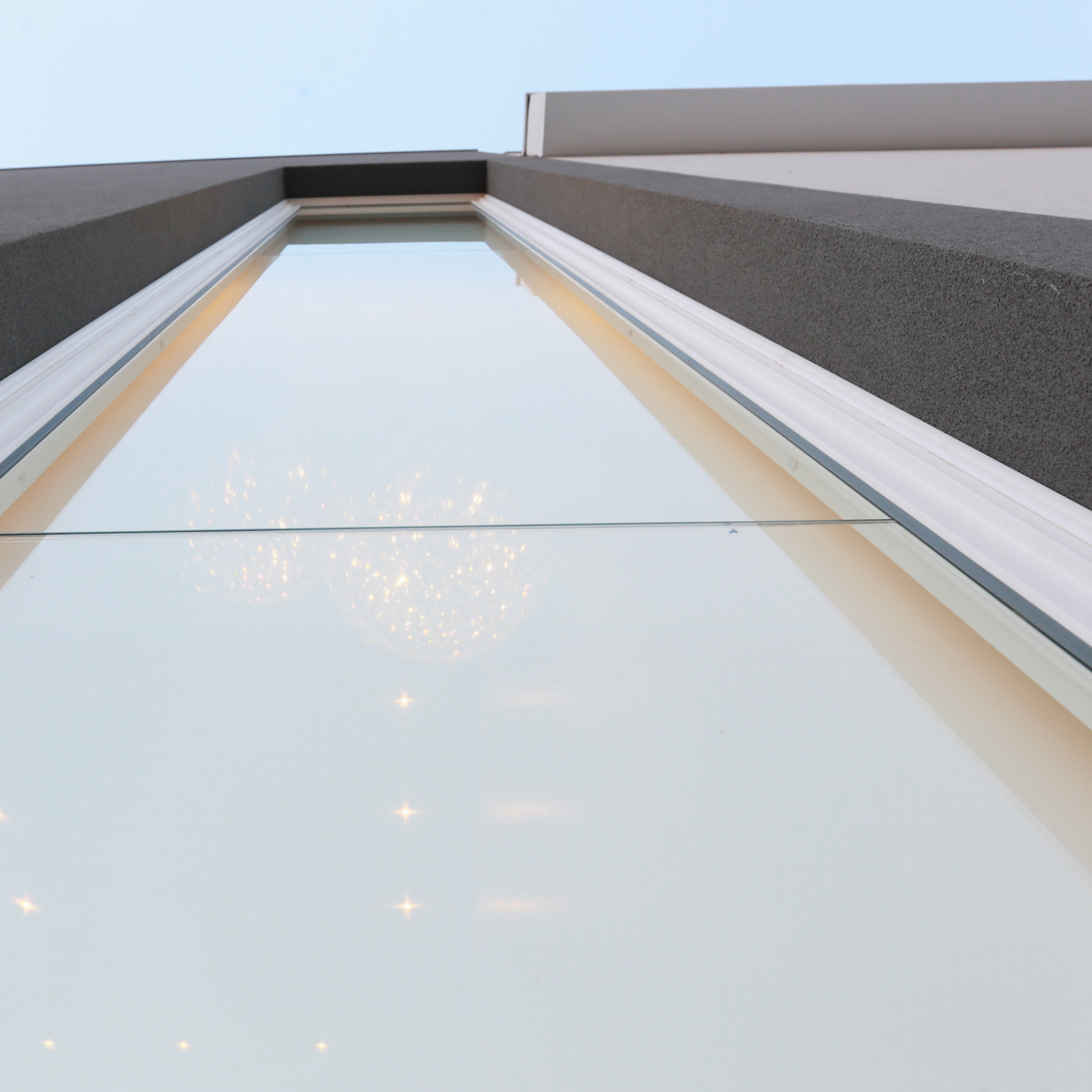

Silvio

Arquiteto





Silvio Coelho
@silviocoelhoarquiteto

Revenda Qualifac
@qualifac

“Este projeto residencial necessitava de isolamento térmico e acústico, e isso as esquadrias de PVC Claris nos proporcionaram perfeitamente. Um excelente material para ser usado em regiões litorâneas, pois asseguram facilidade na limpeza e manutenção. Beleza, leveza e conforto, requisitos fundamentais para um bom projeto.”

Tatiana

Arquiteta e Urbanista



A obra desenvolvida pela arquiteta Tatiana Castro traz um projeto de interior residencial em condomínio, onde foram especificados todos os materiais de acabamento. Segundo ela, a escolha pelas esquadrias de PVC da Claris se deve a beleza das peças e por ela contribuir com as questões térmicas e acústicas.

Tatiana Castro
@tatianacastroarquitetura

Revenda Residence
@residenceesquadrias



Minas Gerais

Fábio Matos



Casa Pereira

Fábio

Arquiteto e Urbanista



Fábio Matos
@arquiteto_fabiomatos

Revenda Casa Pereira
@casapereiraesquadrias

A obra desenvolvida em Poço de Caldas (MG), pelo arquiteto Fábio Matos, conta com a presença das esquadrias da Linha Europa Claris. As portas e janelas da obra evidenciam a sofisticação e grandeza que a Linha Europa pode oferecer. Ideal para projetos que exigem cuidado especial em todos os detalhes!





arquitetos
REGIÃO **CENTRO-OESTE**

Goiás

Blend Arquitetura
Construtora Cinq

Firenze



Blend

Escritório de Arquiteta



Blend Arquitetura
@blend_arquitetura

Revenda Firenze
@firenzeesquadrias

A casa projetada pela Blend Arquitetura se adequou perfeitamente às esquadrias Claris da Linha Wood, na cor Carvalho Dourado. Elaborado com intensa participação do cliente final, o escritório de arquitetura buscou equilibrar a integração da casa com o ambiente externo e priorizou, ao aplicar as esquadrias, o conforto térmico e acústico, além da ampla iluminação nos ambientes de convívio.



Cinq

Arquitetura e Urbanismo | Construtora

| Construtora Cinq
@cinqdi



O Parquille Pinheiros é um projeto da Cinq Desenvolvimento Imobiliário. Trata-se de um Condomínio Horizontal inovador, desenvolvido para valorizar as relações sociais entre as pessoas. O foco da obra é no conforto e segurança, convergindo com as características tão atuais das esquadrias em PVC Claris.

Revenda Firenze
@firenzeesquadrias

Mato Grosso

Ernani Guimarães
Flávia Caldeira
Hendyel Reis
Janaína Matos
Thiago Barga Rosa



Casa BeM



Le Portas e Janelas

Ernani

Arquiteto e Urbanista



A obra projetada pelo arquiteto Ernani Guimarães foi desenvolvida com esquadrias da Linha Wood, proporcionando o aconchego ideal para este projeto. As portas e janelas utilizadas reproduzem os padrões e a textura da madeira com elegância e fidelidade, trazendo uma incrível sensação de aconchego no ambiente.

Ernani Guimarães
@ernaniguimaraesarquitetura

Revenda Le Sinop
@leclarismt





Flávia

Arquiteta e Urbanista

Flávia Caldeira Bruno
@flaviacaldeirabruno

Revenda Le Sinop
@leclarismt

O edifício projetado pela arquiteta Flávia Caldeira se tornou um ícone da arquitetura moderna no interior do Mato Grosso. As esquadrias de PVC da Claris, na cor preta, harmonizou com o conceito do projeto e trouxe a qualidade, segurança e conforto termoacústico da marca.





Hendyael

Arquiteta e Urbanista



A casa projetada pela arquiteta Hendyael Reis conta com esquadrias da Linha Europa, que permitem diversas combinações de geometria e dimensões. A linha utiliza acessórios nacionais e importados de alta qualidade!

Hendyael Reis
@harquiteturaa





Revenda Casa BeM
@casabem

Janaína

Arquiteta e Urbanista



A obra desenvolvida pela arquiteta Janaína Matos realça a beleza e a leveza com esquadrias de PVC da Linha Europa, opção ideal para projetos que exigem cuidado especial em todos os detalhes!

Janaína Matos
@janainamatos_arquitetura





Reventa Casa BeM
@casabem



Thiago

Arquiteto e Urbanista

| Thiago Barga Rosa



Desenvolvida com esquadrias da Linha Europa, o projeto criado pelo arquiteto Thiago Barga Rosa possui portas e janelas com acessórios de indiscutível qualidade, realçando a beleza e elegância presentes nesta incrível obra!

Revenda Casa BeM
@casabem



arquitetos
REGIÃO **NORDESTE**

Ceará

Marcus Novais

Marcus

Arquiteto e Urbanista



A elegância da casa JD valoriza a integração com os ambientes externos, exaltando a leveza e a versatilidade presentes na espetacular obra do arquiteto Marcus Novais. Desenvolvida com esquadrias da Linha Wood, as texturas amadeiradas da cor Carvalho Dourado proporcionam ainda mais aconchego e beleza à obra.

Marcus Novais
@marcusnovais_arquitetura

Revenda Grupo Artepiso
@grupoartepiso

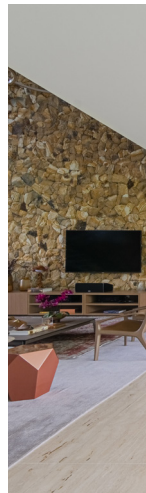



Bahia

Fernanda Cardoso
Luiz Humberto Carvalho
Plesa Engenharia



Solaris

Fernanda

Arquiteta e Urbanista





Fernanda Cardoso
@fernandagramacho

Revenda Solaris Art Decor
@solarisartdecor

A obra projetada pela arquiteta Fernanda Cardoso foi desenvolvida com portas e janelas da Linha Europa, opção ideal para projetos que exigem cuidado especial em todos os detalhes. As esquadrias desta linha permitem diversas combinações, garantindo leveza e sofisticação em toda a obra.

Luiz Humberto

Arquiteto e Urbanista

O projeto desenvolvido pelo arquiteto Luiz Humberto conta com as esquadrias de PVC Claris. Ao fazer uso de portas e janelas externas da Claris, o arquiteto agrega soluções de alta qualidade e tecnologia à obra.



Luiz Humberto Carvalho
@lhcarquitectura

Revenda Solaris Art Decor
@solarisartdecor



Plesa

Engenharia



Esta incrível obra foi construída pela Plesa Engenharia. Ideal para projetos que exigem grandes vãos, a escolha por esquadrias da Linha Europa Claris agregou muito ao acabamento da obra, proporcionando ainda mais grandiosidade e beleza a todo o projeto.

| Plesa Engenharia
| @plesaengenharia

| Revenda Solaris Art Decor
| @solarisartdecor





Maranhão

Renatta Fabricante



Renatta

Arquiteta e Urbanista





renatta.fabricante@gmail.com
@renattafabricante

Revenda Casa & Banho
@casaebanhoitz

Nesta obra, Renatta Fabricante nos apresentou uma cozinha conceitual e criativa, expondo inúmeras formas de gerar inovação sem perder o refinamento do projeto: “O revestimento já estava definido: o porcelanato marmorizado, esquadrias brancas e o tijolinho. Com esses três elementos tive mais certeza de que conseguiria encaixar o verde, deixando harmonioso e aconchegante”, afirma Renatta.

Pernambuco

Pedro Motta



Espaço Offen



Pedro

Arquiteto e Urbanista

Pedro Motta
@pedromottaarquitecto



Projetada pelo arquiteto Pedro Motta, a obra foi desenvolvida com esquadrias em PVC da linha Wood, na cor Carvalho Dourado. Para proporcionar ainda mais conforto, foram colocadas persianas automatizadas nas portas dos quartos. Adicionadas portas Oscilo Batente no acesso principal, a fim de harmonizar com a entrada da casa e permitir o máximo de ventilação.

Revenda Espaço Offen
@espacooffen

Sergipe

Amanda Mitidieri
Bruno Rosa
Herval Rosa
Ricardo Rezende



Amanda

Arquiteta e Urbanista



Amanda Mitidieri
@amandamitidieri.arquitetura

Revenda Carvalho Design
@carvalhodesign

“A Claris Esquadrias é parceira nos meus projetos desde o início da minha carreira, há **quinze anos**. Sinônimo de segurança e qualidade técnico/mecânica, a Claris favorece meus projetos sempre de acordo e dentro de todas as normativas exigidas hoje pela ABNT, aliando credibilidade, experiência e respeito ao cliente”, afirma a arquiteta Amanda Mitidieri, criadora desta incrível obra.





Herval e Bruno

Arquitetos e Urbanistas



Herval Rosa e Bruno Rosa
@herval.rosa

Revenda Carvalho Design
@carvalhodesign

A casa desenvolvida por Herval Rosa e Bruno traz um ar sofisticado e exuberante. A residência conta com esquadrias Claris Europa Branca, dando ainda mais sofisticação e luxo ao projeto, além de valorizar o ambiente e otimizar os espaços. Os grandes vãos são um marco forte na Residencial Park Ville – evidenciando uma ótima forma de integrar ambientes em um projeto.





Ricardo

Arquiteto e Urbanista



O projeto desenvolvido por Ricardo Rezende, localizado em um condomínio na região praiana do Estado de Sergipe, uniu beleza e resistência com a integração das portas e janelas Claris. A utilização das esquadrias brancas da Linha Europa trouxe ainda mais leveza e sofisticação ao projeto.

Ricardo Rezende
@ricardoresendearquitetura

Revenda Carvalho Design
@carvalhodesign

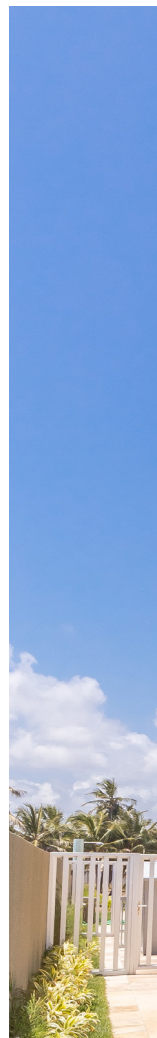





arquitetos
REGIÃO **NORTE**

Pará

CB Arquitetos
Tatiana Lobato
Sandoval Ferreira Neto



CB Arquitetos

Escritório de Arquitetura





CB Arquitetos
@CBARQUITETOS

Revenda PRELAR
@prelarobras

A obra projetada pelos Arquitetos CB contempla a integração dos espaços, principalmente na área social com lazer. Externamente, a fachada recebeu molduras mais retas e uma textura envelhecida. O resultado final foi uma casa funcional, moderna, atemporal e aconchegante, com a praticidade e funcionalidade das esquadrias Claris

Tatiana

Arquiteta e Urbanista





Tatiana Lobato
@rosangelamartinsarquitetura

Revenda PRELAR
@prelarobras



A desenvolvedora desta obra foi a arquiteta Tatiana Lobato. De acordo com ela, o projeto dessa residência tem uma peculiaridade: fazer com que os clientes se sentissem em casa, trazendo os detalhes construtivos da sua cultura adaptados à região Norte. As esquadrias da Claris proporcionaram vários detalhes charmosos ao resultado final dessa construção, tanto nas dimensões das portas com maior abertura de vão de passagem como no arco da fachada principal.



Sandoval

Arquiteto e Urbanista

| Sandoval Ferreira Neto
@sfnarquitetura

| Revenda PRELAR
@prelarobras



A obra projetada pelo arquiteto Sandoval Ferreira Neto foi desenvolvida com esquadrias Claris. Estanqueidade, controle de ruídos e segurança são fatores essenciais na hora dessa especificação. As portas e janelas previstas para o projeto necessitavam de um excelente acabamento, pouca manutenção, conforto termo acústico de excelência, e principalmente, vencer vãos acima da média. As esquadrias Claris contribuíram para proporcionar a sensação de conforto e segurança necessárias para o projeto.

Tocantins

Fernanda Prado



Fernanda

Arquiteta e Urbanista



Desenvolvida pela arquiteta Fernanda Prado, a residência localizada em Palmas conta com as esquadrias de PVC Claris. Situada em um condomínio de luxo, os grandes vãos e o pé-direito duplo exigiam um produto de alta qualidade. Por este motivo, as portas e janelas Claris foram escolhidas para trazer o conforto termoacústico necessário, valorizando a transparência e iluminação natural ideais para a obra.

Fernanda Prado
@fernandapradoarquitetura

Revenda PRELAR
@prelarobras



A Revista Homestyle é uma iniciativa do

GRUPO IBRAP

DIREÇÃO

> Caciano Alcides Nogueira
marketing@ibrap.com.br

DIAGRAMAÇÃO E EDIÇÃO

> Eduarda Frassetto
eduarda.frassetto@ibrap.com.br

> Márili Mendes
marili.mendes@ibrap.com.br

> Vinicius Lotti
vinicius.lotti@ibrap.com.br

IMPRESSÃO E ACABAMENTO

> Delta Print

Marketing e Design | **GRUPO IBRAP**

Março de 2021

