ff-losensteinleiten.com

Jahresbericht

FREIWILLIGE
FEUERWEHR
LOSENSTEINLEITEN

2023

Jahresbericht 2023

Wir bitten um Ihre Unterstützung!

Liebe Mitbürgerinnen und Mitbürger!

Sie halten den aktuellen Jahresbericht der Freiwilligen Feuerwehr Losensteinleiten in Ihren Händen. Dieser Rückblick auf die Tätigkeiten der Freiwilligen Feuerwehr Losensteinleiten soll Ihnen einen Einblick in unsere Arbeit geben. Bei Übungen, Lehrgängen und sonstigen Ausbildungen bereiten wir uns für diverse Einsätze vor, um im Einsatzfall richtig zu handeln und unsere Rettungsgeräte zu beherrschen.

Die Einsatzausrüstung bedarf jedoch laufender Wartungen und Reparaturen, immer wieder sind auch Neuanschaffungen nötig, um sowohl die gesetzlichen Erfordernisse als auch unsere persönliche Sicherheit zu garantieren.

Aktuell stehen die Anschaffung der Dienstbekleidung laut Dienstbekleidungsordnung des OÖ. Landesfeuerwehrverbands für die Mannschaft, sowie ein neuer Notstromerzeuger für unser Kleinlöschfahrzeug an. In der kommenden Zeit steht aber mit der Neuanschaffung unseres 26 Jahre alten Tanklöschfahrzeuges die finanziell größte Herausforderung noch bevor.

Aus diesem Grund sind wir auf Spenden aus der Bevölkerung angewiesen und bitten daher um Unterstützung mittels Einzahlung auf unser Konto bei der Raiffeisenbank Region Sierning-Enns, IBAN: AT36 3456 0000 0301 2259, BIC: RZOOAT2L560.

Wir versichern Ihnen, dass jeder Euro zu 100 Prozent für den Feuerwehrdienst und somit auch für IHRE Sicherheit verwendet wird!

Nun wünschen wir Ihnen viel Freude beim Durchblättern unseres Jahresberichtes und bedanken uns für Ihre Unterstützung!

PS: Wenn Sie bei der Überweisung Ihrer Spende Ihren vollen Namen und Ihr Geburtsdatum im Feld „Verwendungszweck“ angeben, wird der gespendete Betrag automatisch in Ihre nächste Arbeitnehmerveranlagung übernommen und in Ihrem Steuerbescheid ausgewiesen.

Termine zum Vormerken:

Florianimesse
Sonntag, 05. Mai - 08:15 Uhr
Pfarrkirche Maria Laah

Teichfest
Samstag, 29. Juni - 15:00 Uhr
Feuerwehrhaus Losensteinleiten

Kirtag
Donnerstag, 15. August
Maria Laah

Feuerlöscherüberprüfung
Samstag, 12. Oktober - 09:00 bis 12:00 Uhr
Feuerwehrhaus Losensteinleiten

Immer am Laufenden bleiben über unsere Online-Auftritte:

Homepage
www.ff-losensteinleiten.com

Facebook
Freiwillige Feuerwehr Losensteinleiten

@FFLosensteinleiten

Instagram
ff_losensteinleiten

Bericht des Kommandanten

HBI Stefan Ganglbauer

Sehr geehrte Leserinnen und Leser des Jahresberichtes, liebe Freunde und Gönner der Freiwilligen Feuerwehr Losensteinleiten!

Das abgelaufene Jahr 2023 war das erste Jahr in meiner Funktion als Kommandant unserer Feuerwehr. Ich möchte mich an dieser Stelle nochmals bei meinem Vorgänger Ernst Hundsberger, beim Kommando und allen Kameradinnen und Kameraden für ihr Vertrauen und ihre Unterstützung herzlich bedanken.

„Retten, löschen, bergen, schützen", so lautet der Wahlspruch der Feuerwehr, und diese vier Worte umschreiben auch ganz treffend unsere Aufgaben.

Die Jugendgruppe ist ein wichtiger Bestandteil unserer Feuerwehr, da sie unsere Zukunft ist. Die Jugendfeuerwehrmitglieder zeigen großes Interesse und Engagement bei diversen Übungen, Weiterbildungen und Bewerben. Aber auch der Spaß darf nicht zu kurz kommen, weshalb den Kindern und Jugendlichen verschiedene Freizeitaktivitäten angeboten werden.

Um dem breitgefächerten Aufgabenbereich der Feuerwehr Sorge zu tragen, ist es für die Mannschaft unumgänglich, sich ständig aus- und weiterzubilden. Unbedingt notwendig sind auch unsere Übungen und Schulungen, um für den Ernstfall bestmöglich vorbereitet zu sein.

Jedes Jahr aufs Neue werden zahlreiche Stunden, sei es bei Einsätzen, Übungen, Weiterbildungen oder Veranstaltungen, investiert. So wurden im Jahr 2023 9.332 Stunden ehrenamtlich und unentgeltlich für Ihre Sicherheit aufgewendet.

Ein Dank gilt der Marktgemeinde Wolfern unter Bürgermeister Karl Mayr, dem Gemeindevorstand und dem Gemeinderat für die finanzielle Unterstützung.

Bedanken darf ich mich auch für die vielen Einladungen zu runden Geburtstagsfeiern, Hochzeiten und zum Storch aufstellen, die wir mit Freude entgegengenommen haben.

Mein besonderes Highlight vom Jahr 2023

Am 01. Juli hat in Wickendorf die Schauübung, welche in Zusammenarbeit mit der Feuerwehr Wolfern und dem Roten Kreuz Steyr erarbeitet und durchgeführt worden ist, stattgefunden.

Ich war sehr erfreut über die zahlreichen Besucher und die positiven Rückmeldungen im Nachhinein. Wir konnten mit dieser Übung den Zuschauern die Arbeit und Leistung der Feuerwehr sowie der Rettung bei einem Verkehrsunfall näherbringen. Weiteres dazu im Mittelteil auf Seite 10 und 11.

Abschließend möchte ich mich bei Ihnen für die immer wiederkehrende Untersützung und Ihr Vertrauen bedanken. Ihre Spende stellt einen wesentlichen Beitrag für unser Budget dar, und wir versichern, dass jeder Euro wieder für Ihre Sicherheit eingesetzt wird!

Im Namen der Kameradinnen und Kameraden wünsche ich Ihnen, gemäß unseres Leitspruchs

Gott zur Ehr – dem Nächsten zur Wehr

ein gutes und erfolgreiches Jahr 2024!

Inhaltsverzeichnis:

3	Bericht des Kommandanten
5	Mitgliederstand und Beförderungen
7	Lehrgänge und Ausbildungen
9	Bericht des Zugskommandanten
10,11	Schauübung Wickendorf
13	Jugendgruppe
15	Einsätze
17	Übungen
19	sonstige Ausrückungen

Impressum:

Herausgeber: Freiwillige Feuerwehr Losensteinleiten
4493 Wolfern, Losensteinleiten 11
E-Mail: ff-losensteinleiten@se.ooelfv.at
Internet: www.ff-losensteinleiten.com
Für den Inhalt, Texte und Gestaltung verantwortlich:
Schriftführer der FF Losensteinleiten,
BI d.F. Thomas Riener
Fotos: Freiwillige Feuerwehr Losensteinleiten
Druck: ff-jahresbericht.at
Im Sinne der Lesbarkeit wird zum Teil auf gendergerechte Schreibweise verzichtet. Wir bitten dies zu entschuldigen.

KTC METALLBAU

KOMM IN UNSER TEAM!

Ihr Partner für METALL-, GLAS- & HOLZBAU

+43 660 562 30 44 · +43 699 1133 81 36

4400 Steyr · Dr. Hans Ledwinka Straße 8
www.ktc-metallbau.at · office@ktc-metallbau.at

GASTHAUS NEUBAUER
GUTBÜRGERLICHE KÜCHE

gemütliche GASTSTUBE
SAAL für 150 Personen
EXTRASTÜBERL für 40 Personen
FISCHSCHMAUS im März
WILDSCHMAUS im Oktober
RIPPERLESSEN (auf Bestellung)

im Winter:
NATUREISBAHN mit Flutlicht

GASTHAUS NEUBAUER
Wickendorf 11
4493 Wolfern
☎ +43 699 104 027 75

Mitgliederstand der Freiwilligen Feuerwehr Losensteinleiten

Die Freiwillige Feuerwehr Losensteinleiten bestand mit Stichtag 31. Dezember 2023 aus 78 Mitgliedern, die sich folgendermaßen aufteilen:

14 Jungfeuerwehrmitglieder

53 Aktive Mitglieder

1 Einsatzberechtigtes Mitglied

10 Reservisten

Nach Geschlecht:

17 Kameradinnen

61 Kameraden

Übertritt von der Jugend in den Aktivstand:

Andreas Himmelbauer

Eintritt in den Aktivstand:

Lukas Maderböck
Julian Thurner

Übertritt in den Reservestand:

Karl Eigner

Austritt aus dem Aktivstand:

Elias Burgholzer
Elias Prosini
Jürgen Ritzinger

Verstorben:

Franz Hundsberger

Beförderungen:

zum Löschmeister

Daniel Buchmann

zum Oberbrandmeister

Ernst Hundsberger

Ich war auf Erd' ein Bauersmann,
mit Leib und Seel' und starker Hand,
stand schon oft vor Tageshelle
einsam still auf meinem Felde.
Pflug und Pferde in der Hand,
so gingen wir durchs Ackerland,
der Samen sproß im Sonnenschein,
die Ernte war oft reichlich mein.

Gott gab mir Kraft und Stärke
zu vollenden meine Werke.
So war ich glücklich jeden Tag,
wie es Gott befohlen hat.
So lebt nun wohl, mich ruft der Herr,
der Abschied fällt mir doppelt schwer,
der Tod ist bitter, seid bereit,
auch ihr müsst in die Ewigkeit.

Im Gebet gedenken wir
Herrn

Franz Hundsberger

Altbauer am Lindlbauergut

11.10.1932 - 19.4.2023

Ehrungen:

Feuerwehr Bezirksmedaille Bronze

Stefan Ganglbauer
Karl-Heinz Lederhilger

Feuerwehr Bezirksmedaille Silber

Franz Poinstingl

60-jährige Ehrenurkunde

Franz Wolfinger

MEIN JOB MIT SPANNUNG!

MEHLER ELEKTROTECHNIK

+43 7253-8225-0 job@mehler.at Lange Gasse 3, 4493 Wolfern

Ihr regionaler Arbeitgeber

- Technische/r Verkäufer/In E-Mobilität
- Technische/r Verkäufer/In Vertriebsinnendienst & Schaltschranksysteme
- Kalkulant/In Elektrotechnik Leistungsverzeichnisse
- Elektrotechniker/In im Bereich Projektierung & Planerstellung
- Elektriker/In – Elektrotechniker/In
- Engagierte/r Mitarbeiter/In Schaltschrankbau
- Maschinenbediener/In Stanzanlage Trumpf
- Maschinenbediener/In Blechfertigung/Abkantpresse
- Aluschweißer/In in der Schaltschrankproduktion

@mehler_elektrotechnik Mehler Elektrotechnik www.mehler.at

Benefits:

Parkplatz · Zwickeltage frei · Familien-betrieb · Überstunden Auszahlung · gratis E-Tanken · Fitness-studio · Mitarbeiter Feste

Lehrgänge und Ausbildung

Es wurden im Jahr 2023 insgesamt 25 Weiterbildungslehrgänge von unseren Kameraden besucht. Herzlichen Dank für die geleistete Zeit, die von den Kameraden freiwillig für die Weiterbildung im Feuerwehrdienst erbracht wurde!

Grundausbildung mit Abschluss Truppmann-Ausbildung:
Andreas Himmelbauer
Lukas Maderböck

Gruppenkommandanten-Lehrgang:
Daniel Ulrich

Zugskommandanten-Lehrgang:
Thomas Riener

Kommandanten-Lehrgang:
Stefan Ganglbauer

Atemschutzlehrgang:
Andreas Eigner

Technischer Lehrgang I:
Daniel Ulrich

Technischer Lehrgang II:
Daniel Ulrich

Warn- und Messgeräte-Lehrgang:
Daniel Ulrich

Lehrgang für Hauptbewerter THL:
Franz Kreutzinger

Lehrgang für Gerätewarte (im Bezirk):
Jonas Burgholzer
Reinhard Gruber

Weiterbildung für Feuerwehr-Ersthelfer:
Christian Eigner

Verkehrsregler-Ausbildung:
Andreas Eigner
Christian Eigner
Florian Hofer
Verena Schnaitter
Daniel Ulrich

Leistungsabzeichen:

Feuerwehr-Leistungsabzeichen in Gold
Thomas Riener

Silbernes Ehrenzeichen der Marktgemeinde Wolfern

Ernst Hundsberger

Im Zuge der Vollversammlung würdigte Bürgermeister Karl Mayr die Leistungen von Ernst Hundsberger mit dem silbernen Ehrenzeichen der Marktgemeinde Wolfern.

- 7 Jahre Gruppenkommandant
- 8 Jahre Lotsen- und Nachrichten-Zugskommandant
- 10 Jahre Kommandant
- In seine Zeit als Kommandant fallen viele Weiterentwicklungen für die Feuerwehr, wie zB. der Neubau des Feuerwehrhauses
- Weiters war er bei vielen Bewerben auf Bezirks- und Landesebene als Bewerter tätig.

VERTRIEB
Sicherer-Brandschutz PLUTO Feuerlöscher
Ges. gesch.
PLUTO-FEUERLÖSCHER 4400 STEYR O.Ö.
Haratzmüllerstr. 6
Tel.: 07252/53 0 82 Fax 07252/48 7 68
Neuware Füll- u. Prüfdienst

Bericht des Zugskommandanten

BI Daniel Ulrich

Im Jahr 2023 wurde unsere Feuerwehr bei 36 Einsätzen zu Hilfe gerufen. Bei diesen Ausfahrten waren insgesamt 380 Feuerwehrmänner 503 Stunden im Einsatz.

Durch die Vielzahl an Gefahren, die ein Einsatz mit sich bringt, ist man im Nachhinein froh, wenn wieder alle Kameraden unverletzt in das Feuerwehrhaus eingerückt sind.

Deshalb ist es von großer Bedeutung, dass wir uns die notwendige Zeit, unsere Freizeit, für Schulungen und Übungen nehmen, um auch im Ernstfall die Einsatzgeräte zu beherrschen.

Einsätze:

15x Elementarereignis - Hochwasser, Sturmschäden

5x Brand Sonstige Gebäude

3x Brand Gewerbe und Industrie

3x Einsatz auf Verkehrswegen

3x Lotsendienst

2x Brand Wohngebäude

2x Brandmelder – Täuschungsalarm

2x Berge-, Hebe- und Transportleistung

1x Pumparbeit

Unsere Kameraden nahmen teil an:

9 Monatsübungen
6 Schulungen
5 Gruppenübungen
13 Ausbildungen für Grundausbildung
3 Atemschutz-Leistungstest
4 Bewerbsübungen
1 Schau-Einsatzübung Wickendorf
1 Räumungsübung Volksschule Wolfern
1 Frühjahresübung Wolfern
1 Herbstübung Wolfern
1 Einsatzübung FF Dietach
sowie an Lehrgängen und Weiterbildungen

*Insgesamt wurden im vergangenen Jahr rund **9.332 Stunden** in die Feuerwehr investiert,*

*davon rund **4.185 Stunden in Einsätze und Ausbildungen**!*

*Das sind umgerechnet **389 Tage bzw. 1 Jahr und 24 Tage – Freiwillig – Ehrenamtlich – neben Job bzw. Ausbildung!***

*Diese Stunden würden bei einer Verrechnung laut Feuerwehr Tarifordnung (€ 32,40/Stunde) **€ 302.357, -** ergeben.*

Frühjahrsübung FF Wolfern

Technische Großübung

Gemeinsam mit der FF Neuzeug-Sierninghofen und dem roten Kreuz Steyr wurden wir von der FF Wolfern zu einer Frühjahrsübung eingeladen.

Das Übungsszenario stellte einen Verkehrsunfall von einem Traktor mit LKW und 2 PKWs mit insgesamt 8 verletzten Personen dar. Zusätzlich wurde noch die Suchaktion einer vermissten Person, sowie der Umgang mit austretendem Gefahrengut geübt.

Zu unseren Aufgaben zählten das Retten dreier verletzter Personen aus dem LKW, das Sichern des austretenden Gefahrenstoffes, das Stellen eines Suchtrupps und die Unterstützung des Roten Kreuzes beim Versorgen der verletzten Personen.

Schauübung in Wickendorf

Öffentliche Leistungsschau der beiden Wolferner Wehren und des Roten Kreuzes!

Bei strahlendem Sonnenschein konnten rund 250 Besucher den Freiwilligen Feuerwehren Losensteinleiten und Wolfern sowie dem Roten Kreuz - Bezirksstelle Steyr-Stadt bei der Arbeit auf die Finger sehen. Durch die Moderation der Arbeitsschritte durch Kommandant Stefan Ganglbauer wurden unsere Aufgaben den Gästen verständlich erklärt.

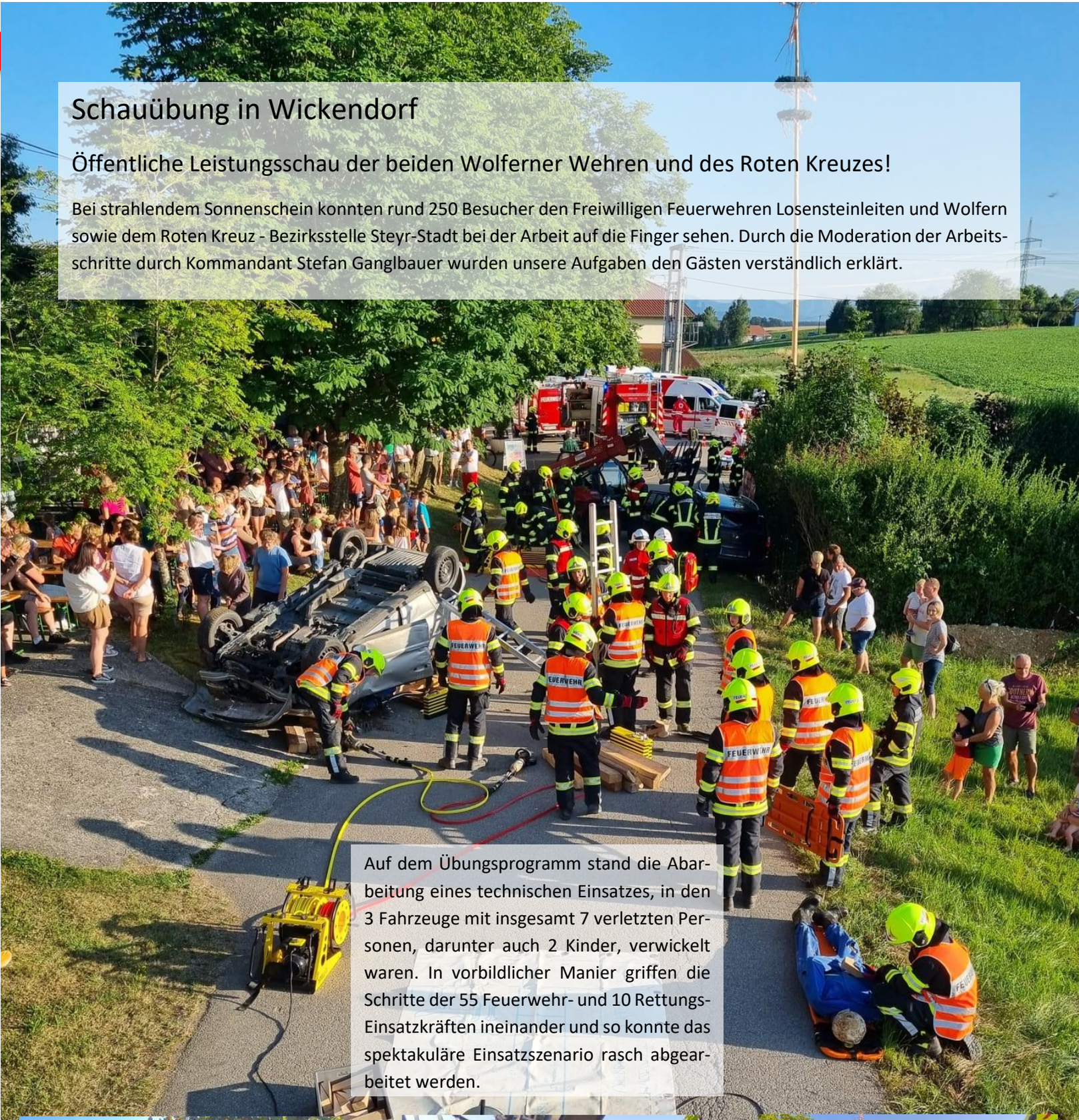

Auf dem Übungsprogramm stand die Abarbeitung eines technischen Einsatzes, in den 3 Fahrzeuge mit insgesamt 7 verletzten Personen, darunter auch 2 Kinder, verwickelt waren. In vorbildlicher Manier griffen die Schritte der 55 Feuerwehr- und 10 Rettungs-Einsatzkräften ineinander und so konnte das spektakuläre Einsatzszenario rasch abgearbeitet werden.

Die Gäste sahen die Arbeitsschritte der Freiwilligen aus nächster Nähe vom Gastgarten des Gasthauses Neubauer in Wickendorf und wurden sogar ins Geschehen mit eingebunden. So kam zum Beispiel der Notruf an die Feuerwehr direkt von den Gästen in der Rolle als "Ersthelfer".

Als Höhepunkt gab es zum Schluss noch das große "Hilfeleistungsfahrzeug 4" der Freiwilligen Feuerwehr St. Valentin zu bestaunen.
Außerdem wurde vom Gasthaus Neubauer eine Tombola mit 10 großartigen Preisen zum Thema Feuerwehr organisiert.

MADERBÖCK
GLASAKROBAT GMBH

Ihr kompetenter Partner für anspruchsvolle Kranarbeit im Bereich
Glasbau • Holzbau • Stahlbau • Maschineneinbringung • Reparaturen

Wir untersützen Ihr Projekt mit: LKW Kräne • Raupenkran • Minikräne • Transporte • Glassauger • Arbeitsbühnen • Verleih

Albrecht-Dürer-Straße 1A • A - 4493 Wolfern • T: + 43 7253 205 23 • M: + 43 664 104 89 01 • www.glasakrobat.at

Wolfinger GmbH
E-TECH

Bericht der Jugendgruppe

HBM d.F. Christian Eigner

Wir, die zukünftigen Feuerwehrfrauen und -männer, haben dieses Jahr wieder unser Bestes gegeben. Es wurden sowohl Theorie- und Bewerbsübungen als auch Alternativübungen abgehalten.

Unsere Jugendgruppe besteht derzeit aus 14 Jugendfeuerwehrmitgliedern, welche die Ausbildung zum aktiven Feuerwehrkameraden absolvieren. In diesem Jahr hatten wir insgesamt 30 Übungen, 4 Bewerbe und 2 Ausflüge.

Wissenstest

Am 04. März fand der Wissenstest des Bezirks Steyr-Land in Waldneukirchen statt.
Bei diesem Bewerb werden die Jugendfeuerwehrmitglieder sowohl theoretisch als auch praktisch auf ihr Feuerwehrwissen geprüft und bewertet. Über Themen wie: Erste Hilfe, Brandschutz, Unfallverhütung und Allgemeinwissen.

Wissenstest Bronze:

Nora Blumenschein
Johanna Hamerle
Leonie Kainz
Florian Mitter
Julian Mitter
Olivia Schützenhofer

Wissenstest Silber:

Miriam Ecklbauer
Josefine Ennsgraber
Klara Schützenhofer

Leistungsbewerbe

Wir absolvierten heuer die Abschnittsbewerbe: Bad Hall in St. Nikola, Weyer in Gaflenz und Steyr-Land in Saaß.

Beim Abschnittsbewerb in der Saaß konnten wir den ersten Platz in der Leistungsgruppe „2. Klasse“ erringen!

Auch beim Bezirksbewerb Steyr-Land in Ternberg haben wir teilgenommen.

Bei den Bewerben ist vor allem Fitness gefragt. Dank Hindernisbahn und Löschangriffsübung ist die Teilnahme sowohl herausfordernd als auch lustig. Bei genannten Wettkämpfen konnten wir unser Können unter Beweis stellen und somit folgende Leistungsabzeichen erlangen:

Feuerwehrjugend-Leistungsabzeichen in Bronze:

Lara Bauer
Nora Blumenschein
Johanna Hamerle
Leonie Kainz
Leonie Nosko
Jakob-Luca Sailer

Weiteres Programm

Eines der Highlights dieses Jahres war der Ausflug zur **Flughafenfeuerwehr** des Österreichischen Bundesheeres in Hörsching, wo wir mit einem Flughafen-Löschfahrzeug mit 5000 Liter Löschwasser und 1000 Liter Löschschaum eine Ehrenrunde über das Flugfeld mitgenommen wurden.

Bei unserem **Besuch im Freibad Ansfelden** konnten wir uns mit Wasserrutschen, Turmspringen und im Strudelbecken optimal austoben und die Kameradschaft stärken.

Wenn auch du zu unseren Jugendmitgliedern gehören möchtest, und zwischen 8 und 15 Jahre alt bist, melde dich bitte bei unserem Jugendbetreuer Christian Eigner unter der Nummer: +43 650 460 43 55 oder per E-Mail an ff-losensteinleiten@se.ooelfv.at

EVP
...rund um Sicher!

Eigner-Virag & Partner

Wilhelm EIGNER --- Markus VIRAG

IHR VERSICHERUNGSMAKLER

Versicherungen – Leasing
Bausparen – Finanzierung

4493 Wolfern, Schulstraße 5 Tel: 07253 20 700
office@evp-vm.at www.evp – vm.at

Ihr Versicherungsmakler mit dem Bonus der promakler Gruppe

Profitiere ab sofort von vielen weiteren Vorteilen mit der EVP – promakler -- BonusCard!

begünstigte KFZ-Schadenabwicklung – spare bis 100,- Selbstbehalt
zusätzliche Prämien – und Deckungsvorteile -- dein direkter Draht
zu deinem EVP-Betreuer über dein Kundenportal, und vieles mehr...

EVP ...rund um Sicher!
Eigner, Virag & Partner
IHR VERSICHERUNGSMAKLER

EVP Versicherungsmakler OG
4493 Wolfern, Schulstraße 5
Tel: 07253 / 20700
office@evp-vm.at | www.evp-vm.at
GISA Zahl 17010993, FN 288174k - LG Steyr

Ihr Versicherungsmakler mit dem Bonus der promakler Gruppe

reden Sie mit uns – es ist Ihr Geld

Sturm und Unwettereinsätze

Auch dieses Jahr war geprägt von zahlreichen Einsätzen aufgrund von Wetterereignissen. Im April wurden wir zu Pumparbeiten aufgrund des anhaltenden Regens gerufen. Im Sommer waren es Stürme, zum Teil mit Hagel, die uns forderten, die Verkehrswege wieder frei zu machen und Hilfe bei abgedeckten Häusern zu leisten. Auch bei dem Sturm kurz vor Weihnachten wurden wir zu mehreren Einsatzadressen gerufen. Aber nicht nur durch Sturm, sondern auch aufgrund des Schneefalls rückten wir Anfang Dezember zu zwei Fahrzeugbergungen aus.

Feldbrand Wolfern

An einem sehr heißen Sommertag wurden wir mit 8 weiteren Feuerwehren zum Brand einer Strohballenpresse in Wolfern alarmiert.
Am Einsatzort eingetroffen, fanden wir ein abgeerntetes Getreidefeld vor, auf dem sich der Brand bereits auf eine große Fläche ausgebreitet hatte.
Durch das Zusammenspiel der Löscharbeiten der Feuerwehren und den landwirtschaftlichen Geräten der umliegenden Landwirte konnte der Brand unter Kontrolle gebracht werden.

Verkehrsunfall Hainbach

Im März wurden wir zu einem Verkehrsunfall in Hainbach gerufen. An der Kreuzung der Wolferner mit der Sierninger Landesstraße waren zwei PKWs kollidiert. Beim Eintreffen am Einsatzort wurden die Lenker der Unfallfahrzeuge bereits vom Roten Kreuz versorgt. Unsere Aufgabe bestand in der Regelung des Verkehrs, dem Binden von ausgelaufenen Betriebsmitteln und Aufräumarbeiten der Unfallstelle. Gemeinsam mit der Polizei und dem Abschleppdienst konnten wir die Aufräumarbeiten schnell durchführen und die Straße wieder für den Verkehr freigeben.

Kaminbrand

Ebenfalls im März weckten uns um 03:56 Uhr die Sirenen. Wir wurden von der Landeswarnzentrale zu einem Kaminbrand in Losensteinleiten alarmiert.
Bei der Lageerkundung stellten wir fest, dass es sich um ein in Brand geratenes Ofenrohr handelte, das der Hausbesitzer bereits löschen konnte.
Wir kümmerten uns um den weiteren Brandschutz bis schließlich mit der Wärmebildkamera der FF Wolfern der gesamte Kaminzug auf weitere Wärmequellen untersucht wurde und Entwarnung gegeben werden konnte.

Das Beste aus Österreich auf jedem Teller.

UNSERE VISION – DEIN JOB – BEWIRB DICH!

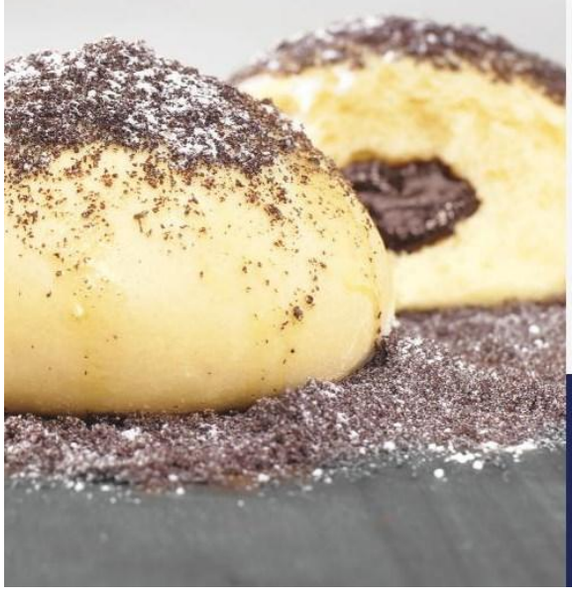

WEINBERGMAIER
Heimat Österreichischer Spezialitäten

Wir suchen Mitarbeiter:innen

- Facharbeiter Produktion
- Elektriker
- Verwaltung

Bewerbungen unter **weinbergmaier.at/jobs**
oder **07253/7691-847**

GRUBER HOLZ
SÄGEWERK • VOLLHOLZBÖDEN • HOLZSCHINDELN

holzius PARTNER

Gruber Reinhard & Josef
Dietachstrasse 15
A-4493 Wolfern

office@gruber-holz.at
www.gruber-holz.at
+43(0)7253/7358

Einsatzübung Weinstraße

Bei der Monatsübung März wurde als Übungsszenario ein Wohnhausbrand angenommen.
Es wurden zwei Personen im verrauchten Keller und zwei Personen, die sich im zweiten Stock auf den Balkon flüchten konnten, vom Atemschutztrupp gerettet.
Für die Rettung der Personen am Balkon wurde zudem der Einsatz der Schiebeleiter beübt.
Die Besatzung des KLF stellte die Löschwasserversorgung aus einem nahen Wasserbassin her.

Räumungsübung Volksschule

In regelmäßigen Abständen wird von der Volksschule eine Räumungsübung mit der Feuerwehr durchgeführt. So war es wieder so weit, dass sowohl das Lehrpersonal als auch die beiden Wolferner Feuerwehren ein Brandszenario beübten. Während 6 Klassen von den Lehrerinnen zum Sammelplatz am Marktplatz gebracht wurden, galt es die Personen aus 2 weiteren Klassen im 1. Obergeschoß über Leitern zu retten. Für die Kinder war es auf jeden Fall ein großes Spektakel, Feuerwehrarbeit nah zu erleben -> vielleicht dürfen wir ja den einen oder anderen in Zukunft bei der Jugendfeuerwehr begrüßen! 😊

Einsatzübung Wies

Übungsannahme bei der September Übung war ein Brand eines landwirtschaftlichen Objektes. Für den eingesetzten Atemschutztrupp galt es, eine vermisste Person aus dem verrauchten Heizgebäude zu retten. Als Wasserentnahmestelle diente der Fuchsbach in ca. 150m Entfernung.
Durch das gezielte und genaue Arbeiten konnte das Übungsziel schnell und sicher erreicht werden.

Pflichtbereichs Herbstübung

Die von der Feuerwehr Wolfern organisierte Herbstübung des Pflichtbereichs Wolfern stand ganz im Zeichen der Löschwasserversorgung über längere Wegstrecken.
So wurde eine Relaisleitung vom Hydranten beim Lagerhaus bis zum Übungsobjekt in Niederlindach aufgebaut und betrieben. Weiters sorgten vier 4.000l Tanklöschfahrzeuge für Wassernachschub per Pendelverkehr. Als Sammelstelle für das beförderte Löschwasser wurde der Abrollbehälter "Mulde" der FF Steyr herangezogen. Neben einem groß angelegten Löschangriff wurde noch eine Menschenrettung und eine Suchaktion durchgeführt.
In Summe nahmen 9 verschiedene Feuerwehren mit über 100 Kamerad/innen an der Großübung teil!

priewasser
BAUGESELLSCHAFT

Priewasser Bau GmbH
+43 7253 / 20 969
bau@priewasser.at
www.priewasser-bau.at

REIFEN Stummer

Reifen Stummer GmbH

Resthofstraße 26 4400 Steyr

Tel. 07252/71057

E-Mail: reifen.stummer@aon.at www.reifen-stummer.at

Montag – Freitag 8:00 – 12:00 und 13:00 – 17:00 Uhr

Hui statt Pfui - Flurreinigungsaktion

Da auch uns eine saubere Umwelt am Herzen liegt, nahmen 20 KameradInnen unserer Feuerwehr und unserer Jugendgruppe im März bei der "Hui statt Pfui - Flurreinigungsaktion" der Marktgemeinde Wolfern teil.
Gemeinsam mit über 100 weiteren Freiwilligen wurden wir eingeteilt, einige Straßenstücke von achtlos weggeworfenem Müll zu säubern.

Eigentlich schade, dass Ehrenamtliche in ihrer Freizeit den Müll anderer zusammenräumen müssen...

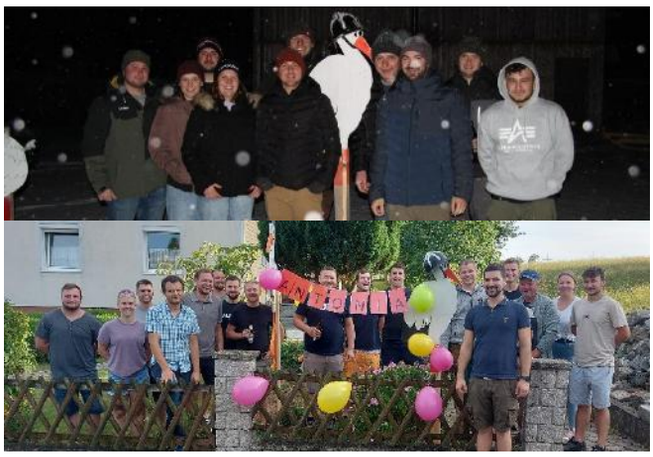

Der Feuerwehr-Storch ist gleich 2x gelandet

Ganz besonders freut uns, dass wir zwei Mal zu einer Baby-Feier eingeladen wurden.

Anfang des Jahres landete der Storch bei Kamerad Thomas Heitmanek, im Sommer bei Kommandant Stefan Ganglbauer.

Auch auf diesem Weg nochmals alles Gute für eure Familien und danke für die Einladung!

Feuerwehrausflug

Unser diesjähriger Feuerwehrausflug führte uns im Juni in die Steiermark.

Erstes Ziel war eine Fahrt mit dem "Flascherlzug" in Stainz. Für beste Unterhaltung sorgte ein Gaudi-Max mit dem ein oder anderen Witz bzw. Stück auf der "Quetschn".

Nach dem Mittagessen ging es weiter zum Erzberg, wo natürlich eine Runde mit dem Hauly nicht fehlen durfte.

Teichfest

Ein voller Erfolg auf allen Linien war das 2. Teichfest in Losensteinleiten am 01. Juli.
Bei perfektem Wetter konnten sich zahlreiche Besucher aus Nah und Fern an den köstlichen Spezialitäten vom Fisch erfreuen und sich an den verschiedenen Bars bei bester Stimmung unterhalten.
Bei den Kindern sorgten die Hüpfburg, das Kinderschminken und die Bastelecke für viel Abwechslung.
Und die Jungen bzw. jung gebliebenen Gäste konnten in der Disco bis spät in die Nacht weiterfeiern.

Zum Vormerken: 3. Teichfest am 29. Juni!

Raiffeisen
Sierning-Enns
WIR BRINGT
LEBEN IN DIE REGION.
WIR MACHT'S MÖGLICH
www.rbse.at