



Credits: Simon Paulin/imagebank.sweden.se



SWEDISH EDUCATION AND CAREER DAYS

November 2022



UNIVERSITY
OF BORÅS



JÖNKÖPING UNIVERSITY



Linnæus University
Sweden



LUND
UNIVERSITY



สวีเดน

ดินแดนแห่งนวัตกรรม
และความยั่งยืน



เลือกสวีเดน
เป็นจุดหมายปลายทาง
การศึกษาของคุณ

ติดตามเฟชบุ๊ก Swedish Education and Career Days
เพื่อเรียนรู้เพิ่มเติมเกี่ยวกับโอกาสการเข้าศึกษา และทุนการศึกษา

สแกนที่นี่



SWEDISH EDUCATION
AND CAREER DAYS



10 ข้อน่ารู้เกี่ยวกับ สวีเดน

เรียบเรียงโดย Sebastian Erik Larsson

แปลโดย นภกร ชินประยูร



ผู้นำด้านนวัตกรรม

จำนวนประชากรสวีเดนคิดเป็นเพียงร้อยละ 0.13 ของประชากรทั่วโลก แต่กลับมีอิทธิพลเป็นอย่างมากจากการสร้างสรรค์นวัตกรรมระดับโลก และครองอันดับต้น ๆ ในฐานะผู้นำด้านนวัตกรรมของ Global Innovation Index ประจำปี ค.ศ. 2022 ความมีเสถียรภาพทางสังคม การสนับสนุนจากรัฐบาล รวมถึงความเท่าเทียมกันในสังคมก่อให้เกิดสภาพแวดล้อมที่ดีสำหรับผู้ประกอบการให้มีอิสระในการได้ลองเสี่ยงทำอะไรใหม่ ๆ

เมืองสีเขียว

ในปี ค.ศ. 1996 เมืองเวกเคอ (Växjö) เป็นเมืองแห่งแรกในโลกที่ตั้งเป้าหมายในการปลอดเชื้อเพลิงฟอสซิลภายในปี ค.ศ. 2030 เมืองนี้ได้พิสูจน์ตัวเองจนเป็นที่ยอมรับว่าเป็นเมืองที่เขียวที่สุดในยุโรป (เมืองที่เป็นมิตรกับสิ่งแวดล้อมมากที่สุด) ไม่เพียงแต่เมืองเวกเคอเท่านั้นที่เผชิญกับความท้าทายของการเปลี่ยนแปลงสภาพภูมิอากาศ เมืองต่าง ๆ ทั่วสวีเดนได้กำหนดเป้าหมายที่จะลดการปล่อยก๊าซเรือนกระจกตามแนวทางการสร้างเมืองอัจฉริยะที่ยั่งยืน

อาคารประหยัดพลังงานซึ่งใช้พลังงานหมุนเวียนและใช้ตรวจวัดการใช้พลังงานเป็นโครงการที่นำมาใช้งานได้จริง เขตอุตสาหกรรมเก่ากลายเป็นเป้าหมายในการทำให้เป็นพื้นที่ที่ไม่มีมลพิษคาร์บอนเข้าสู่บรรยากาศด้วยระบบการจัดการขยะที่ชาญฉลาดในครัวเรือนและเศษอาหารเพื่อนำมาผลิตก๊าซชีวภาพให้เป็นเชื้อเพลิงสำหรับการขนส่งสาธารณะ ความยั่งยืนในตนเอง การตระหนักรู้ของประชาชน และการสนับสนุนจากรัฐบาลได้สร้างเมืองที่มีมลพิษต่ำทำให้ชาวสวีเดนสามารถเพลิดเพลินกับการใช้ชีวิตในเมืองที่สะอาดและสดชื่นที่บริสุทธิ์ดีต่อสุขภาพ



Credits: Melker Dahlstrand/imagebank.sweden.se

ไลฟ์สไตล์

ชาวสวีเดนจริงจังกับการเรียนและการทำงานแต่ก็ให้ความสำคัญกับการแบ่งเวลาพักผ่อนมากเช่นกัน

Fika (ออกเสียงว่า ฟีก้า) คือช่วงพักดื่มกาแฟที่ประกอบไปด้วยกาแฟ ชา หรือน้ำผลไม้พร้อมคุกกี้ ขนมปัง รวมถึงผลไม้และแซนด์วิช ซึ่งเป็นธรรมเนียมของชาวสวีเดนและเป็นส่วนสำคัญของวัฒนธรรมประจำชาติ ความพิเศษนั้นไม่ใช่แค่การได้ดื่มกาแฟแต่เป็นการใช้เวลาพูดคุย แลกเปลี่ยนความคิด และเสริมสร้างความสัมพันธ์กับผู้อื่นนอกเวลาการทำงาน คุณสามารถ *Fika* (ใช้ได้ทั้งเป็นนามหรือกริยา) กับครอบครัว เพื่อนฝูง เพื่อนร่วมงาน หรือเดกแรกของคุณ

Lagom เป็นปรัชญาการใช้ชีวิตของชาวสวีเดนแสดงถึงแนวคิดที่เน้นความพอดี เดินทางบนสายกลางไม่มากไม่น้อยเกินไป เป็นคำที่สรุปอุดมคติทางวัฒนธรรมและสังคมของสวีเดนในด้านความเท่าเทียมและความเป็นธรรม

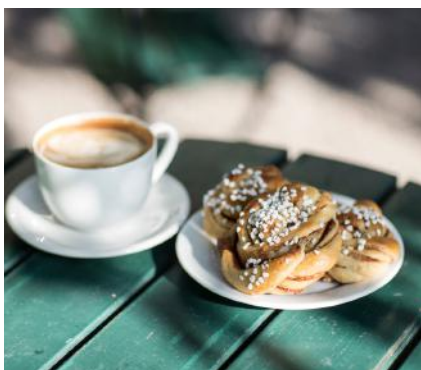

Credits: Tina Stafrén/imagebank.sweden.se

ภาษา

ภาษาสวีเดนเป็นภาษาราชการของประเทศสวีเดน อย่างไรก็ตาม จากผลการสำรวจโดยสถาบันภาษา ภาษาที่ใช้สื่อสารกันในประเทศสวีเดนนั้นมีมากกว่า 200 ภาษา และประชากรสวีเดนส่วนใหญ่หรือร้อยละ 89 สามารถพูดภาษาอังกฤษได้จึงไม่จำเป็นต้องใช้แค่ภาษาสวีเดนเพื่อสื่อสารให้เข้าใจกัน

ฤดูร้อนและฤดูหนาว

สวีเดนมีความแตกต่างระหว่างฤดูกาลอย่างมากตั้งแต่คืนฤดูร้อนที่ยาวนานและคืนฤดูหนาวที่ยาวนานพอ ๆ กัน สภาพอากาศยังแตกต่างกันอย่างมากตามฤดูกาล

ในช่วงฤดูร้อนของสวีเดนระหว่างเดือนมิถุนายนถึงสิงหาคมคุณสามารถเพลิดเพลินกับอุณหภูมิระหว่าง 20 ถึง 30 องศา ทางตอนใต้มีชายหาดที่สวยงามและเมืองน่ารักให้ไปเยี่ยมชม ทางตอนเหนือฤดูร้อนเป็นช่วงที่เหมาะสมที่สุดในการอาบน้ำแร่พระอาทิตย์เที่ยงคืน พร้อมทั้งเพลิดเพลินไปกับทิวทัศน์สวย ๆ เมืองต่าง ๆ จะมีชีวิตชีวาโดยเฉพาะโกเธนเบิร์ก (Göteborg) และสต็อกโฮล์ม (Stockholm) ซึ่งมีกิจกรรมความบันเทิงมากมายในช่วงพระอาทิตย์ขึ้นยามเช้าตรู่และพระอาทิตย์ตกยามดึก



ในฤดูหนาวระหว่างเดือนพฤศจิกายนถึงกุมภาพันธ์อาจมีอากาศหนาวจัด ดังนั้น คุณควรสวมเสื้อผ้าที่อบอุ่นและเตรียมพร้อมสำหรับลมแรง แม้อากาศจะหนาวแต่ก็เป็นฤดูหนาวที่น่าทึ่งและกลายเป็นดินแดนน้ำแข็งสุดอลังการ หากคุณอยากชมแสงเหนือต้องมุ่งไปทางเหนือ ใน Abisko คุณจะสัมผัสประสบการณ์ที่ต้องมนตร์ พื้นที่ตอนกลางของสวีเดนเหมาะกับการเล่นสกี ไม่ว่าคุณจะอยู่ส่วนไหนของสวีเดนในช่วงฤดูหนาว คุณจะดีดัมด้ากับบรรยากาศชวนผ่อนคลายจากภูมิทัศน์ที่เจียมสงบและปกคลุมไปด้วยหิมะ ชมพระอาทิตย์ในยามเช้า แ่วด้วยเสียงระงับ

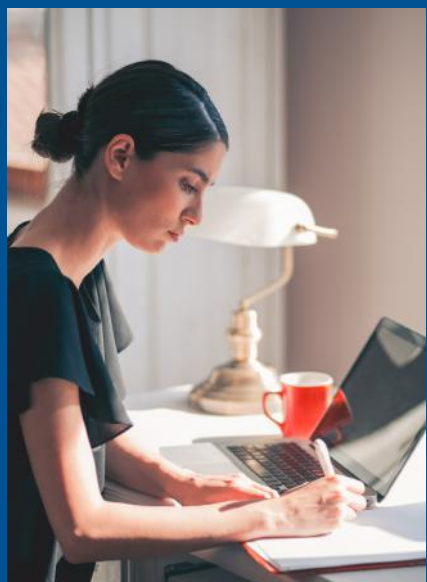

เรียนไปด้วย ทำงานไปด้วย

ในฐานะนักเรียนต่างชาติในสวีเดน คุณสามารถเรียนไปด้วยและทำงานไปด้วยได้ โดยไม่มีการจำกัดจำนวนชั่วโมงการทำงาน

มหาวิทยาลัยบางแห่งมีการช่วยเหลือนักศึกษาในการหางานพาร์ทไทม์ เช่น มีการจัดกิจกรรมร่วมกับบริษัทต่าง ๆ จัดงานแฟร์ด้านอาชีพหรือจัดเวิร์คช็อปการทำประวัติการศึกษาและการทำงาน

อย่างไรก็ตาม คุณยังคงต้องจัดลำดับความสำคัญให้การเรียนของคุณเป็นอันดับแรก เพราะเมื่อคุณยื่นคำขอย้ายอยู่ต่อในประเทศ สำนักงานตรวจคนเข้าเมืองจะขอหลักฐานยืนยันความก้าวหน้าในการเรียนของคุณและผลการเรียนต้องเป็นที่ยอมรับได้ หากการเรียนของคุณไม่ดีเนื่องจากทำงานหนักเกินไปคุณจะมีความเสี่ยงที่จะไม่ได้รับอนุญาตให้ขยายเวลาการอยู่ต่อในสวีเดน

ทุนการศึกษา มหาวิทยาลัย

มีทุนการศึกษาให้เลือกสมัครหลากหลาย สำหรับนักเรียนต่างชาติที่ต้องการเรียนต่อในสวีเดน



Credits: SimonPaulin/imagebank.sweden.se

มหาวิทยาลัยหลายแห่งมีโครงการสนับสนุนทุนการศึกษาที่แตกต่างกันไป ซึ่งทุนการศึกษาจะครอบคลุมทั้งค่าเล่าเรียนและค่าครองชีพ รวมทั้งยังมีมูลนิธิ สมาคมและองค์กรมากมายที่สนับสนุนทุนการศึกษาสำหรับนักเรียนต่างชาติ

เริ่มต้นหาทุนการศึกษาของคุณได้ที่ <https://studyinsweden.se/scholarships/other-scholarships>

ค่าครองชีพ

สกุลเงินสวีเดนเรียกว่า โครนา (SEK) และนักเรียนที่ต้องการใบอนุญาตพำนักอาศัยจะต้องแสดงให้เห็นว่ามีเงินทุนอย่างน้อย 8,694 โครนาต่อเดือนตลอดช่วงปีการศึกษา 2022

ค่าครองชีพของคุณในสวีเดนขึ้นอยู่กับไลฟ์สไตล์ส่วนตัวของคุณ

การรับประทานอาหารรวมถึงค่าเดินทางนั้นค่อนข้างแพงสำหรับนักเรียน จึงเป็นเรื่องปกติที่นักเรียนจะทำอาหารจากบ้านมากินเอง ร้านค้าและซูเปอร์มาร์เก็ตหลายแห่งมักมีส่วนลดให้สำหรับนักเรียน



หอพักสำหรับนักเรียนมีราคาตั้งแต่ 2,500 โครนา ถึง 6,500 โครนา และราคาอาหารทั่วไปอยู่ที่ประมาณ 2,000 โครนาต่อเดือน ชาวสวีเดนจะไม่นิยมใช้จ่ายด้วยเงินสด แต่จะใช้เป็นบัตรเครดิตหรือแอปพลิเคชันจ่ายเงิน บัตรต่างประเทศส่วนใหญ่จะใช้ได้หมด ดังนั้น การเปิดบัญชีธนาคารของสวีเดนจึงไม่จำเป็น หากคุณยังเป็นนักเรียนและจะอยู่อาศัยไม่เกิน 6 เดือนจะไม่สามารถเปิดบัญชีธนาคารได้ง่าย

ความเท่าเทียมและค่านิยมทางสังคม

จากการสำรวจข้อมูลเชิงลึกของ Hofstede สวีเดนได้รับเลือกให้เป็นหนึ่งในสังคมแห่งสตรีนิยมที่มีความเท่าเทียมมากที่สุดของโลก ด้วยค่านิยมที่โดดเด่นในด้านการให้ความสำคัญกับคุณภาพชีวิตและการดูแลเอาใจใส่ผู้อื่น การยกตนอยู่เหนือกว่าผู้อื่นนั้นจะไม่ใช่ที่ยอมรับในสังคม การตัดสินใจต่าง ๆ ล้วนมาจากการพิจารณาร่วมกันของผู้มีส่วนได้ส่วนเสีย ชาวสวีเดนรู้จักกันในชื่อ "förankringsprocess"

ซึ่งเป็นกระบวนการฉันทามติ เป็นวิธีบรรเทาความขัดแย้งโดยเน้นการประนีประนอม และการเจรจาพูดคุยกันเป็นเวลานาน เมื่อบรรลุข้อตกลงในแบบฉบับของ lagom ผู้เจรจาจะแสดงความยินดีและชมเชยอีกฝ่าย ซึ่งโดยรวมแล้ว บรรทัดฐานทางวัฒนธรรมของสวีเดนส่งเสริมให้เกิดความเท่าเทียมกัน และต่อต้านการก้าวก้าวหรือยกตนเหนือกว่าผู้อื่น

มารยาทของคนสวีเดน

ชาวสวีเดนให้ความสำคัญกับการตรงต่อเวลาไม่ว่าจะเป็นเวลานัดงาน นัดประชุม หรือแม้แต่นัดดื่มกาแฟแบบสบาย ๆ หากคุณมาสายการประชุมจะเริ่มต้นโดยไม่ต้องรอ

หากคุณได้รับเชิญให้ไปดื่มกาแฟที่บ้านของใครบางคน คุณจำเป็นต้องถอดรองเท้า ดังนั้น จะเป็นการดีถ้าคุณใส่ถุงเท้าและหลีกเลี่ยงการใส่รองเท้าที่ถอดออกยาก

อ้างอิงจาก

<http://www.swedishfood.com/fika>

<https://www.globalinnovationindex.org/gii-2022-report>

<https://studyinsweden.se/life-in-sweden/working-in-sweden/>

<https://studyinsweden.se/scholarships/other-scholarships/>

<https://sweden.se/business/innovation-in-sweden/>

<https://sweden.se/business/taking-care-of-business-in-sweden/>

<https://sweden.se/nature/7-examples-of-sustainability-in-sweden/>

<https://visitsweden.com/weather-and-climate/>

<https://www.hofstede-insights.com/country-comparison/sweden/>

<https://studyinsweden.se/moving-to-sweden/accommodation-budget/>

<https://www.thelocal.se/20140820/the-official-swedish-minority-languages>

Exhibitor List

Study in Sweden

University of Borås

Jönköping University

KTH Royal Institute of Technology

Linnaeus University

Lund University



**STUDY IN
SWEDEN**

Study in Sweden

**SWEDEN IS GREEN, CREATIVE, EQUAL
AND OPEN.**

**WHAT ELSE SHOULD YOU KNOW BEFORE
YOU DECIDE TO STUDY HERE?**

Studyinsweden.se เป็นแหล่งข้อมูลที่ครอบคลุมและเป็นทางการเกี่ยวกับการศึกษาในสวีเดนสำหรับทั้งนักเรียนต่างชาติที่สนใจจะไปเรียนต่อและนักเรียนปัจจุบัน

คุณสามารถค้นหามหาวิทยาลัยและโปรแกรมต่าง ๆ ของมหาวิทยาลัยสวีเดน และรับฟังความคิดเห็นจากศิษย์เก่าที่ประสบความสำเร็จเกี่ยวกับการเลือกสวีเดนเปลี่ยนชีวิตของพวกเขาอย่างไรได้ที่เว็บไซต์

Web: studyinsweden.se

— SWEDISH
EDUCATION
and
CAREER DAYS —



UNIVERSITY
OF BORÅS

University of Borås

เราพร้อมกันรับผิดชอบต่ออนาคต เราสร้างความแตกต่างผ่านการพัฒนาการศึกษาและการวิจัยที่โดดเด่นอย่างต่อเนื่อง เราทำงานร่วมกัน!

University of Borås ส่งเสริมการเรียนรู้ องค์กรความรู้ และนวัตกรรมที่มีคุณภาพสูงในสภาพแวดล้อมระดับสากลและเชื่อมโยงกับสังคม สำหรับเราแนวความคิดด้านความยั่งยืน และระบบหมุนเวียนเป็นสิ่งที่แทรกอยู่ในการศึกษา การวิจัย วิทยาเขต และในความร่วมมือกับสังคมรอบข้าง

ที่ University of Borås คุณสามารถเลือกหลักสูตรระดับปริญญาตรีและปริญญาโทที่เกี่ยวข้องกับอาชีพในอนาคตของคุณ เรายำเสนอหลักสูตรพิเศษในหลากหลายสาขาวิชา ซึ่งในหลายสาขาวิชามีอยู่ที่นี้ที่เดียวและดึงดูดนักศึกษาจากทั่วทุกมุมของโลก เราทำงานอย่างใกล้ชิดกับธุรกิจ อุตสาหกรรม และภาครัฐ โครงการวิจัยและการศึกษาของเรามีมาตรฐานสากลระดับสูงและมีความสัมพันธ์กับสังคมโดยรวม

Web: <https://www.hb.se/en/>





JÖNKÖPING UNIVERSITY

Jönköping University

Jönköping University เป็นมหาวิทยาลัยทันสมัยที่มีความก้าวหน้าในโลกที่เปลี่ยนแปลง พร้อมทั้งผสมผสานวิชาการเข้ากับการทำกิจกรรม วิทยาเขตของเรามีฐานมั่นคงในภูมิภาค มีทั้งนักศึกษาและอาจารย์ต่างชาติ ทำให้มีการเชื่อมโยงด้านนวัตกรรมและความคิดสร้างสรรค์จากทั่วโลก Jönköping เป็นมหาวิทยาลัยรุ่นใหม่ ที่เต็มไปด้วยชีวิตชีวาและเป็นที่ยอมรับ เราดึงดูดนักศึกษาหลายพันคนให้มารับโอกาสที่จะได้รับการศึกษาระดับชั้นนำ พร้อมประสบการณ์ใหม่และโอกาสในการเติบโต

Jönköping ได้ก้าวเข้ามาเป็นมหาวิทยาลัยที่มีชื่อเสียงระดับโลกในด้านการวิจัยที่หลากหลาย ซึ่งเกี่ยวข้องกับโปรแกรมการศึกษา มหาวิทยาลัยได้รับการรับรองโดย EQUIS และ AACSB (เป็นการก้าวหน้าขั้นใหญ่) ถึงสองครั้งและได้รับการจัดอันดับโดย Financial Times ให้เป็นหนึ่งใน 100 โรงเรียนธุรกิจชั้นนำของโลกในด้านหลักสูตรปริญญาโท เราร่วมมือกับชุมชนธุรกิจในภูมิภาคเพื่อให้นักเรียนได้รับการศึกษาที่มีการประยุกต์ให้เข้ากับความต้องการของตลาด ดังนั้นการศึกษของเราจึงไม่เพียงแต่ให้ความรู้ทางด้านเทคนิคเท่านั้น แต่ยังรวมถึงด้านความเป็นผู้ประกอบการ ความเป็นผู้นำ การสื่อสาร การพัฒนาที่ยั่งยืน และโอกาสในการติดต่อกับนานาชาติในช่วงระยะเวลาการศึกษา

นักศึกษาของเราเป็นที่ต้องการทั้งในประเทศและต่างประเทศ และมีนักศึกษาหลายคนได้งานทำก่อนจบการศึกษา ด้วยหลักสูตรที่ส่งเสริมประสบการณ์วัฒนธรรมที่หลากหลาย ซึ่งเตรียมความพร้อมให้คุณสำหรับการไปทำงานในระดับสากล

ที่มหาวิทยาลัย Jönköping คุณจะได้รับการศึกษาที่ได้มาตรฐานทางวิชาการระดับสูงและสนับสนุนนวัตกรรม ความยั่งยืน และความสัมพันธ์กับโลกแห่งความเป็นจริงอย่างถ่องแท้

Web: ju.se/en.html





KTH Royal Institute of Technology

KTH Royal Institute of Technology ก่อตั้งขึ้นในปี ค.ศ. 1827 และทำหน้าที่เป็นศูนย์กลางด้านนวัตกรรมและศักยภาพทางปัญญาที่สำคัญแห่งหนึ่งของยุโรป KTH เป็นมหาวิทยาลัยชั้นนำติด 100 อันดับแรก และเป็นมหาวิทยาลัยด้านเทคโนโลยีที่เก่าแก่ที่ใหญ่ที่สุด และมีชื่อเสียงที่สุดของประเทศ โดยมีนักศึกษามากกว่า 18,000 คนและมีชื่อเสียงในระดับสากลด้านความเป็นเลิศ หลักสูตรปริญญาโทครอบคลุมห้าสาขาวิชาที่มีมากกว่า 60 หลักสูตรซึ่งสอนเป็นภาษาอังกฤษ หลักสูตรเหล่านี้ช่วยให้นักศึกษาสามารถก้าวหน้าในการศึกษาในสภาพแวดล้อมที่หลากหลายด้วยสิ่งอำนวยความสะดวกระดับโลก การพัฒนาที่ยั่งยืนได้หลอมรวมเข้ากับทุกหลักสูตรระดับปริญญา และมีความสำคัญสูงสุดสำหรับการศึกษาและการวิจัยทั้งหมด

KTH มีนักศึกษาต่างชาติจำนวนมากและเน้นการประยุกต์ใช้ความรู้เชิงอุตสาหกรรมโดยผสมผสานความสัมพันธ์อันใกล้ชิดของมหาวิทยาลัยกับผู้นำด้านอุตสาหกรรม ด้วยวิธีการเรียนรู้ที่ไม่เหมือนใครนี้ทำให้นักศึกษาปริญญาโทสามารถตั้งตารอโอกาสทางอาชีพที่น่าตื่นเต้นด้วยปริญญาที่เป็นที่ยอมรับในระดับสากล

Web: www.kth.se/en



Linnaeus University

Sweden

Linnaeus University

มหาวิทยาลัยนานาชาติสมัยใหม่ ตั้งอยู่ฝั่งตะวันออกเฉียงใต้ของสวีเดนในสองเมืองที่รักธรรมชาติ ได้แก่ Kalmar เมืองชายฝั่งทะเล และ Växjö เมืองที่เป็นมิตรต่อสิ่งแวดล้อมที่สุดในยุโรป การเรียนที่ Linnaeus University หมายถึงการอยู่ในสภาพแวดล้อมที่เต็มไปด้วยความกล้าหาญ ความอยากรู้อยากเห็น และนวัตกรรม รวมถึงการใช้ชีวิตนักศึกษาที่เต็มไปด้วยกิจกรรมโดยมีอาจารย์และเจ้าหน้าที่ดูแลอย่างใกล้ชิด เราขอแนะนำมหาวิทยาลัยที่ทันสมัยพร้อมคุณภาพการศึกษาสูงที่สุดเท่าที่เป็นไปได้ให้แก่คุณ เป็นการศึกษาที่ช่วยให้คุณสร้างความแตกต่างให้กับโลก

Web: <https://lnu.se/en/>





LUND
UNIVERSITY

Lund University

มหาวิทยาลัยลุนด์ (Lund University) ก่อตั้งขึ้นในปีค.ศ. 1666 และได้รับการจัดอันดับให้เป็นมหาวิทยาลัย 100 อันดับแรกของโลกอย่างต่อเนื่อง มหาวิทยาลัยมีนักศึกษารวม 46,000 คน (27% เป็นนักเรียนต่างชาติ) เราภาคภูมิใจที่ได้เป็นหนึ่งในหลักสูตรที่กว้างขวางที่สุดในยุโรปเหนือด้วยหลักสูตรระดับปริญญามากกว่า 130 หลักสูตรซึ่งสอนเป็นภาษาอังกฤษทั้งหมด ในฐานะมหาวิทยาลัยที่ครอบคลุมด้วยสาขาวิชาหลากหลาย เราให้การศึกษาและการวิจัยในสาขาวิศวกรรมศาสตร์ แพทยศาสตร์ มนุษยศาสตร์และเทววิทยา วิทยาศาสตร์ เศรษฐศาสตร์และการบริหารกฎหมาย สังคมศาสตร์ และวิจิตรศิลป์และศิลปะการแสดง วิทยาเขตหลักของมหาวิทยาลัยตั้งอยู่ในเมืองมหาวิทยาลัยที่มีเสน่ห์ของลุนด์ทางตอนใต้ของสวีเดน ซึ่งเป็นเมืองที่มีประเพณีอันยาวนานหลายศตวรรษในด้านการเรียนรู้ระดับสูง ที่มหาวิทยาลัยยังมีวิทยาเขตขนาดเล็กอีกสองแห่งในเมือง คือ Malmö และ Helsingborg เราต่างรวมตัวกันด้วยความมุ่งมั่นที่จะทำความเข้าใจ ให้คำอธิบาย และพัฒนาโลกของเราจนถึงปัจจัยแวดล้อมของมนุษย์

Web: lunduniversity.lu.se





Embassy of Sweden
Bangkok

Embassy of Sweden

One Pacific Place, 8th Floor
140 Sukhumvit Road, Bangkok 10110
Telephone: 02-263-7200



www.swedenabroad.se/en/embassies/thailand-bangkok



facebook.com/SwedeninBangkok



Thai-Swedish
Chamber of Commerce

Thai-Swedish Chamber of Commerce

24/F Chamchuri Square, 319, Unit 24050
Phayathai Road, Kwaeng Pathumwan,
Khet Pathumwan, Bangkok 10330
Telephone: 02-007-2250



www.swecham.com



facebook.com/ThaiSwedishChamberofCommerce

Application

Autumn 2023 Intake Deadlines

ขั้นตอน	ปริญญาโท	ปริญญาตรี
เปิดรับสมัคร (ยื่นเอกสาร และสอบ)	17 ตุลาคม 2022	17 ตุลาคม 2022
ปิดรับสมัคร	16 มกราคม 2023	16 มกราคม 2023
มหาวิทยาลัยยืนยัน และตอบรับ	30 มีนาคม 2023	5 เมษายน 2023
เปิดภาคเรียน (ขึ้นอยู่กับมหาวิทยาลัย)	ช่วงเดือน สิงหาคม-กันยายน	ช่วงเดือน สิงหาคม-กันยายน

สมัครเลย!

Web: <https://www.universityadmissions.se/intl/start>

สวีเดน

ดินแดนแห่งนวัตกรรม และความยั่งยืน

เลือกสวีเดนเป็นจุดหมายปลายทาง
การศึกษาของคุณ



ติดตามเฟซบุ๊ก

Swedish Education and Career Days

เพื่อเรียนรู้เพิ่มเติมเกี่ยวกับโอกาสการเข้าศึกษา
และทุนการศึกษา



—
SWEDISH
EDUCATION
and
CAREER DAYS
—



ใครอยากไปเรียนต่อที่สวีเดน + พลาดไม่ได้!!!

มาแล้ว!!! งานแนะแนวศึกษาต่อที่สวีเดน
พบกับ 'Swedish Education and Career Days'
เพื่อพูดคุยกับมหาวิทยาลัยชั้นนำในสวีเดนผ่าน **Zoom**

เข้าชมฟรี!
มี Live สด

งานจัด 2 วัน ว่างวันไหนมาวันนั้น!

📅 วันเสาร์ ที่ 26 พฤศจิกายน 2022
🕒 13:30-17:00 (เวลาประเทศไทย)
📍 Virtual Fair

📅 วันพุธ ที่ 30 พฤศจิกายน 2022
🕒 18:30-22:00 (เวลาประเทศไทย)
📍 Virtual Fair

ลงทะเบียนเลย!



วันเสาร์ ที่ 26 พฤศจิกายน 2022



วันพุธ ที่ 30 พฤศจิกายน 2022



Linnæus University
Sweden



Organised by



Thai-Swedish
Chamber of Commerce



Embassy of Sweden
Bangkok