

ESTIMULAR GERAÇÕES



# DESENVOLVIMENTO SOCIAL E EQUIPAMENTOS PÚBLICOS

Cuidar da população dotando os territórios de equipamentos e infraestruturas públicas de qualidade serão sempre premissas cruciais para as políticas e estratégias de integração e bem estar social, constando dos objetivos de quem intervém ativamente no território. Abraçamos o desafio de cuidar das diferentes gerações com projetos que estimulem o corpo e mente, também com uma vertente pedagógica e de equilíbrio ambiental.



15  
ANOS





# DESENVOLVIMENTO SOCIAL E EQUIPAMENTOS PÚBLICOS

## PARQUES VERDES URBANOS

- Requalificação da Residência Paroquial e Terrenos Anexos de Bodiosa
- Plano de Requalificação da Aldeia e Frente Ribeirinha de Vila Corça
- Parque Urbano da Sabacheira
- Parque Urbano da Serra del Rei
- Parque Etnográfico de Serra del Rei
- Parque Ecológico Quinta da Azenha

## EQUIPAMENTOS DE APOIO SOCIAL

- Centro de Dia de Folgosa
- Estrutura Residencial para Pessoas Idosas de Caparrosa (ERPI) de Caparrosa
- Lar de Idosos da Associação de Povolide
- Lar de Idosos de São Bartolomeu de Messines
- Lar de Idosos da Associação de Caparrosa
- Parque Infantil de Bodiosa
- Reabilitação de Edifício para Espaço Cultural Midonis (Midões)

## EQUIPAMENTOS PÚBLICOS

- Beneficiação da Capela de São Pedro em Sátão
- Beneficiação da Capela da Nª Senhora da Saúde, Caparrosa
- Centro de BTT de Caparrosa - Jardim de Montalvo, Constância



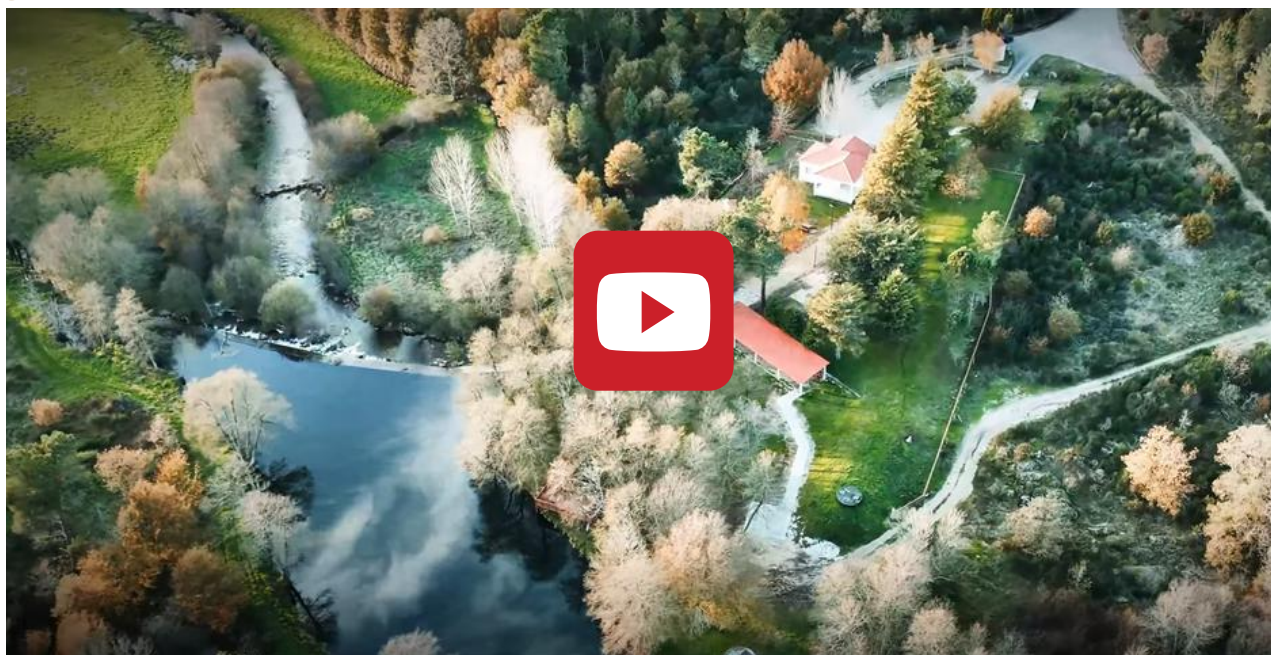

## PARQUE ECOLÓGICO QUINTA DA AZENHA

O projeto Parque Ecológico da Quinta da Azenha tem como objetivo a requalificação e valorização ambiental da Quinta da Azenha, na União de Freguesias de Vila Nova de Paiva. O espaço foi transformado num local de lazer e educação ambiental, promovendo o contacto com a biodiversidade local e reforçando o património natural e cultural da região.

As intervenções incluíram a limpeza do espaço, remoção de estruturas degradadas, reabilitação de edificações, criação de acessos para pessoas com mobilidade reduzida e instalação de iluminação solar e mobiliário urbano. O projeto também integrou espaços educativos, como jogos didáticos sobre fauna e flora, um miradouro e áreas para observação da natureza, garantindo a sustentabilidade e valorização da identidade local.

● **LOCALIZAÇÃO**  
Vila Nova de Paiva,  
Alhais e Fráguas

● **SERVIÇOS**  
Planeamento  
estratégico,  
Projeto de  
construção,  
Design gráfico

● **ANO**  
2023

● **FASE**  
Concluído



## CENTRO DE BTT

A proposta para o Centro de BTT de Caparrosa pretendeu cumprir todos os requisitos necessários no que diz respeito aos percursos de BTT demarcados, instalações sanitárias e balneários, estação de reparação e lavagem de bicicletas, etc.

Para além disto foi proposta a criação de uma pista com dimensões oficiais para as modalidades de BMX e Four-Cross (4X), uma zona para a prática de Trial Bike e uma Pump Track.

Em sintonia com estas intervenções foi proposto ainda um arranjo paisagístico da envolvente da pista, bem como a criação de zonas de lazer, parque de merendas e parque de estacionamento.



### ● LOCALIZAÇÃO

Caparrosa e Silvares, Tondela

### ● FASE

Estudo Prévio

### ● ANO

2018

### ● SERVIÇO

Planeamento estratégico,  
Projeto de construção,  
Candidatura a apoio financeiro



## PARQUE URBANO E ETNOGRÁFICO

Esta intervenção divide-se em dois momentos. O primeiro visa a criação de um parque temático e etnográfico, mais dedicado ao ensino das atividades tradicionais, nomeadamente da agricultura, da pastorícia, da moagem do cereal, entre outras.

O segundo momento passa pela criação de uma zona a norte, mais de parque urbano direcionado, para atividade física e lazer, normalmente através da criação de um campo de jogos, outro de jogos tradicionais, parque de merendas, assim como várias zonas ajardinadas direcionadas para atividade física, de lazer e contemplação deste enquadramento rural.



### ● LOCALIZAÇÃO

Serra del Rei, Peniche

### ● FASE

Estudo Prévio

### ● ANO

2021

### ● SERVIÇO

Planeamento estratégico,  
Projeto





## RESIDÊNCIA PAROQUIAL DE BODIOSA

A intervenção na residência paroquial de Bодiosa pretende requalificar e ampliar o edifício existente para alojamento do pároco, apoio às funções sociais e religiosas da paróquia (catequese, escuteiros, etc), criação de um espaço museológico do principal espólio religioso da paróquia, e alojamento de turismo religioso, social e desportivo.

A proposta nos espaços exteriores pretendeu criar zonas de atividades desportivas, recreio e lazer ao ar livre, um pavilhão multiusos para albergar eventos e balneários, requalificar o anfiteatro existente, reformulação das acessibilidades pedonais e viárias, criação de um jardim/horta de plantas aromáticas e medicinais bíblicas, assim como a criação de um parque de autocaravanismo.



# DESENVOLVIMENTO SOCIAL E EQUIPAMENTOS PÚBLICOS





## FRENTE RIBEIRINHA DE VILA CORÇA

Esta intervenção visou criar um espaço para fruição da natureza ordenado e sustentável, com uma forte interação entre os espaços naturais e as atividades de recreio, lazer e desporto, na frente ribeirinha de Vila Corça, na albufeira da Barragem de Fagilde, no concelho de Viseu.

Assim foi proposto um passadiço ao longo da frente ribeirinha, tendo-se previsto uma praia fluvial, ancoradouros para embarcações motorizadas e não motorizadas, locais e equipamentos para pesca desportiva, parque de merendas, bar e restaurante, campos de jogos, wakeboard, etc.

Todas estas intervenções são envolvidas num arranjo das estruturas naturais existentes e num enquadramento paisagístico mais digno para este território.

● LOCALIZAÇÃO  
Bodiosa, Viseu

● SERVIÇOS  
Planeamento  
estratégico,  
Projeto de construção

● ANO  
2015

● FASE  
Estudo Prévio





## CAPELA DE SÃO PEDRO

O projeto pretende preservar e valorizar a Capela de São Pedro, em Corujeira, freguesia de Ferreira de Aves, Sátão. A intervenção inclui a construção de uma instalação sanitária para o pároco, ampliando o volume nascente e aumentando a área total de 163 m<sup>2</sup> para 166 m<sup>2</sup>.

Serão substituídos os revestimentos interiores, removido o amianto da cobertura, restaurados os elementos decorativos e as portas em madeira, e instaladas janelas basculantes em caixilharia metálica. Os arranjos exteriores preveem acessos para pessoas com mobilidade condicionada, novos pavimentos, mobiliário urbano, zonas ajardinadas, sinalética e iluminação moderna.

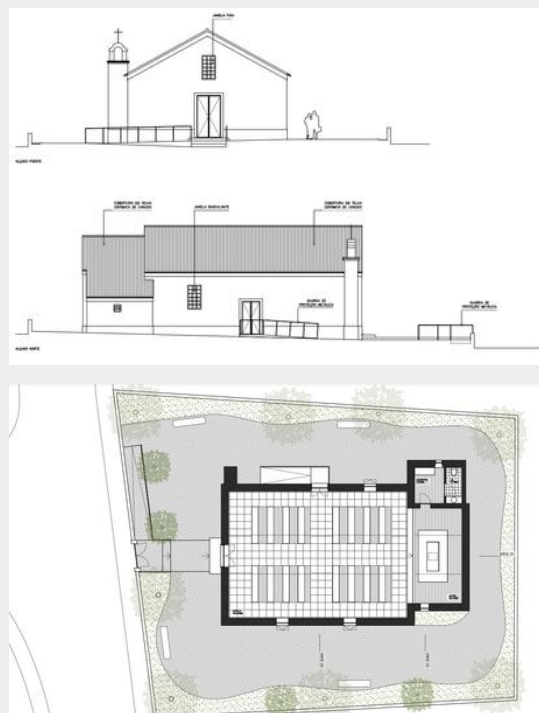

- **LOCALIZAÇÃO**  
Corujeira, Sátão
- **FASE**  
Estudo Prévio
- **ANO**  
2017
- **SERVIÇO**  
Planeamento estratégico,  
Projeto de construção,  
Candidatura a apoio  
financeiro

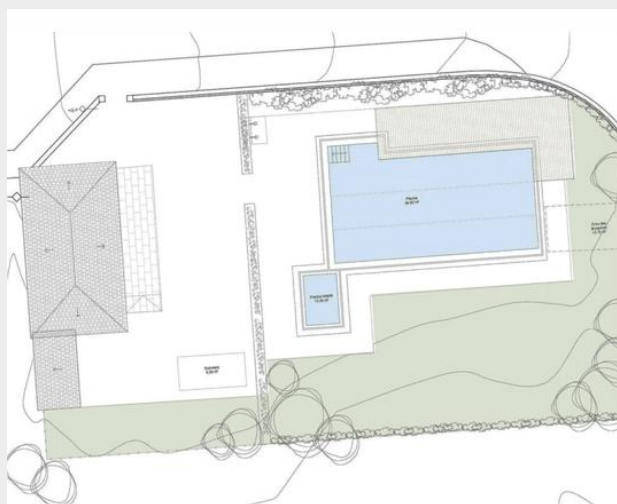

## PISCINA DE PÓVOA DO CONCELHO

Este projecto visa a requalificação da Piscina da Póvoa do Concelho e respectivos Balneário e enquadra-se numa obra de alteração de edifício.

A estratégia de intervenção procura dotar o edifício dos balneários, zona do pessoal técnico/posto de socorro (antigo anexo) e piscina existentes, das condições necessárias à sua perfeita utilização, de forma segura e funcional, garantindo o cumprimento dos requisitos inerentes a uma piscina de aprendizagem e recreio.

- **LOCALIZAÇÃO**  
Póvoa do Concelho,  
Trancoso
- **SERVIÇOS**  
Candidatura  
e Projecto
- **ANO**  
2024
- **FASE**  
Estudo Prévio



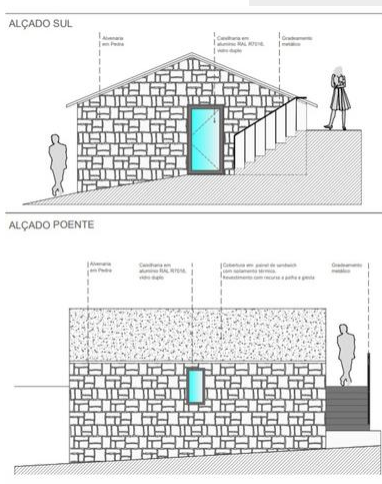

## CENTRO INTERPRETATIVO TRILHOS VERDES E CASA DE APOIO

Este projecto trata-se de uma intervenção que irá contribuir significativamente para o reforço e revitalização do turismo de natureza da freguesia de Santa Maria, em Manteigas, valorizando e respeitando os valores naturais do Parque Natural da Serras da Estrela e contribuindo para a promoção do desenvolvimento sustentável da região, assim como dos produtos tradicionais e património local.

De um modo geral, o projeto tem como objectivo requalificar os dois edifícios, valorizar todo o património e elementos endógenos de modo a criar as condições necessárias para que a comunidade local e restante população possam usufruir e contemplar este património Natural com especificidades únicas.

- **LOCALIZAÇÃO**  
Santa Maria, Manteigas
- **SERVIÇOS**  
Conceito estratégico, Projeto, Candidatura a apoio Financeiro, Assistência Técnica, Design Gráfico
- **ANO**  
2021
- **FASE**  
Concluído



## CENTRO DE DIA DE FOLGOSA

Este projeto corresponde à alteração de edifício da Associação Recreativa Cultural e Ecológica para reformulação de um dos seus volumes no novo Centro de Dia, procurando ampliar e melhorar a oferta de serviços nesta área, num território bastante carenciado e com uma significativa população idosa.

Para além da definição das novas relações com a envolvente, as alterações nos espaços interiores pretendem adaptar a estrutura existente às necessidades de acolhimento e serviços, nomeadamente refeições, convívio e ocupação, cuidados de higiene, tratamento de roupas, férias organizadas ou, ainda, serviços de refeições ao domicílio ou apoio domiciliário.

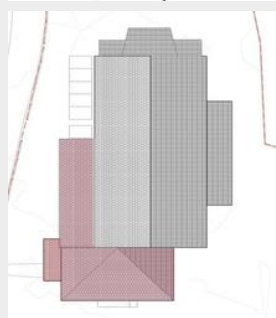

- LOCALIZAÇÃO: Folgosa, Lordosa, Viseu
- FASE: Licenciamento
- ANO: 2021
- SERVIÇO: Projeto

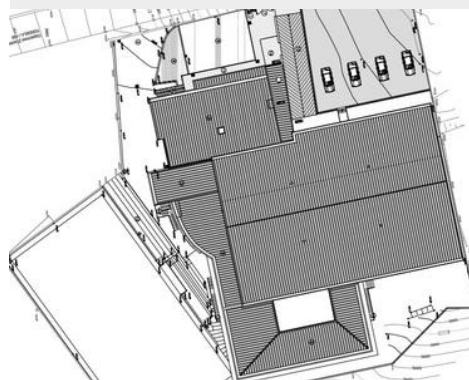

## ERPI CAPARROSA

Promovido pela Associação de Solidariedade Social de Caparrosa, este projeto pretende atualizar a capacidade de resposta residencial através do aumento da sua Estrutura Residencial para Pessoas Idosas (ERPI), num território de baixa densidade e vulnerável à exclusão social. Integrado numa candidatura ao Programa de Alargamento da Rede de Equipamentos Sociais (PARES), a ERPI de Caparrosa para além de reforçar o acolhimento aos idosos, irá promover certamente uma melhoria sustentada na qualidade de vida e bem-estar dos seus utentes, também através da resposta especializada na prestação de serviços de saúde a pessoas com doenças degenerativas e outras.

- LOCALIZAÇÃO: Caparrosa, Tondela
- FASE: Licenciamento
- ANO: 2021
- SERVIÇO: Candidatura a apoio financeiro



DESENVOLVIMENTO SOCIAL E  
EQUIPAMENTOS PÚBLICOS



15  
ANOS



ESTIMULAR GERAÇÕES