



PALILA

CATÁLOGO 2025





CUIDAMOS TU **SALUD**  
CON LO MÁS INNOVADOR  
EN PRODUCTOS



# ORÍGENES

**Palila Products & Services** nace en febrero de 2014 de la mano de los hermanos Omar y Jorge Moreno. Ambos egresados de la Facultad de Medicina de la Universidad de Panamá en los años 2013 y 2015, respectivamente; deciden emprender en un negocio que, hasta la fecha, no tenía un referente claro en el mercado panameño: el equipo y materiales que necesitaban los estudiantes de medicina y nuevos médicos.

PALMA  
+  
ÁGUILA  
=  
PALILA

Toda empresa lleva un nombre. La idea surge de la unión de los apellidos de su abuela materna, Palma, y su abuela paterna, Águila. Luego de diferentes pruebas, los doctores Moreno descubren que "PALILA" ya tenía un significado.



**Doctores Jorge y Omar Moreno**



**Loxioides bailleui** y el origen del logo de Palila

La Palila, *Loxioides bailleui*, es un ave endémica de las islas de Hawái. Se caracteriza por su tamaño de 19 cm, pico corto y redondeado. El macho se caracteriza por su cabeza amarilla oro, que la hace muy llamativa. Desde el 2003, esta especie ha sufrido un gran descenso en su población, siendo clasificada como en peligro crítico de extinción. Su historia y atractivo convenció a los hermanos Moreno para que no sólo nombrara a su naciente empresa, sino que fuera inspiración para el logo de la misma.



**Palila Chitré.** Ubicado en Plaza Azuero Local 12, al lado de Super 99 y Clínica San Juan Bautista.



**Palila Outlet Chorrera.** Ubicado en Platinum Plaza Local 17, al lado de Global Bank.



*En la actualidad, **Palila Products & Services** es una empresa reconocida en el mercado de los profesionales y estudiantes de la salud a nivel nacional por su respaldo, seguridad y calidad. Esto es gracias a su equipo de trabajo que conforma la gran Familia Palila, la cual garantiza el mejor servicio y atención; junto con la mejor selección de equipos, insumos, uniformes y demás productos necesarios para el buen desempeño de las funciones del personal de salud. Es por ello que hoy somos:*

**¡TU MEJOR OPCIÓN EN SALUD!**

**Local de Palila.** Ubicado en El Ingenio, Bethania.



## 7 EQUIPO MÉDICO

- 8 *Estetoscopios*
- 14 *Glucómetro y Accesorios*
- 16 *Set de Disección*
- 17 *Instrumentos de Medición*
- 18 *Sets Diagnósticos*
- 21 *Termómetros*
- 23 *Tijeras*
- 24 *Ultrasonido*
- 26 *Electrocardiografía*
- 27 *Medidores de Presión Arterial*
- 33 *Oxímetros de Pulso*
- 34 *Portapapeles y Linternas de Bolsillo*
- 35 *Martillos de Reflejos*
- 36 *Terapia Respiratoria*

## 38 ESTÉTICA

- 39 *UNYQUE PRO*
- 43 *ENYGMA PRO*
- 47 *SUPREME PRO*
- 53 *FREEZPEN 35g*

## 58 MOVILIZACIÓN

- 61 *Bastones*
- 62 *Andaderas*
- 65 *Muletas*
- 67 *Sillas de Rueda*

## 68 SEGURIDAD PARA BAÑO

- 69 *Sillas de Baño*
- 70 *Alfombras para Baño*
- 71 *Agarradera*

## 71 ORTOPEDIA Y REHABILITACIÓN

- 74 *Inmovilizadores y Ortesis*
- 90 *Rehabilitación*

## 94 DOMICILIARIO

- 95 *Sillones, Colchones y Bancos*

## 98 INSUMOS

- 95 *Mascarillas*
- 98 *Protección Facial*
- 100 *Protección Corporal*
- 101 *Odontológico*
- 102 *Descartable*

## 105 BATAS

- 106 *Batas Blancas Larga para Dama*
- 109 *Batas Blancas Cortas para Dama*
- 112 *Batas de Colores para Dama*
- 116 *Batas Blancas Larga para Caballero*
- 118 *Batas Blancas Cortas para Caballero*
- 120 *Batas de Colores para Caballero*

## 122 UNIFORMES

- 123 *WonderWink*
- 130 *Cherokee*
- 143 *Dickies*
- 151 *HeartSoul*
- 154 *Healing Hands*
- 158 *MedCouture*

## 162 GORROS

- 163 *Gorros Palila Unisex*
- 164 *Gorros Palila para Dama*
- 165 *Gorros Cherokee*

## 166 CALZADO

- 167 *Anywear Guardian Angel*
- 168 *Anywear Journey*
- 169 *Anywear Streak*
- 170 *Anywear Verve*
- 171 *Anywear Range*
- 172 *Infinity Bolt*
- 173 *Infinity Flow*
- 174 *Infinity Fly*

## 183 ACCESORIOS

- 184 *Medias de compresión*
- 192 *ID Holders*

## 193 NUTRICIÓN

- 194 *El Rincón de Diego*

## 200 CUIDADO PERSONAL

- 201 *Artículos de Cuidado Personal*

## 202 LIBROS

### MÉDICOS

- 203 *Ciencias Básicas*
- 203 *Ciencias Preclínicas*
- 207 *Especialidades Médicas*
- 216 *Libros de Enfermería*

- 175 *Infinity Saga*
- 176 *Infinity Echo*
- 177 *Infinity Volta*
- 178 *Infinity Dart*
- 179 *Infinity Everonknit*
- 180 *Infinity Shoes*
- 181 *Infinity Chase*
- 182 *Anywear Zone*

# | EQUIPO MÉDICO

REGRESAR AL  
**índice**



# ESTETOSCOPIOS



**Authorised  
Dealer**

## PRODUCTO DESTACADO

MARCA: 3M LITTMANN

MODELO: CLASSIC III

COLOR: NEGRO CON ACABADO  
'NEGRO HUMO'

UN CLÁSICO: LA ÚLTIMA  
EDICIÓN DEL MODELO  
INSIGNIA DE LA RECONOCIDA  
LÍNEA DE ESTETOSCOPIOS  
LITTMANN.

DISPONIBLE EN AMPLIA  
VARIEDAD DE COLORES  
DE TUBO Y ACABADOS  
METÁLICOS.





**Authorised  
Dealer**



### Estetoscopio Littmann Classic III

*Indispensable para realizar el examen físico a los paciente.*

*Ideal para estudiantes, médicos generales y especialistas en áreas no críticas.*

*Pieza receptora bilateral de doble diafragma, útil para evaluación pediátrica y de adultos.*

*Transformable en campana abierta: diafragma removible del lado de menor diámetro.*

*Comodidad garantizada con suaves olivas.*

*Amplia variedad de colores y acabados.*

**\*Consulte con su Ejecutivo para colores.**



### Estetoscopio Littmann Cardiology IV

*Permite auscultar cambios sutiles en el estado del paciente. Ideal para áreas críticas como Salas de Emergencias, Unidades de Cuidados Intensivos, salas de Cardiología y demás.*

*Pieza auscultadora 40% más ancha y 60% más profunda que en el Classic III.*

*Pieza receptora bilateral de doble diafragma, útil para evaluación pediátrica y de adultos.*

*Transformable en campana abierta: diafragma removible del lado de menor diámetro.*

*Amplia variedad de colores y acabados.*

**\*Consulte con su Ejecutivo para colores.**

**Nota: los estetoscopios Littmann se pueden solicitar por pedido en caso de no estar en inventario el modelo deseado.**



# ESTETOSCOPIOS



**Authorised  
Dealer**

- AGREGA A TU LITTMANN**
- ID TAG OFICIAL LITTMANN**
- + NOMBRE.**
- GRABADO TAMBIÉN PUEDE SER  
EN CAMPANA DE ESTETOSCOPIO**

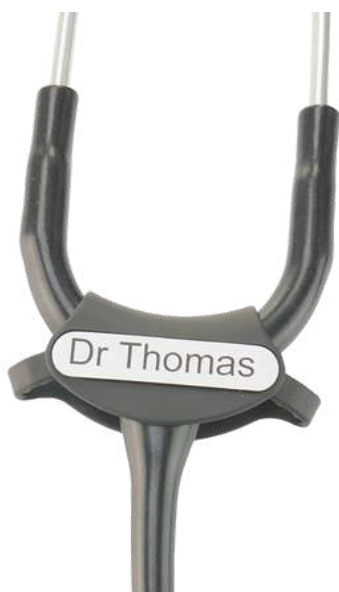

## **LITTMANN CLASSIC II PEDIÁTRICO O NEONATAL**

*Diseñado especialmente para pacientes pediátricos, el Littmann® Classic II Pediatric permite una auscultación clara y precisa en niños y adolescentes. Su campana de doble lado con diámetros reducidos se adapta perfectamente a cuerpos pequeños, brindando al profesional una evaluación confiable en cada examen.*

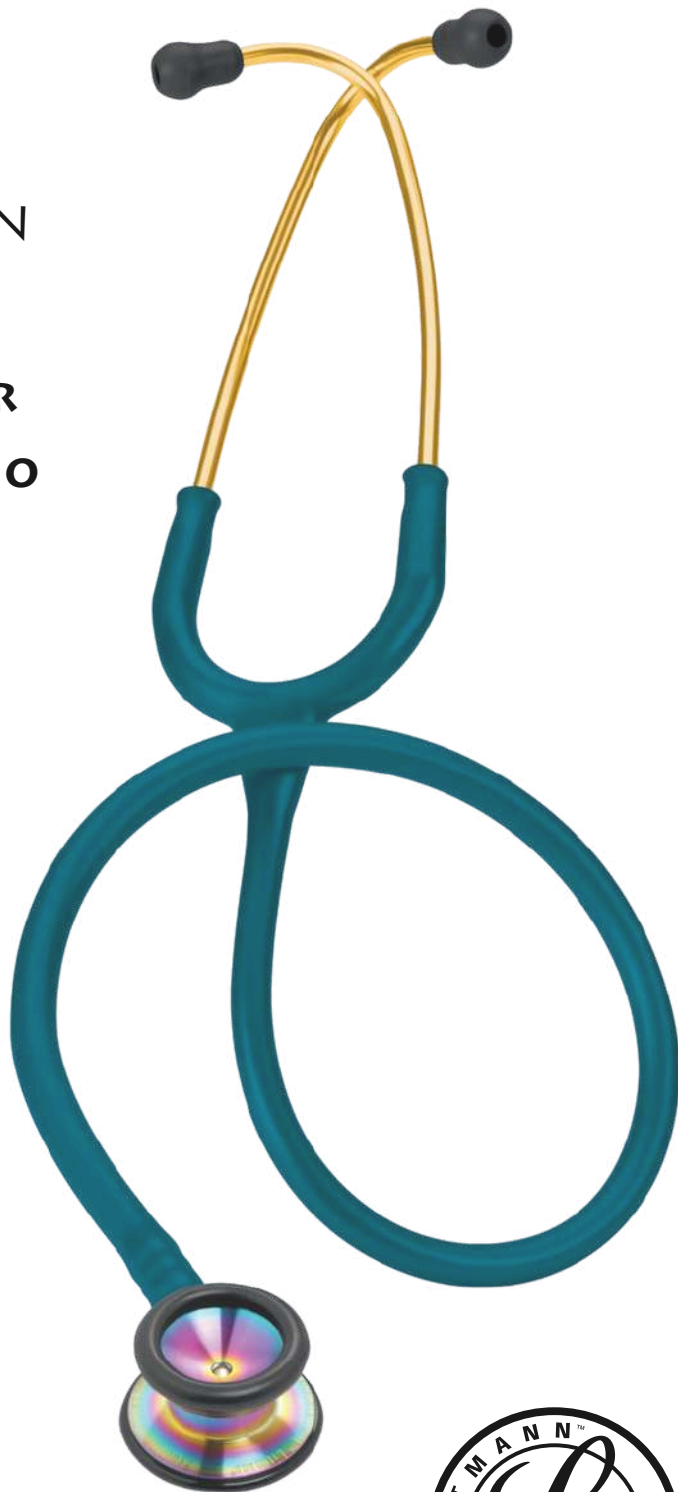

**\*Consulte con su  
Ejecutivo para colores.**



**Authorised  
Dealer**



### **Estetoscopio Littmann LightWeight Classic II**

*El Littmann® Lightweight Classic II es la opción ideal para profesionales de la salud que buscan un estetoscopio funcional, cómodo y accesible sin comprometer la calidad acústica. Diseñado especialmente para tomas de signos vitales, su campana en forma de lágrima permite una colocación más sencilla bajo los manguitos de presión arterial y en áreas de difícil acceso.*

*Campana dual con membrana flotante para una mejor auscultación de sonidos de alta y baja frecuencia.*

*Diseño ultraligero (118 g) que reduce la fatiga durante turnos largos.  
combinando funcionalidad con estilo.*

**\*Consulte con su Ejecutivo para colores.**

I



### **Estetoscopio Littmann Master Cardiology**

*Alta Precisión para Especialistas Exigentes*

*El Littmann® Master Cardiology™ es el estetoscopio de elección para cardiólogos, internistas y especialistas que requieren una acústica superior y una sensibilidad diagnóstica inigualable. Diseñado para ofrecer una auscultación precisa en entornos clínicos exigentes, este modelo combina ingeniería acústica avanzada con un diseño robusto y elegante.*

*Campana de una sola pieza patentada, con tecnología de membrana ajustable que permite escuchar sonidos de alta y baja frecuencia simplemente variando la presión.*

**\*Consulte con su Ejecutivo para colores.**

**Nota: los estetoscopios Littmann se pueden solicitar por pedido en caso de no estar en inventario el modelo deseado.**



### Estetoscopio ADC Adscope 603

Código: ADC603

*Combina un sobresaliente rendimiento con alta durabilidad.*

*Posee un diafragma ultra sensible para las altas frecuencias y una campana extra profunda muy útil para aumentar la percepción de las bajas frecuencias.*

*Construido con PVC flexible y acero inoxidable para garantizar la resistencia y durabilidad del estetoscopio.*



*Amplia variedad de colores y acabados del metal.*

**\*Consulte con su Ejecutivo para colores.**



### Estetoscopio ADC Adscope 604 (Pediátrico)

Código: ADC604

*Ofrece una acústica, rendimiento y funcionalidad para la atención pediátrica acorde con la legendaria reputación de Adscope.*

*Con tecnología que permite ajustar el diafragma para auscultar mayores frecuencias y una campana extra profunda para las más bajas frecuencias.*

*Construido con PVC flexible y acero inoxidable para garantizar la resistencia y durabilidad del estetoscopio.*



*Variedad de colores.*

**\*Consulte con su Ejecutivo para colores.**



### Estetoscopio ADC Adscope 605 (Neonatal)

Código: ADC605

*Al igual que el Pediátrico, combina sus características imponentes con la adecuación para pacientes neonatos.*

*Su diafragma capta las más altas frecuencias, así como su campana es insuperable al captar las frecuencias más bajas por su diámetro y profundidad.*

*Construido con PVC flexible y acero inoxidable para garantizar la resistencia y durabilidad del estetoscopio.*

Variedad de colores.

**\*Consulte con su Ejecutivo para colores.**



### Estetoscopio ADC Adscope 641

Código: ADC641

*Un diseño legendario para una leyenda: uno de los estetoscopios más populares de la historia.*

*El doble tubo ofrece una mejorada separación de sonido estéreo.*

*Su pieza auscultatoria posee piezas intercambiables para diafragma (adulto y pediátrico) y para su campana (adulto, pediátrico y neonatal).*

Variedad de colores.

**\*Consulte con su Ejecutivo para colores.**





# GLUCÓMETROS Y ACCESORIOS

## Glucómetro Premier Nipro

*Confiabilidad, precisión y facilidad para el control de la glucosa*

*El glucómetro Premier V® de Nipro está diseñado para brindar resultados rápidos, precisos y fáciles de interpretar, convirtiéndose en una herramienta esencial para el monitoreo diario de la glucosa en pacientes con diabetes. Su tecnología avanzada, combinada con una interfaz amigable, lo hacen ideal tanto para uso profesional en clínicas como para pacientes en el hogar.*

*Resultados en solo 5 segundos con una pequeña muestra de sangre (0.5 µL).*

*Sin necesidad de codificación, lo que reduce errores y facilita el uso.*

*Pantalla LCD de alto contraste, fácil de leer para todo tipo de usuarios.*

*Memoria para 300 resultados, con fecha y hora para seguimiento histórico.*

*Compatible con tiras reactivas Premier V®, reconocidas por su confiabilidad.*

*Alarma de recordatorio y marcadores para antes y después de comidas.*

*Incluye estuche, dispositivo de punción, lancetas y batería instalada.*

*Aprobado por la FDA y certificado CE.*

*No requiere codificación.*

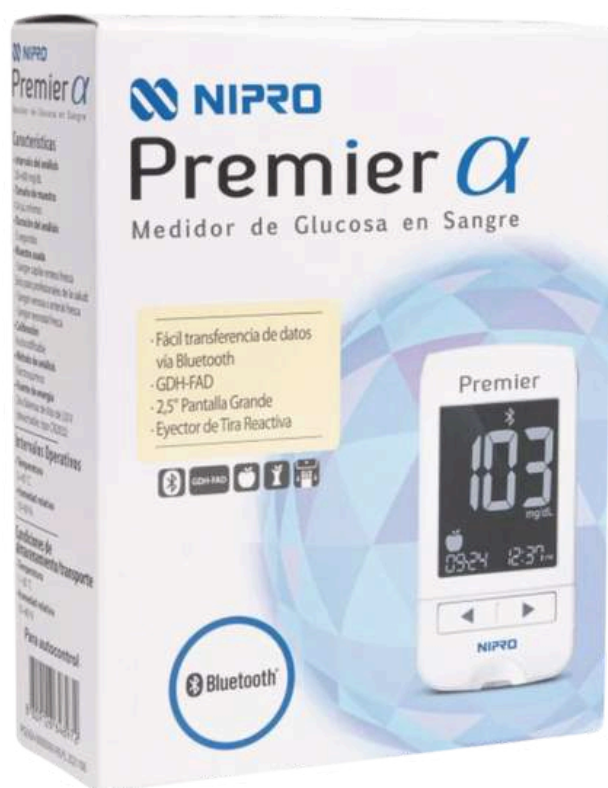

TIRAS REACTIVAS PARA  
GLUCOSA EN SANGRE MARCA  
NIPRO PREMIER

50  
UNIDADES



### Dispositivo para Lancetas TRUEdraw

Código: 1034-TRUEDRAW

*Acomoda la mayoría de las marcas de lancetas.*

*Fácil de usar.*

*Diseño ergonómico para un agarre cómodo.*

*Rápido, fácil inserción y eliminación de lanceta.*

*5 ajustes de profundidad.*



### Lancetas TRUEplus

Código: TRUEPLUS STERILE LAN

*100 lancetas estériles por caja.*

*Tamaño: 28G.*

*Un solo uso.*

*Simple de usar para pruebas de giro rápido y fácil.*

*Se adapta a la mayoría de los dispositivos de punción.*





# SET DE DISECCIÓN



EQUIPO MÉDICO

## PRODUCTO DESTACADO

MODELO: SET DE 12 PIEZAS

CÓDIGO: SET DISECCION

IDEAL PARA ESTUDIANTES QUE CURSAN ANATOMÍA EN DISTINTAS CARRERAS DE CIENCIAS DE LA SALUD.

INCLUYE HOJAS DE BISTURÍ.

# INSTRUMENTOS DE MEDICIÓN

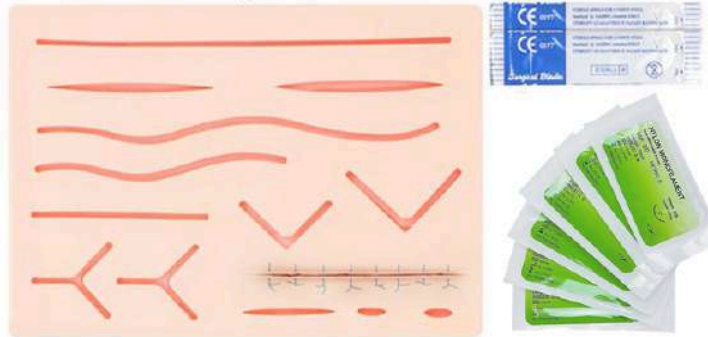

## KIT DE SUTURA

*Con almohadilla de práctica.*

*Piezas para sutura.*

*Incluye bisturí*

**Cinta de Medición  
Prestige Medical o ADC**

*De 150cm o 60" de longitud.  
Botón para fácil retracción.*

**Cinta de Medición ADC**  
Código: 45-WHT

*Fabricado de aleación de aluminio y diseñado para realizar las pruebas de Rinné y Webber. Ajustado en la frecuencia requerida.*

EQUIPO MÉDICO



# SETS DIAGNÓSTICOS

## ADC 5110 Diagnostix



El ADC Diagnostix™ 5110 es un sistema diagnóstico completo que combina un otoscopio y un oftalmoscopio de alto rendimiento en un kit compacto, robusto y clínicamente confiable. Diseñado para profesionales que requieren herramientas de examen de primera línea en consultorios, visitas domiciliarias o entornos académicos.

### **Otoscopio Diagnóstico**

Iluminación halógena HPX™ 2.5V, con luz clara y brillante.

Lente de aumento 3X con sistema óptico sellado para evitar empañamiento.

Puerto de insuflación para pruebas neumáticas (compatible con perilla, se vende por separado).

Incluye espéculos reutilizables y desechables.

### **Oftalmoscopio Diagnóstico**

5 aperturas estándar (punto, ranura, estrella, fijación y filtro libre de rojo).

19 lentes de corrección (-20 a +20 dioptrías) para examinar fondo de ojo.

Iluminación halógena clara y uniforme para una mejor visualización de retina, mácula y nervio óptico.

Mango universal

Funciona con baterías AA o recargables (dependiendo del modelo).

Diseño antideslizante, con encendido/apagado por rotación y clip de sujeción.

**\*Consulte con su  
Ejecutivo para colores.**



### ADC 5211 Proscope (Otoscopio)

Código: PROSCOPE OTOSCOPE

Lámpara Alemana de 2.5V para alta iluminación con botón de apagado manual. Utiliza 2 Baterías C (No Incluidas).

Cabeza de Otoscopio en forma de bayoneta, con 3x lentes magnificadores removibles.

Espéculo de oído desechable, Auto Clavable de tamaños 2.75mm, 3.5mm y 4.5mm.

Manubrio con hermoso acabado de satín. Instrumento compacto que mide 7 1/2" y pesa aproximadamente 7 onzas.

**\*Consulte con su Ejecutivo para colores.**  
Incluye empaque con zipper.



### ADC 4079 / 4089 Laringoscopio

Código: ADC 4079 / 4089

Surtido completo de hojas y mangos de laringoscopio estándar en un estuche a medida.

Características del juego de laringoscopio estándar Satin:

Características del juego estándar Macintosh:  
Cuatro palas (n.º 1, 2, 3 y 4) y dos mangos (C y AA) en un estuche ajustado con forro de espuma.  
Totalmente compatible con las principales marcas de laringoscopios que cumplen con la norma ISO 7376.

Características del juego estándar Miller:  
Cinco palas (n.º 0, 1, 2, 3 y 4) y dos mangos (C y AA) en un estuche ajustado con forro de espuma.  
Totalmente compatible con las principales marcas de laringoscopios que cumplen con la norma ISO 7376.  
Características de las palas estándar:





## ADC 5215 Proscope Set Diagnóstico de 5 piezas

Código: ADC5215 PROSCOPE SET

### El set completo incluye:

- Montura con cierre de bayoneta para encajar la cabeza de cada instrumento para asegurar conexión segura con la batería.
- Manubrio con acabados de satín o moleteado.
- Estuche resistente con zipper y de fácil limpieza.
- Peso: 23 1/2 oz. Inspeccionado, forjado y empacado en los Estados Unidos.
- Baterías no incluidas.

### Otoscopio se caracteriza por:

- Cabeza con 3 lentes magnificadores removibles y un insuflador para colocación.
- Espéculos de oído auto clavable compuestos de polipropileno de 3 tamaños: 2.5mm, 3.5mm y 4.5mm para todo uso.



- Adaptador que permite utilizar con espéculo Welch Allyn o desechable. Adaptador de espéculo nasal con tornillo de apertura manual para conectar a cabeza de otoscopio.
- Espéculos de oído desechables compuestos de polipropileno marca Welch Allyn de 2 tamaños: 2.75mm y 4.25mm para todo uso.

### Oftalmoscopio se caracteriza por:

- Cabeza de Oftalmoscopio con rueda de lentes compuesta por 24 lentes correctivos de -25 a +40 dioptrías. Oftalmoscopio cumple y excede ISO 10942, ISO 15004-1 y ISO 15004-2.

### Iluminador Bent Arm se caracteriza por:

- Brazo Iluminador flexible cromado nasofaríngeo/laríngeo para iluminación de la cavidad oral y faríngea.
- Espejos de 3.0mm y 4.0mm con sostenedor de depresor de lengua integrado que se conecta con el iluminador.
- Un accesorio de depresor de lengua.
- Un adaptador desechable de depresor de lengua para iluminador.



### Espéculos Desechables - Pediátrico y Adulto

Código: WA 5185-34 (ADULTO)

WA 5185-34 (PEDIÁTRICO)

25 espéculos por paquete.



# TERMÓMETROS



## Termómetro Infrarrojo sin Contacto

El Termómetro Infrarrojo Digital CONTEC TP500 es una herramienta médica de alta precisión diseñada para medir la temperatura corporal sin contacto físico, garantizando seguridad e higiene. Utiliza tecnología de detección infrarroja para ofrecer lecturas rápidas en menos de un segundo, con una precisión de  $\pm 0.2^{\circ}\text{C}$  en el rango de  $35.0^{\circ}\text{C}$  a  $42.0^{\circ}\text{C}$ .

Este dispositivo cuenta con una pantalla LCD retroiluminada de gran tamaño que facilita la lectura en cualquier condición de luz. Su memoria interna permite almacenar hasta 30 mediciones, lo que es útil para el seguimiento de la temperatura a lo largo del tiempo. Además, incluye una alarma de fiebre ajustable y funciones de apagado automático para conservar la energía.

El TP500 opera con dos baterías AAA y tiene un diseño ergonómico y ligero (130g), lo que lo hace ideal para uso en clínicas, hospitales y entornos domésticos. Su rango de medición es de  $32.0^{\circ}\text{C}$  a  $42.9^{\circ}\text{C}$ , con una resolución de  $0.1^{\circ}\text{C}$ , y puede utilizarse a una distancia de 5 a 15cm del sujeto.

## ADC ADTEMP 422

### Termómetro Veterinario

El primer termómetro digital de varilla diseñado para aplicaciones veterinarias.

El Adtemp™ 422 ofrece:

Rango de temperatura de  $90,0^{\circ}\text{F}$  a  $109,9^{\circ}\text{F} \pm 0,2^{\circ}\text{F}$  o de  $32,0^{\circ}\text{C}$  a  $43,9^{\circ}\text{C} \pm 0,1^{\circ}\text{C}$ , según la escala seleccionada.

Batería reemplazable de 1,55 V (LR41) que proporciona aprox. 5000 mediciones.

Carcasa especialmente diseñada con cordón para facilitar su extracción.

Incluye cinco fundas para sonda.

Estuche de transporte tipo funda.





**Termómetro Pediátrico Adimals**

Código: 426F

*¡Un termómetro digital ideal para pacientes pediátricos!*

*El Adtemp™ Adimals® 426 incluye:*

*Pantalla gigante*

*Rango de temperatura: de 32 °C a 43 °C ± 0,2 °C (de 89,6 °F a 109,4 °F ± 0,3 °F), según la escala seleccionada\*\**

*Batería reemplazable de 1,55 V (LR41) que proporciona hasta 4000 mediciones*



**ADC Adtemp Ultra 418**

Código: 418N

*Una versión actualizada de nuestro termómetro digital de varilla con más funciones y un tiempo de respuesta ultrarrápido. El Adtemp™ 418N ofrece:*

*Medición en 8 segundos con tecnología predictiva patentada*

*Rango de 93,2 °F a 111,0 °F ± 0,2 °F o de 34,0 °C a 43,9 °C ± 0,1 °C, según la escala seleccionada*

*Gran pantalla LCD con retroiluminación de colores (verde para lecturas dentro del rango normal y rojo para lecturas superiores a 99,5 °F/37,5 °C)*

*Batería reemplazable de 3 V (CR2032) que permite hasta 2000 mediciones*



**ADC Adtemp 413**

Código: ADC413

*El diseño sin tapa de sonda hace que el termómetro timpánico Adtemp™ 421 sea ideal para el cuidado en casa.*

*El Adtemp™ 421 ofrece:*

*Mide la temperatura central del oído al instante, de forma fiable y precisa.*

*Amplio rango de medición: de 32,0 °F a 212,0 °F ± 0,2 °F o de 0,0 °C a 100,0 °C ± 0,1 °C, según la escala.*



**Estuches desechables ADC**

Código: ADC416

*Diseño no estéril, desechable que ayuda a prevenir contaminación cruzada. Costo efectivo y fácil de usar. Se puede usar vía oral o rectal.*



# TIJERAS



## ADC MEDICUT 7 1/4"

320RB

*Las tijeras Medicut de ADC son la marca de tijeras multiusos de grado médico más vendida del mundo.*

*Características de las tijeras Medicut:*

*Su longitud tradicional de 19 cm proporciona máxima fuerza y resistencia.*

*Hojas de acero inoxidable quirúrgico súper endurecido, afiladas como una cuchilla, con un borde dentado, cortan los materiales más resistentes.*

*Las hojas están templadas a una dureza Rockwell de C56, unidas con un remache extragrande con una resistencia nominal de 88 kg y terminadas con una punta de seguridad de acero inoxidable para vendajes.*

*Los modelos con recubrimiento de flúor proporcionan una superficie antiadherente de primera calidad, ideal para cortar materiales pegajosos como cintas y vendajes.*



## ADC Tijera Listerette 5 1/2"

Código: 323

*Forjado en acero inoxidable quirúrgico 410 resistente a la corrosión*

*Apto para uso en suelos*

*Diseño de vendaje Lister modificado con hoja desplazada y punta de seguridad.*

*Mango recubierto de plástico y anillo de dedo extragrande*

*Esterilizable en autoclave. 8 Opciones de Colores*



## Prestige Tijera StyleMate

Código: 871

*Versión de seguridad de la tradicional tijera Lister para vendajes. Hecha de acero inoxidable con un anillo más grande. Diseños variados.*



# ULTRASONIDO



## CONTEC™

### Contec Sonoline - Doppler Fetal de Bolsillo

Código: SONOLINE CONTEC

*Instrumento para la detección de los latidos cardíacos fetales, cómodo para ser sostenido con una mano y transportable en bolsillo. Posee una pantalla LCD de alta resolución que muestra la onda del ritmo cardíaco fetal y puede calcular la frecuencia cardíaca eficientemente.*

#### Características:

- *Altavoz incorporado.*
- *Tres modos de funcionamiento: Modo FCF visualización en tiempo real, visualización promedio de la frecuencia cardíaca fetal y Modo Manual.*
- *Pantalla LCD.*
- *Indicación del estado de la batería.*
- *Apagado automático en 1 minuto si no hay señal.*
- *Transductor Doppler de alta sensibilidad, sonido del corazón del feto puede ser escuchado con claridad para embarazo más de 12 semanas.*
- *Bajo consumo, dos pilas AA LR6 pueden durar más de 8 horas para el uso normal.*

*INCLUYE: Baterías, manual y gel conductor.*



### **Doppler Fetal con canales varios**

Número de mod  
JSL-T501

Modo de funcionamiento  
Modo en tiempo real, Modo promedio, Modo manual

Frecuencia  
1 MHz

Intensidad del ultrasonido  
<10 mW/cm<sup>2</sup>

Rango de medición de la frecuencia cardíaca fetal (FCF)  
50-240 lpm

Nombre/Número de modelo JSL-T501

Estado del equipo: Nuevo

Pantalla LCD de 35 x 28 mm

Sondas impermeables: Sí

Salida de audio: Altavoz integrado y conector para auriculares

Color: Rosa

Material: Plástico



# ELECTROCARDIOGRAFÍA



## CONTEC™

### Contec - Electrocardiógrafo

Código: CONTEC ECG300GA

Electrocardiógrafo portátil que puede registrar 12 derivadas e imprimir los trazos con sistema térmico. Puede monitorear y registrar los trazos del ECG en modo manual o automático. Posee avisos para derivada sin registro o falta de papel.

#### Características:

- Registro sincronizado de 12 derivadas.
- Monitor de 1/2/3 derivadas, modo de impresión, sensibilidad, velocidad del papel y demás características en una sola pantalla.
- Múltiples modos de impresión y formatos, con ajustable longitud de trazo.
- Funciones de autoanálisis y autodiagnóstico para parámetros rutinarios de ECG; ofrece mediciones y diagnósticos preliminares (intervalo P-R, duración de onda P, duración de QRS, intervalo Q-T, eje de onda P, eje de QRS, eje de onda T, R(V5), S(V1), R(V5)+S(V1), entre otros).
- Memoria interna con capacidad de almacenar 15 casos, con opción de memoria expandible (SD) para almacenar hasta 50 casos.
- Batería de litio recargable (en óptimas condiciones, puede trabajar hasta 8 horas continuas e imprimir 175 registros).

# MEDIDORES DE PRESIÓN ARTERIAL



**ADC Prosphyg 760**  
Código: ADC760-11

Manómetro negro de 300mmHg conectado a un brazalete de nylon. Válvula de aire cromada. Bolsa de cuero durable con zipper de nylon para su almacenaje y transporte. No está hecho con látex.

Producto construido, inspeccionado y empaquetado en los Estados Unidos con componentes extranjeros. Cumple o excede ANSI/AAMI/ISO 81060-1.

Amplia variedad de colores y diseños de brazalete.  
**\*Consulte con su Ejecutivo para colores.**



**ADC Prosphyg 760 (Talla infantil)**  
Código: ADC760-7

Manómetro (9-14cms) negro de 300mmHg con brazalete talla 7, para pacientes infantiles. Demás características similares al ADC Prosphyg 760 de talla adulta. Disponible en otros colores.

**\*Consulte con su Ejecutivo para colores.**



**ADC Prosphyg 760 (Talla pediátrica)**  
Código: ADC760-9

Manómetro (13-19.5cms) negro de 300mmHg con brazalete talla 9, para pacientes infantiles. Demás características similares al ADC Prosphyg 760 de talla adulta. Disponible en otros colores.

**\*Consulte con su Ejecutivo para colores.**





**ADC Prosphyg 775**  
Código: ADC775-11

Manómetro de esmalte negro de 300mmHg con brazalete de Nylon Adcuff y válvula de escape de aire de latón cromado. Estuche de cuero sintético con cremallera de nylon resistente Cumple o supera las normas ANSI / AAMI / ISO 81060-1.



**Esfigmomanómetro Aneroid Prestige**  
Código: 82

Manómetro de esmalte negro de 300mmHg y brazalete de nylon en variedad de colores y diseños. Válvula de escape de aire de latón cromado. Incluye estuche. No hecho de látex.

**\*Consulte con su Ejecutivo para colores.**



**Esfigmomanómetro Aneroid Prestige - Brazalete para Paciente Obeso**  
Código: 82-OB

Mismas características del Esfigmomanómetro Aneroid Prestige, con brazalete de talla grande para adultos obesos. Variedad de colores y diseños.

**\*Consulte con su Ejecutivo para colores.**



**Esfigmomanómetro Aneroid Prestige - Brazalete para Paciente Infantil**  
Código: 82-INF

Mismas características del Esfigmomanómetro Aneroid Prestige, con brazalete de talla pequeña para infantes. Variedad de colores y diseños.

**\*Consulte con su Ejecutivo para colores.**



**PRESTIGE  
MEDICAL.**

**Esfigmomanómetro Aneroid Prestige -  
Brazaletes para Paciente Pediátrico**

Código: 82-PED

*Mismas características del Esfigmomanómetro  
Aneroid Prestige, con brazaletes de talla pequeña  
para niños. Variedad de colores y diseños.*

**\*Consulte con su Ejecutivo para colores.**



**PRESTIGE  
MEDICAL.**

**Esfigmomanómetro Aneroid Prestige -  
Brazaletes para muslo de adulto**

Código: 882-TH

*Mismas características del Esfigmomanómetro  
Aneroid Prestige, con brazaletes de talla extra  
grande para uso en muslo. Variedad de colores.*

**\*Consulte con su Ejecutivo para colores.**



**PRESTIGE  
MEDICAL.**

**Esfigmomanómetro Aneroid Prestige Set 3 en 1  
(Pediátrico - Adulto - Obeso)**

Código: 882-COM-BLK

*Set de 3 tallas de brazaletes negro (niño, adulto y  
adulto obeso). Esfigmomanómetro Aneroid Prestige  
con manómetro de 300mmHg. Incluye estuche.*



**ADC Multikuf - Set de 3 en 1**

Código: ADC731

*Brazaletes de 3 tallas para niño, adulto y obeso.  
Con estuche de nylon de varios bolsillos y cierre  
de zipper. Incluye el medidor de mano #804 (de  
tecnología japonesa) con válvula de integrada con  
un conector metálico de bayoneta.*



### ADC Advantage - Esfigmomanómetro Digital para uso en muñeca

Código: ADC6015N

Con tecnología Smart Logic y una memoria avanzada, el Advantage 6015N se caracteriza por:

- Mide presión Sistólica, diastólica y pulso
- Precisión asegurada por la Asociación Británica de Hipertensión
- Tecnología Smart Logic™ que determina un adecuado llenado
- Memoria de las últimas 99 Lecturas para dos usuarios
- Brazaletes de Muñeca de 5.3" a 7.7"
- Auto Apagado
- No hecho con látex
- 2 Baterías AAA incluidas
- Estuche Compacto Incluido
- Cumple o excede EN 1060-1 y EN 1060-3



### ADC Advantage - Esfigmomanómetro semiautomático para brazo

Código: ADC6012N

Con Tecnología Smart Logic™ y una memoria avanzada, el Advantage™ 6012N se caracteriza por:

- Mide presión Sistólica, diastólica y pulso
- Precisión asegurada por la Asociación Británica de Hipertensión
- Tecnología Smart Logic™ que determina un adecuado llenado
- Memoria de las últimas 99 Lecturas para dos usuarios
- Brazaletes de 8.7" a 12.6"
- Auto Apagado
- No hecho con látex
- 4 Baterías AA incluidas
- Estuche Compacto Incluido
- Cumple o excede EN 1060-1 y EN 1060-3



### ADC Advantage - Esfigmomanómetro automático para brazo

Código: ADC6021N



El Modelo Advantage 6021N mide presión sistólica y diastólica, además del pulso. Está condecorada con una nota AA por la Sociedad de Hipertensión Británica, ya que cuenta con una certeza incuestionable. La tecnología Smart Logic determina el nivel de inflación adecuada, brindando la simpleza máxima al momento de usar. Otras características son un indicador de ritmos cardíacos irregulares, inflación automática y control para desinflar. Cuenta con una memoria de lectura de 99 tomas con su respectiva fecha y tiempo para 2 usuarios. Utiliza 4 baterías AA y un contenedor deluxe para su fácil movilidad. Brazaletes de 8.7" a 16.5" de rango extendido libre de látex. Cumple y sobrepasa EN 1060-A y EN 1060-3.



### Deluxe Automatic Blood Pressure Monitor

Código: BP3400

Siempre nos hemos preocupado por nuestros suplementos de belleza y salud. Estos productos te brindan salud, bienestar y belleza natural a diario. Son únicos por sus sabores, aromas, hierbas, su atractivo para la salud, su capacidad multiusos, su diseño simple y elegante y su singularidad. Nuestros productos te ayudan a visualizar los ecosistemas saludables que te brindan una vida plena y feliz.

#### Características

- Detección de latidos cardíacos irregulares
- Operación con un solo toque
- Pantalla extragrande de fácil lectura
- Mensajes de error digitales
- Función de apagado automático



**ADC Adcuff Brazalete para Infante**

*Código: ADC845-71*

*Brazalete de talla 7 o talla infantil para esfigmomanómetro, hecho de resistente nylon, de 9 a 14cm de longitud.*



**Respuesto de Válvula de Aire para Esfigmomanómetro**

*Código: 80-B/VA*

*Insuflador de aire con su válvula de escape de aire para repuesto de esfigmomanómetro manual.*



**Repuesto de Válvula de Presión**

*Código: ADC808N*

*Repuesto de válvula de presión de esfigmomanómetro compatible con el modelo ADC Prosphygm 760.*



**Repuesto de Válvula de Presión**

*Código: ADC809N*

*Repuesto de válvula de presión de esfigmomanómetro compatible con el modelo ADC Prosphygm 775.*

# OXÍMETRO DE PULSO



 **PRESTIGE  
MEDICAL.**

## Oxímetro de Pulso

Código: 459

*Medición de SpO2% (saturación de oxígeno) y frecuencia cardíaca*

- *Medición rápida y precisa*
- *La pantalla LED muestra la información en dos direcciones*
- *Bajo consumo de energía con apagado automático*
- *Hasta 30 horas de uso continuo*
- *Diseño ligero y compacto*

*Variedad de colores.*

**\*Consulte con su Ejecutivo para colores.**



## Oxímetro de Pulso

Código: BM1000E

*Con Pantalla OLED. Pequeño en volumen, ligero en peso y conveniente en cuanto a portabilidad. Producto de fácil uso que mide la saturación de oxígeno, la frecuencia del pulso, la intensidad del pulso y el índice de perfusión.*



# PORTAPAPELES Y LINTERNAS DE BOLSILLO



## Whitecoat Clipboard

Código: WHTC

Portapapeles completamente hecho de aluminio de bajo peso diseñado para la comunidad médica en la que contiene las referencias médicas más actualizadas. Usada por médicos, internos, residentes, enfermeras y cualquier profesional del campo de la salud que necesite una superficie sólida para escribir o colocar sus papeles. Puede retener hasta 30 piezas de papel sin algún daño en éstas.

Se caracteriza por:

- Portapapel de tamaño completo que se dobla a la mitad.
- Construido con aluminio de bajo peso.
- Sostiene de 15 a 30 papeles 8.5"x11" sin dañarlos.
- Asegura todos tus documentos.
- Información médica actualizada en ambas caras.

Variedad de colores.

\* Consultar disponibilidad a su vendedor.



## Soft Led Penlight con Diámetro Pupilar

Código: 214 / 353

Ideal para colocar en bolsillo e indispensable como herramienta durante el examen físico.

Se caracteriza por:

- Luz Led suave para protección.
- Medición Pupilar de 2mm a 9 mm.
- Construida con aluminio.
- Cobertura protectora en encendedor.
- Utiliza 1 batería AAA (incluida en paquete).
- Alta Duración.

Variedad de colores.

\* Consulte con su Ejecutivo para colores.



# MARTILLOS DE REFLEJO



## Martillo de Reflejos Taylor

Código: 25-

*Este martillo de percusión fue desarrollado por el neurólogo John Madison Taylor, al cual se le otorga su nombre. Está diseñado para provocar reflejos patelares y miotáticos. La punta del manubrio está diseñada para evaluar reflejos plantares. Fabricado con una cabeza de PVC y un manubrio cromado, mide en total 7½".*

Variedad de colores.

**\*Consulte con su Ejecutivo para colores.**



## ADC Taylor - Martillo de Reflejos

Código: ADC3693

*Herramienta que no puede faltar en el examen físico neurológico. Manubrio cromado con cabeza triangular de caucho sintético, medida total de 7½". No está hecho de látex de caucho natural.*

Variedad de colores.

**\*Consulte con su Ejecutivo para colores.**





# TERAPIA RESPIRATORIA



## Nebulizador de Poder

Código: 18081

*Un precio competitivo para proveedores, ya que es uno de los nebulizadores compresores más pequeños, con tan solo 1,4 kg (3,2 lb).*

*Soporte de kit de nebulizador integrado para uso manos libres.*

*Ofrece un tamaño de partícula constante de <5 micras y tiempos de tratamiento rápidos.*

*Incluye kit de nebulizador desechable y kit de nebulizador reutilizable opcional o mascarilla de aerosol pediátrica.*

*Su potente bomba de pistón es eficiente, confiable y silenciosa.*

*PRECAUCIÓN: La ley federal restringe la venta de este dispositivo a profesionales de la salud con licencia o bajo su prescripción.*

**drive**



## Nebulizador compresor MEDNEB+

Código: MQ5700

*Incluye compresor Aerial™, kit nebulizador desechable y reutilizable opcional, tubo resistente a las torceduras de 2,13 m (7'), boquilla y filtros adicionales.*

*Unidad compacta de escritorio.*

*Sistema accionado por pistón.*

*Bolsa de transporte opcional con el modelo MQ5700B.*

**drive**



## Nebulizador compresor pediátrico Penguin

Código: MQ6002R

*Diseño apto para niños  
Incluye kit de nebulización desechable, mascarilla pediátrica, tubos y bolsa de transporte*

*Sistema duradero accionado por pistón*

**drive**



**CONTEC®**

### Contec - Espirómetro

Código: CONTEC SP10

Espirómetro portátil de agarre manual. Útil para medir capacidad pulmonar para uso en hospitales, clínicas y casa.

Características:

- Mide: FVC, FEV1, relación FEV1/FVC, PEF, FEF25, FEF75, FEF2575 y condición estimada del paciente. Gráfica de flujo-volumen y volumen-tiempo.
- Almacenamiento y administración de datos.
- Gráfica de tendencia. Calibración. Batería de litio recargable con indicador de nivel de carga.



**CONTEC®**

### Contec - Medidor de Flujo Máximo (Peak Flow)

Código: CONTEC PF10

Instrumento portátil de agarre manual. Útil para examinar función pulmonar para uso en hospitales, clínicas y casa.

Características:

- Pantalla LCD con clara imagen y bajo consumo.
- Mide: PEF, FEV1 y FVC.
- Indicador de estado de salud.
- Almacenamiento hasta 500 casos.
- Transferencia de datos por cable USB.
- Calibración.
- Indicador de batería baja y apagado automático luego de 1 minuto de inactividad.

# ESTÉTICA



REGRESAR AL  
**índice**

# UNYQUE PRO



## UNYQUE PRO

Código: BHS202

*La torre más avanzada de tecnología estética no invasiva.*

*El UNYQUE PRO combina cuatro tecnologías en un solo equipo: ReFreeze, HImFU, Cryo-RF Max y Enygma X-Orbital, ofreciendo tratamientos faciales, corporales e íntimos de alto impacto clínico y estético.*

*Su diseño permite protocolos personalizados para reafirmación, modelado, rejuvenecimiento y recuperación funcional sin dolor y con resultados visibles desde la primera sesión. Ideal para clínicas que buscan diferenciarse con lo último en innovación estética.*



**BODY HEALTH®**  
Especialistas en Medicina Estética



## ReFreeze

Nuestro enfoque terapéutico combina **cuatro mecanismos de acción** que trabajan en sinergia para combatir la celulitis, reducir la adiposidad localizada, lograr un modelado corporal, mejorar la calidad de la piel, y atenuar los signos de flacidez. Este tratamiento incorpora **radiofrecuencia monopolar y radiofrecuencia multipolar** que activan la apoptosis de los adipocitos y estimulan la síntesis de nuevo colágeno, respectivamente. Además, mediante la **aplicación de vacío**, se genera un pliegue controlado en el tejido que facilita el drenaje linfático tanto local como sistémico, y favorece la eliminación de sobrecargas adiposas. La inclusión del **sistema criogénico genera un shock térmico instantáneo** que genera una contracción en el tejido lo que resulta en una terapia más confortable y libre de dolor para el paciente. ReFreeze no solo potencia sino que también complementa de manera efectiva los tratamientos de mesoterapia y procedimientos inyectables, ofreciendo así **resultados más completos y duraderos**.



## Enygma

La tecnología innovadora de Enygma se basa en el uso de radiofrecuencia para llevar a cabo procesos de **restitución de los tejidos vulvovaginales, abordar inesteticismos vulvares, revitalizar los tejidos después del parto y revertir los cambios asociados al síndrome genitourinario y al climaterio**. Mediante el calentamiento interno del tejido, se induce una lesión térmica controlada que activa la regeneración de colágeno y elastina, restaurando la firmeza y la estructura de la zona. Además, esta tecnología promueve **la vasodilatación local e induce la neovascularización** lo que aumenta el suministro de oxígeno y nutrientes, además, estimula la transudación de líquido intersticial y favorece la concentración de DHEA, **revirtiendo así la sequedad vaginal y la dispareunia**. Para potenciar sus efectos, esta tecnología puede complementarse con la aplicación de PRP (plasma rico en plaquetas).



## Cryo-RF Max

La Cryo RF Max es una terapia segura y no invasiva que combina la transmisión de frío y radiofrecuencia, provocando un calentamiento interno de los tejidos corporales (más de 55°C) que nos permiten **tratar flacidez y adiposidad generalizada**. La combinación de frío y calor causa un **shock térmico** que estimula la síntesis de nuevas fibras de colágeno y elastina produciendo un efecto **lifting instantáneo, progresivo y de larga duración desde la primera sesión**. Además, el modo monopolar nos permite generar un calentamiento intensivo de las células grasas en hipodermis activando la apoptosis del adipocito logrando reducir el **paniculo adiposo**.



## HImFU

HImFU Corporal es una terapia avanzada, innovadora, única para el tratamiento de la adiposidad localizada. Utiliza **ondas de ultrasonido multifocal** que provocan un efecto termomecánico en el tejido adiposo causando su destrucción. Los pacientes pueden **reducir entre 1 y 4 cm de contorno por sesión** obteniendo un increíble efecto de remodelado corporal.



# UNYQUE PRO

ReFreeze. Enygma. Cryo-RF MAX. HImFU

Transformación Estética  
Avanzada: **INNOVACIÓN Y  
PRECISIÓN**

Descubrí la **innovación definitiva en tecnología estética** con nuestro avanzado equipo, que integra de manera excepcional cuatro terapias revolucionarias: **ReFreeze, Enygma, Cryo RF Max y HImFU**. Esta poderosa combinación posiciona a nuestro dispositivo como **el más completo y versátil del mercado**.

ESTÉTICA



CERTIFICADO POR:



CE Equipment with CE marking,  
Medical Devices Directive  
Registrado IFRARMED  
Certificado NT2340/DM/2023



# ESTÉTICA



# ENYGMA PRO



## ENYGMA PRO

*Código: BHS201*

*Tecnología X-Orbital de radiofrecuencia tetrapolar exclusiva para rejuvenecimiento íntimo femenino.*

*El ENYGMA PRO ofrece tratamientos no invasivos, indoloros y clínicamente efectivos para atrofia vaginal, resequedad, hiperlaxitud, disfunciones del piso pélvico y síntomas de la menopausia.*

*Con resultados perceptibles desde la primera sesión, es la solución ideal para ginecología estética y funcional, garantizando seguridad, confort y alta satisfacción del paciente.*



**BODY HEALTH®**  
Especialistas en Medicina Estética



# ENYGMA

Rejuvenecimiento Íntimo  
Vaginal **NO INVASIVO**

*Enygma es el aliado definitivo para revitalizar y rejuvenecer los tejidos vulvovaginales.*



Gracias a su innovadora **tecnología X-Orbital**, Enygma despliega una energía electromagnética orbital, potenciada por los aros de su cabezal. Esto permite una entrega de potencia óptima al tejido, **garantizando resultados impactantes sin ser invasivos.**



**CERTIFICADO POR:**



CE Equipment with CE marking.  
Medical Devices Directive  
Registrada INFARMED  
Certificado N°2340/DM/2023





La tecnología innovadora de Enygma se basa en el uso de radiofrecuencia para llevar a cabo procesos de **restitución de los tejidos vulvovaginales**, abordar inestetismos vulvares, revitalizar los tejidos después del parto y revertir los cambios asociados al síndrome genitourinario y al climaterio. Mediante el calentamiento interno del tejido, se induce una lesión térmica controlada que **activa la regeneración de colágeno y elastina, restaurando la firmeza y la estructura de la zona**. Además, esta tecnología **promueve la vasodilatación local e induce la neovascularización**, lo que aumenta el suministro de oxígeno y nutrientes, además, estimula la transudación de líquido intersticial y favorece la concentración de DHEA, revirtiendo así la sequedad vaginal y la dispareunia. Para potenciar sus efectos, esta tecnología puede complementarse con la aplicación de PRP (plasma rico en plaquetas).

**Indicado para:**  
**Hiperlaxitud Vaginal.**  
**Disfunción Sexual. vaginal).**  
**Incontinencia Urinaria.**  
**Revierte los síntomas asociados a la menopausia**



Aplicador RF interno con sensor de temperatura



Aplicador RF externo

**BENEFICIOS:**  
 No quirúrgico  
 Sin requerimiento de anestesia  
 Indoloro  
 Ambulatorio

*El kit Enygma X-Orbital incluye una estación de desinfección y esterilización, que garantiza la máxima higienización de los aplicadores, sin riesgo de contaminación, perfectamente limpia y libre de bacterias. Es una gran innovación que es utilizada en diversas unidades de salud de renombre en todo el mundo.*



# ESTÉTICA



# SUPREME PRO



## SUPREME PRO

*Código: BHS203*

*Innovación profesional en remodelación corporal avanzada.*

*El SUPREME PRO integra tecnología de ondas acústicas (AWT) con radiofrecuencia multipolar y vacumterapia, ofreciendo un tratamiento profundo, seguro y eficaz contra la celulitis, flacidez y adiposidad localizada.*

*Mejora la textura de la piel, estimula el colágeno y redefine el contorno corporal desde las primeras sesiones.*

*Ideal para centros que buscan resultados clínicamente comprobados con una experiencia cómoda para el paciente.*



**BODY HEALTH®**  
Especialistas en Medicina Estética



Nueva tecnología para la **tonificación muscular, el tensado de la piel y la reducción de adiposidad.**

Es totalmente no invasivo y sin efectos secundarios.

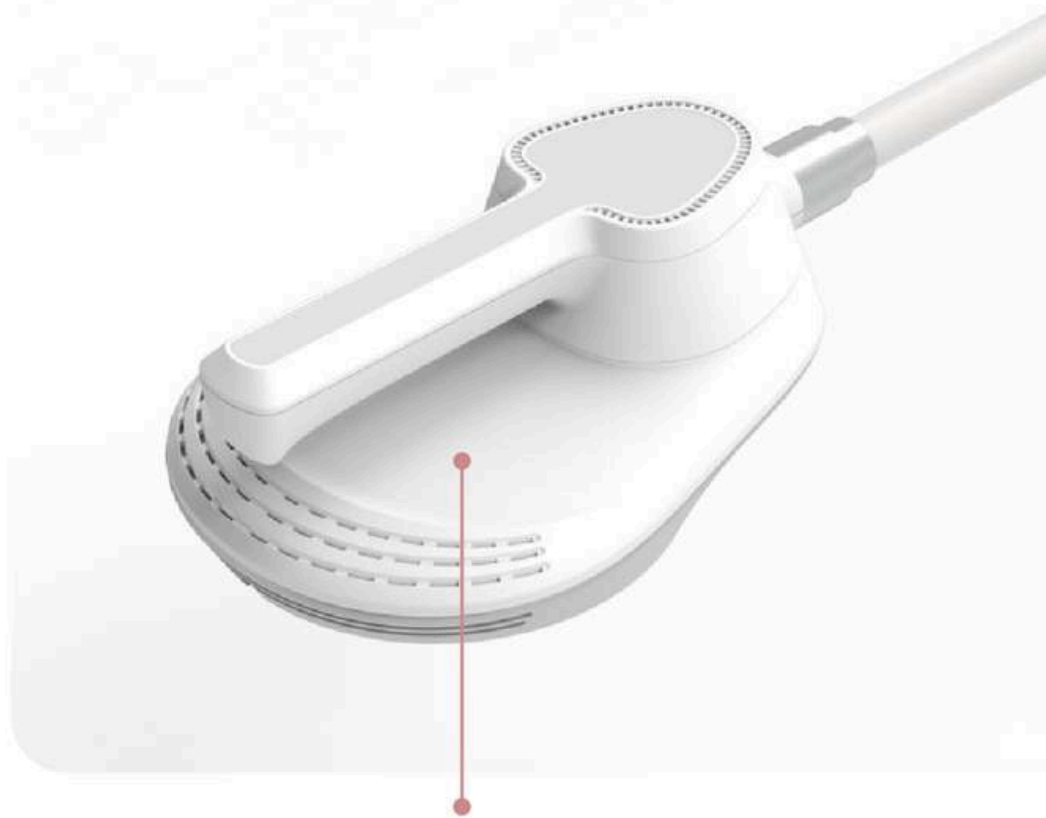

Posee **5 aplicadores** que permiten tratar varias zonas **en simultáneo** como abdomen, glúteos, brazos, piso pélvico, etc, acortando los tiempos de sesión.



ESTÉTICA



## INDICACIONES

- Tonificación muscular.
- Modelado corporal.
- Adiposidad localizada.
- Incontinencia urinaria
- Rehabilitación posparto.

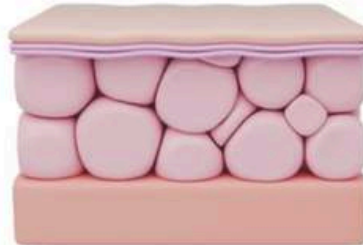
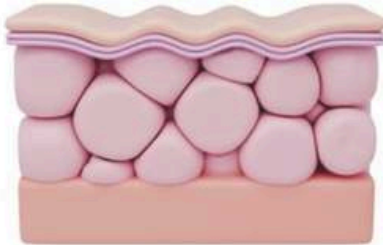

La estimulación se produce mediante la **emisión combinada de ondas electromagnéticas y radiofrecuencia.**

Las primeras penetran hasta 8 cm de profundidad, alcanzando el tejido muscular, mientras que la radiofrecuencia actúa en la dermis.



Esta sinergia **potencia los efectos** en ambas capas, **estimulando el músculo, reduciendo adiposidad y mejorando la calidad de la piel.**

# ESTÉTICA



# FREEZPEN



## Freezpen 35g

Código: Freezpen

*Freezpen es un dispositivo de crioterapia de última generación diseñado para la eliminación rápida y eficaz de lesiones cutáneas benignas mediante la aplicación controlada de óxido nitroso (N<sub>2</sub>O). Su tecnología permite congelar tejido de forma selectiva sin dañar el área circundante, ofreciendo un procedimiento sin sangre, sin bisturí, sin necesidad de anestesia y con mínima molestia para el paciente.*

*Gracias a su punta ultrafina y su sistema de aplicación precisa, el Freezpen es ideal para tratar verrugas, queratosis seborreicas, fibromas, lentigos solares, moluscos, entre otras lesiones dermatológicas en cuestión de segundos.*

*Está especialmente indicado para profesionales en dermatología, medicina estética, ginecología, medicina general y podología, quienes valoran su portabilidad, eficacia clínica y facilidad de uso.*

*Con Freezpen, los resultados son visibles desde la primera aplicación y la satisfacción del paciente es alta, gracias a una técnica mínimamente invasiva que no requiere tiempos prolongados de recuperación.*

# freezpen®



## FREEZPEN ES UN INSTRUMENTO DE CRIOCIRUGÍA POTENTE Y PRECISO PARA LA ELIMINACIÓN DE LESIONES CUTÁNEAS BENIGNAS.

### **Simplemente potente**

*El microchorro de alta potencia (50-55 bar) alcanza una temperatura de -89°C/-128°F en el tejido, para una necrosis tisular completa en segundos.*

### **Simplemente preciso**

*Chorro afilado ultrafino para una precisión total sin dañar el tejido sano. Amplía gama de aplicadores.*

### **Procedimiento simple**

*Evalúa la lesión, elige el aplicador adecuado, apunta, congela, descongela, congela otra vez. ¡Listo!*

### **Simplemente indoloro**

*Sin dolor, sin cortes ni sangrado, sin anestesia.*

### **Simplemente perfecto**

*Resultados perfectos sin cicatrices. El tejido sano no se ve afectado, el tejido congelado desaparece en pocas semanas.*

### **Simplemente práctico**

*Fácil manejo y transporte. Prácticos cartuchos desechables; conservados a temperatura ambiente.*

### **Simplemente un buen negocio!**

*Cada tratamiento sólo dura unos segundos. Alto retorno de la inversión con un bajo coste por tratamiento.*

# 35G



# VE AL FREEZPEN EN ACCIÓN

## ELIMINACIÓN COMPLETA DE LESIONES CUTÁNEAS

*Freezpen ofrece resultados excepcionales para la eliminación completa de todas las lesiones cutáneas en una sola sesión de tratamiento : Acrocordón, queratosis actínica y queilitis, hemangioma capilar, leishmaniasis, lupus eritematoso discoide, verrugas filiformes, planas, vulgares, plantares y anogenitales, rosácea, líquen escleroso, granuloma anular, molusco contagioso, queratosis seborreica y lesiones víricas.*

*Antes del  
tratamiento*

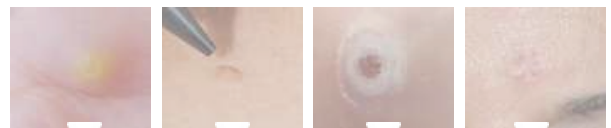

*Durante el  
tratamiento*

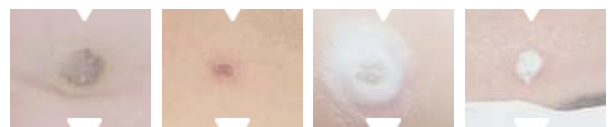

*Después del  
tratamiento*

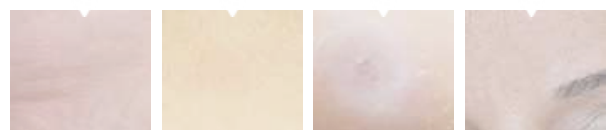



**Fibroma**



**Acrocordón**



**Mancha pigmentada**



**Lentigo solar**



**Molusco contagioso**



**Hemangioma**



**Queratosis seborreica**



**Verruga filiforme, vulgar y plantar**

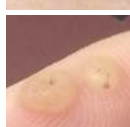

**Verruga anogenital**

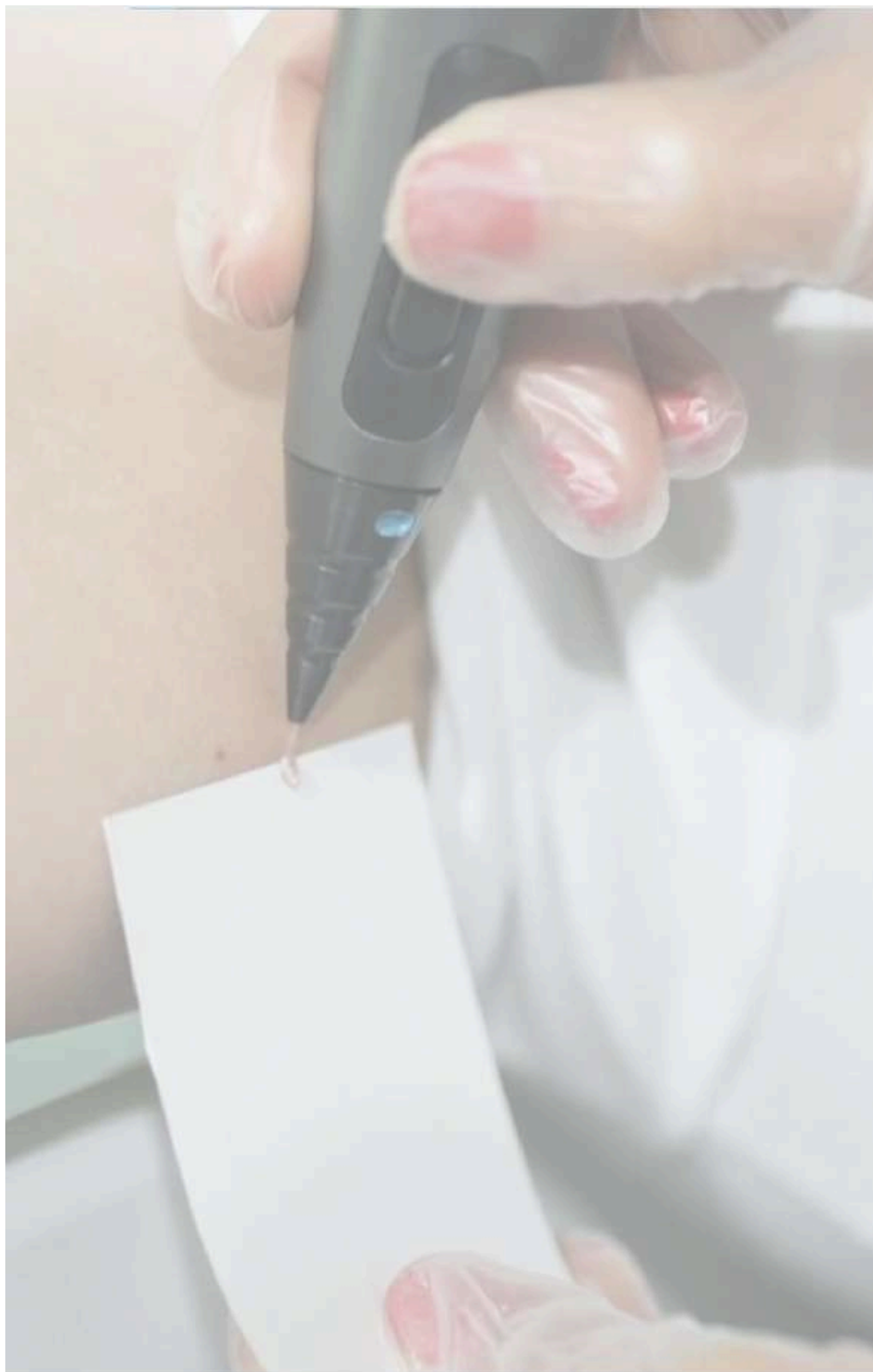



### 35g Freezpen set



*Instrumento de criocirugía robusto y de alto rendimiento para el tratamiento de lesiones cutáneas profundas y amplias.*

*Uso intensivo/frecuente.*

*El 35g Freezpen set incluye : 1 Freezpen, 3 aplicadores (1 verde, 1 naranja largo, 1 blanco largo), manual de usuario, pinzas para colocar el filtro.*

- Aplicador largo de 1-4mm..... ||
- Aplicador largo de 2-6mm ..... |||
- Aplicador de 4-8mm..... |||

ESTÉTICA

# 5 AÑOS DE GARANTÍA



### 35g N<sub>2</sub>O

*Caja con 6 cartuchos de N<sub>2</sub>O de 35g cada uno.  
Cartón con 12 cajas.*

# MOVILIZACIÓN



REGRESAR AL  
**índice**



# BASTONES



## Bastón Plegable

Código: MOB1001BLK

Perfecto para personas activas, el bastón plegable Vive es ligero y compacto, y se pliega rápidamente para caber en un bolso, bolso de mano o en la bolsa de almacenamiento incluida. Con una capacidad de hasta 113 kg, este resistente bastón plegable se bloquea para un uso estable en cualquier superficie y cuenta con una punta de goma antideslizante para una mayor tracción en superficies resbaladizas.

Se adapta cómodamente a ambas manos y cuenta con un mango ergonómico moldeado para un agarre seguro que minimiza la fatiga de manos y muñecas. Ajustable en altura, el bastón mide entre 84 y 94 cm e incluye un clip de almacenamiento con cierre y una bolsa de viaje para mayor comodidad.



## Muletas de Antebrazo

Código: MOB1014BLK

Los puños y las empuñaduras de diseño ergonómico brindan comodidad durante todo el día. Ligeras y duraderas, las estructuras de aluminio resistentes a la corrosión también son ajustables en altura para un ajuste personalizado.

vive  
health

Elegantes y con estilo, las muletas de antebrazo de diseño europeo de Vive ofrecen soporte estabilizador y mayor movilidad durante la recuperación de una lesión o cirugía, o durante el manejo de una discapacidad a largo plazo.



## Bastón de Desplazamiento

Código: MOB1002BLK

Equipado con una punta de goma antideslizante, permite desplazarse por cualquier superficie. Se puede usar con ambas manos y su altura es ajustable para un ajuste cómodo y personalizado.

vive  
health

El bastón Vive, con su diseño descentrado, proporciona mayor soporte y estabilidad al caminar, centrando el peso del usuario sobre la base, lo que mejora el equilibrio y reduce la fatiga de manos y muñecas.





# BASTONES



## Bastón de Aluminio con Mango Descentrado

Código: 10303-6

*Mango ergonómico con agarre de espuma suave que proporciona comodidad y seguridad. Fabricado con robustos tubos de aluminio extruido.*

*Incluye correa de muñeca premium de serie. Ajuste de altura fácil de usar con un solo botón y anillo de bloqueo. El anillo de bloqueo evita el traqueteo.*

*La altura del mango se ajusta de 76 a 109 cm.  
Capacidad de peso: 136 kg.  
Altura aproximada del usuario: 1,60 a 1,95 m.  
Diámetro del envase: 1,9 cm.*

**drive**



## Bastón Bariátrico de 4 Puntos

Código: 10316-4

*Base ligera y extrafuerte*

*Fabricada con tubos de aluminio y base de acero  
Cómodas empuñaduras de vinilo contorneadas  
Base de cuatro puntos, combinada con un mango descentrado, que proporciona mayor estabilidad y soporte.*

*Mango de aluminio y base de acero reforzado  
Altura del mango ajustable de 76 a 109 cm  
Capacidad de peso: 226 kg*

**drive**



# ANDADERAS



## Andador de acero con ruedas de 6", desmontable

Código: R800KD-BL

*El andador de acero Drive le brinda la libertad de llevar un estilo de vida más activo sin sacrificar la seguridad ni gastar una fortuna. Fabricado en acero resistente y con un peso de 8 kg, su estructura reforzada soporta usuarios de hasta 159 kg. Para un ajuste más personalizado, ajuste fácilmente las manijas, que van desde 78 cm hasta 91 cm, a la altura deseada.*

*Las empuñaduras ergonómicas ofrecen comodidad y control constantes, mientras que los frenos de mano con bloqueo de bucle mantienen el andador en su lugar de forma segura. El asiento y el respaldo acolchados ofrecen un asiento cómodo, y el asiento abatible facilita el acceso a una bolsa de almacenamiento integrada. Las ruedas lisas de 15 cm permiten una fácil maniobrabilidad tanto en interiores como en exteriores. Cuando no se usa, el andador se pliega para un almacenamiento compacto y un transporte sencillo. El robusto y duradero armazón de acero soporta hasta 169 kg (350 lb)*



## Andador de aluminio con ruedas de 7,5"

Código: R728BL

*Incluye un asiento acolchado, cómodo y duradero. Bolsa con cremallera debajo del asiento para mayor privacidad y seguridad de tus objetos personales. Respaldo acolchado, extraíble y abatible, plegable.*

*Ruedas de 7.5" con neumáticos de agarre suave, ideales para uso en interiores y exteriores, que proporcionan un viaje suave y estable. Asas ergonómicas de fácil agarre y ajustables.*



### Andador de rodillas plegable económico

Código: RTL799

*Manténgase móvil e independiente durante la recuperación.*

*Fácil de maniobrar, mientras que su radio de giro reducido permite maniobrabilidad en espacios estrechos como pasillos y puertas.*

*El sistema de doble freno trasero en las ruedas proporciona capacidad de frenado inmediato y control durante la conducción.*

*Freno de estacionamiento con botón incorporado al freno de mano para cuando necesite descansar con seguridad.*

*El soporte acolchado para las piernas proporciona comodidad, estabilidad y es fácilmente compatible con la pierna izquierda o derecha. Ajuste rápida y fácilmente la altura de la rodillera o el manillar para satisfacer sus necesidades individuales, sin necesidad de herramientas.*

*El diseño plegable permite un almacenamiento y portabilidad convenientes. El marco resistente y duradero soporta usuarios de hasta 159 kg. Las ruedas de 20 cm son ideales para uso en interiores y exteriores.*

**drive**



*Los mecanismos de botón fáciles de usar se pueden operar con los dedos, la palma de la mano o el lateral de la misma. Cada lado funciona de forma independiente para facilitar el movimiento en espacios estrechos y una mayor estabilidad al estar de pie.*

### Andadera Deluxe de Dos Botones

Código: 10200-4

*El diseño único del marco en forma de U crea mayor espacio libre.*

**drive**



*Mecanismos de liberación con botón pulsador. Cada lado funciona de forma independiente para facilitar el movimiento en espacios estrechos y una mayor estabilidad al estar de pie.*

### Andadera plegable de dos botones con llantas de 5"

Código: SUP1068GRY

*Su robusta construcción de 2,5 cm de diámetro garantiza la máxima resistencia.*

*Agarre de vinilo contorneado.*

*Incluye ruedas.*

*Garantía limitada de por vida.*

**drive**



MOVILIZACIÓN



# MULETAS



## Muletas para Adulto de Aluminio

Código: 10400-8

Más ligera que la madera, la muleta de aluminio estándar proporciona estabilidad y durabilidad.

El tubo central de doble extrusión proporciona mayor resistencia a la zona de apoyo.

El ajuste con pasador facilita el ajuste de la altura de la muleta en incrementos de 2,5 cm.

Las puntas contorneadas de vinilo extragrandes y antideslizantes proporcionan una excelente tracción.

Agarres fáciles de ajustar con tuercas de mariposa.

Accesorios cómodos y duraderos sin látex.

Capacidad de peso: 159 kg (350 lb) en la muleta de aluminio (excepto la pediátrica).

Etiqueta de piggy back incluida en la etiqueta colgante del producto (excepto la pediátrica 10416-1).



Más ligera que la madera, la muleta de aluminio estándar proporciona estabilidad y durabilidad.

El tubo central de doble extrusión proporciona mayor resistencia a la zona de apoyo.

El ajuste con pasador facilita el ajuste de la altura de la muleta en incrementos de 2,5 cm.

## Muletas de aluminio para Joven

Código: 10401-8

Capacidad de peso: 159 kg (350 lb) en la muleta de aluminio (excepto la pediátrica).



Más ligera que la madera, la muleta de aluminio estándar proporciona estabilidad y durabilidad.

El tubo central de doble extrusión proporciona mayor resistencia a la zona de apoyo.

El ajuste con pasador facilita el ajuste de la altura de la muleta en incrementos de 2,5 cm.

## Muletas de aluminio para adulto alto

Código: 10402-8

Capacidad de peso: 159 kg (350 lb) en la muleta de aluminio (excepto la pediátrica).



MOVILIZACIÓN



# SILLA DE RUEDAS



## Silla de rueda Silver Sport 2

**Código: SSP218FA-SF**

Estructura de acero con veta plateada y recubrimiento en polvo. La tapicería de vinilo repujado es duradera, ligera, atractiva y fácil de limpiar.

Las llantas de poliuretano montadas sobre ruedas de material compuesto proporcionan durabilidad y un bajo mantenimiento. El eje doble facilita la transición de la altura del asiento de 49,5 a 44,5 cm.

Las ruedas delanteras de 20,3 cm se ajustan en tres posiciones. Reposabrazos acolchados para mayor comodidad.

El bolsillo de transporte en el respaldo proporciona mayor comodidad.

Viene con reposapiés abatibles o reposapiernas elevables con aparejos de longitud ajustable sin herramientas.

Los reposapiés incluyen placas de plástico con presillas para el talón.

Bloqueo de ruedas con bloqueo por presión.



## Silla de rueda Silver Sport 2 con reposapiernas

**Código: SSP218DDA-ELR**

Estructura de acero con veta plateada

La tapicería de vinilo repujado.

Las llantas de poliuretano montadas sobre ruedas de material compuesto

El eje doble facilita la transición de la altura del asiento de 49,5 a 44,5 cm.

Las ruedas delanteras de 20,3 cm se ajustan en tres posiciones.

Reposabrazos acolchados para mayor comodidad.

Viene con reposapiés abatibles



## Silla de Transporte de Acero

**Código: TR39E-SV**

Pesa 11 kg

Atractivo acabado con veta plateada

Disponible con asientos de 43 cm o 48 cm de ancho

El respaldo se pliega para guardarlo y transportarlo

Los reposapiés abatibles vienen de serie

Los reposabrazos acolchados ofrecen mayor comodidad

Ruedas delanteras y traseras de 20 cm

Trabas para las ruedas traseras de serie

# SEGURIDAD PARA BAÑO (SPB)



REGRESAR AL  
índice

# SILLA DE BAÑO



## Silla de ducha con respaldo y brazos acolchados extraíbles

Código: 12445KD-1

Los reposabrazos acolchados y extraíbles brindan comodidad y mayor seguridad. El banco y el respaldo moldeados por soplado brindan comodidad y resistencia. Los orificios de drenaje en el banco reducen el deslizamiento.

El marco de aluminio es ligero, duradero y resistente a la corrosión. La altura de las patas se ajusta en incrementos de 2,5 cm. Fabricado con materiales reciclados.

\*DISPONIBLE EN PAQUETE DE DOS (LVA1009PAK2)

**drive**



Montaje sencillo y sin herramientas del respaldo, el asiento y las patas. La estructura de aluminio es ligera, duradera y resistente a la corrosión.

## Silla de ducha de aluminio de lujo

Código: 12202KD-4

La nueva cubierta antipinzamiento permite presionar los pasadores sin pillarse los dedos. Se oirá un clic al asegurar el asiento. Las patas son ajustables en altura en incrementos de 2,5 cm y están inclinadas con ventosas para mayor estabilidad.

**drive**



El marco cuenta con travesaños que ajustan el ancho y la profundidad mediante remaches de tipo aeronáutico. Banco de plástico duradero moldeado por soplado.

## Silla de ducha bariátrica de lujo con soporte en cruz

Código: 12021KD-1

El marco de aluminio es ligero, duradero y resistente a la corrosión. Los orificios de drenaje reducen el deslizamiento.

Capacidad de peso: 226 kg (500 lb).

Fabricado con materiales reciclados.

**drive**



# ALFOMBRAS PARA BAÑO



## **Alfombra para Ducha Azul**

*Código: LVA1089BLU*

*ALFOMBRA DE DUCHA ANTIDESLIZANTE*

*ORIFICIOS DE DRENAJE CENTRALES*

*164 VENTOSAS FUERTES*

*MATERIALES ECOLÓGICOS*

*DISEÑO DE ALFOMBRA CUADRADA*

*LAVABLE A LAVADORA*

**vive**  
health

SBP



## **Alfombra para Baño - 28" x 16"**

*Código: LVA1065*

*Suave y cómoda, la alfombra de baño Vive XL proporciona mayor agarre en superficies mojadas y resbaladizas para mejorar la seguridad en el baño y minimizar el riesgo de caídas.*

*Esta alfombra antideslizante presenta una superficie ligeramente texturizada y una fuerte ventosa en el reverso para evitar resbalones.*

*Fabricada con caucho sin látex, es duradera y se puede lavar a máquina para mayor comodidad.*

**vive**  
health



# AGARRADERA



## Barra de Seguridad con Succión

Código: X001XYEHGB

*dE instalación fácil en paredes de baño lisas no porosas sin herramientas.*

*Material resistente*

*Recomendado para el uso de cuidado en adultos mayores, niños, personas con post cirugía y movilidad limitada.*

vive  
health

SPB



## Barras de Metal con Textura - (12", 16" , 24")

Código: X002O2RONN

**SOPORTE SEGURO PARA EL BAÑO**

*La barra de apoyo texturizada, que proporciona un soporte estabilizador, es perfecta para ayudar a personas mayores y personas con movilidad reducida en la ducha o la bañera.*

**POSICIÓN VERSÁTIL**

*Coloque fácilmente la barra de apoyo metálica en vertical, horizontal o diagonal para un soporte óptimo en cualquier espacio interior.*

**ACERO INOXIDABLE RESISTENTE**

*Con una capacidad de hasta 200 kg, la barra de apoyo texturizada está fabricada en acero inoxidable para una durabilidad excepcional.*

**DISEÑO TEXTURIZADO ANTIDESLIZANTE**

*Con una superficie moleteada, esta barra de apoyo texturizada ofrece un agarre cómodo y antideslizante.*

vive  
health

# ORTOPEDIA Y REHABILITACIÓN

REGRESAR AL  
índice



# LA MEJOR OPCIÓN PARA TU PACIENTE

ORTOPEDIA





# INMOVILIZADORES Y ORTESIS



## Collarín Cervical Coretech (3")

Código: SUP2074BLK

El collarín cervical ofrece soporte para la mandíbula y el cuello, a la vez que limita la movilidad para aliviar el dolor y la presión en la columna vertebral. Al realinear y estabilizar las vértebras, se sentirá cómodo usando el collarín de espuma suave durante el día y al dormir, lo que le brinda un soporte superior y alivio del dolor. Este collarín no rígido también alivia los dolores de cabeza causados por distensiones y esguinces cervicales. Es útil para la rehabilitación posoperatoria y el apoyo tras lesiones.

vive  
health



## Collarín Cervical Coretech (4")

Código: SUP2075BLK

El collarín cervical ofrece soporte para la mandíbula y el cuello, a la vez que limita la movilidad para aliviar el dolor y la presión en la columna vertebral. Al realinear y estabilizar las vértebras, se sentirá cómodo usando el collarín de espuma suave durante el día y al dormir, lo que le brinda un soporte superior y alivio del dolor. Este collarín no rígido también alivia los dolores de cabeza causados por distensiones y esguinces cervicales. Es útil para la rehabilitación posoperatoria y el apoyo tras lesiones.

vive  
health



## 180 Collarín Cervical Coretech

Código: SUP2049GRY

Este collarín cervical puede reducir la tensión en hombros y cuello. El collarín cervical Coretech 180 mantiene la cabeza en una posición neutra para aliviar eficazmente el dolor y la presión. Este collarín ajustable cuenta con un exclusivo ajuste de ángulo con botón pulsador para una tracción terapéutica, a la vez que inmoviliza la cabeza para promover una postura correcta y una recuperación natural.

vive  
health



## Collarín Cervical (4", Black)

Código: SUP1032BLK

El collarín cervical sujeta la mandíbula y el cuello, a la vez que limita la movilidad para aliviar el dolor y la presión en la columna. Realineando y estabilizando las vértebras, el collarín de espuma suave puede usarse durante el día y al dormir para un soporte superior y alivio del dolor. Este collarín no rígido también alivia los dolores de cabeza causados por distensiones y esguinces cervicales. Útil para la rehabilitación posoperatoria y el apoyo tras lesiones.

vive  
health



### Collarín Cervical (3", Black)

Código: SUP1066BLK

vive  
health

El collarín cervical sujeta la mandíbula y el cuello, a la vez que limita la movilidad para aliviar el dolor y la presión en la columna. Realineando y estabilizando las vértebras, el collarín de espuma suave puede usarse durante el día y al dormir para un soporte superior y alivio del dolor. Este collarín no rígido también alivia los dolores de cabeza causados por distensiones y esguinces cervicales. Útil para la rehabilitación postoperatoria y el apoyo tras lesiones.



### Compresa Fría para Cabeza Completa

Código: X0010XPTSV

vive  
health

Excepcionalmente suave, la venda de hielo Vive envuelve la cabeza dolorida con un calor relajante o una frescura gélida para aliviar el estrés, la tensión, los dolores de cabeza y las migrañas. Incluye cuatro paquetes de gel Arctic Flex flexibles que, al congelarse, se adaptan a las curvas de la cabeza para un alivio localizado. Su tamaño se adapta a circunferencias de cabeza de hasta 76 cm y está hecha de una suave mezcla de neopreno lavable a máquina para una limpieza fácil.



### Cabestrillo para Brazo

Código: X0017QCE6F

vive  
health

Ya sea que se recupere de una lesión, de una cirugía o busque aliviar el dolor de hombro, brazo o muñeca, el cabestrillo Vive proporciona un soporte y estabilidad equilibrados, a la vez que se mantiene fresco y cómodo. Una correa fácilmente ajustable y con un acolchado generoso sujeta un cabestrillo ligero y transpirable, estabilizando cómodamente el brazo, la muñeca o el hombro durante todo el día. Además, un asa integrada para el pulgar reduce la fatiga al permitir que la mano descanse en una posición neutra.



### Inmovilizador de Hombro (Universal)

Código: SUP3049BLK

vive  
health

Experimente los beneficios de una recuperación estabilizada con el cabestrillo nocturno Vive, diseñado específicamente para inmovilizar la articulación del hombro durante el sueño. Este cabestrillo ofrece un soporte óptimo, previene molestias y facilita una recuperación más rápida, manteniendo el hombro firmemente en su lugar para evitar movimientos innecesarios. Fabricado con materiales duraderos de alta calidad, garantiza una larga duración y mantiene su forma incluso con el uso nocturno.



### Compresa Fría de Compresión para Hombro Código: X001QQ5UV7

vive  
health

Proporcionando un excepcional soporte para aliviar el dolor, el soporte de compresión dual para hombro cuenta con una cámara de aire integrada para terapia de compresión rehabilitadora y una compresa de gel Arctic Flex extraíble para una terapia de frío o calor relajante. Ideal para lesiones deportivas, lesiones del manguito rotador, hombro congelado, tendinitis, fracturas de clavícula y cuidados posoperatorios, el soporte para hombro es totalmente ajustable y se adapta a pechos de hasta 152 cm.



### Ortesis para Hombro Código: X000VY310F

vive  
health

La hombrera Vive limita los movimientos no deseados y alivia esguinces, dislocaciones, bursitis, tendinitis y lesiones del manguito rotador gracias a su soporte estabilizador y una almohadilla de compresión relajante. La hombrera reversible está diseñada para ajustarse fácilmente bajo la ropa y se adapta cómodamente a la mayoría de los adultos. Transpirable para una comodidad óptima durante todo el día, esta delgada hombrera está fabricada con una mezcla ligera de neopreno.



### Férula Reversible para muñeca Negra Código: SUP1069BLK

vive  
health

La férula de muñeca doble, que estabiliza y protege la muñeca, proporciona soporte analgésico y terapia de compresión para el síndrome del túnel carpiano, artritis, tendinitis, esguinces y lesiones por esfuerzo repetitivo. Con tres férulas extraíbles para mayor flexibilidad, esta férula ajustable mantiene la muñeca en posición neutra para promover la curación y prevenir nuevas lesiones. Reversible para usar en la mano izquierda o derecha.



### Mangas de Compresión para Codo - Elbow Compression Sleeve Black (S, MD, LG, XL) Código: X0033AAJ7T

vive  
health

Perfectas para el entrenamiento diario, levantamiento de pesas, golf y más, las coderas de compresión Vive proporcionan una compresión terapéutica que estabiliza las articulaciones del codo débiles y lesionadas. Su firme compresión promueve una mejor circulación para reducir el dolor y la inflamación causados por artritis, tendinitis, codo de tenista, codo de golfista y más. Disponibles en cuatro tallas



### Correas para Codo del Tenista

Código: SUP1083BLK

vive  
health

Proporcionando una compresión localizada, la ortesis Vive para codo de tenista alivia la dolorosa tendinitis, el codo de tenista y de golfista, el túnel carpiano y la artritis. Su diseño delgado y ajustable está forrado con un acolchado de espuma firme y un material antideslizante para mayor comodidad y soporte. Apta para el brazo izquierdo o derecho, está fabricada con una mezcla ligera de neopreno sin látex. Incluye dos ortesis.



### Manga para muñeca

Código: SUP1016M

vive  
health

Las muñequeras Vive alivian el dolor de antebrazos y muñecas y proporcionan una compresión suave y soporte para mejorar la circulación y reducir el dolor, la rigidez y la inflamación en las muñecas. Ideales para el túnel carpiano, la artritis, las lesiones por movimientos repetitivos, los esguinces o las distensiones, estas muñequeras flexibles son ideales para cualquier actividad. Están fabricadas con nailon suave y transpirable para garantizar que se mantengan cómodas y secas durante todo el día.



### 916 Férula para muñeca

Código: SUP1039

vive  
health

Descubra la solución definitiva para el soporte de muñeca con la Muñequera 916 Coretech. Diseñada para aliviar las molestias y aliviar afecciones como el síndrome del túnel carpiano, la artritis, las lesiones y el dolor de muñeca, esta muñequera es revolucionaria. Gracias a su avanzada tecnología Coretech, ofrece estabilidad, compresión y soporte localizado óptimos para facilitar la recuperación y promover el correcto funcionamiento de la muñeca. Dile adiós al dolor y hola a la comodidad y la movilidad con la Muñequera 916 Coretech.



### Guantes de Cobre para Artritis

Código: SUP2063BLK

vive  
health

Los guantes de cobre Vive para la artritis, que ofrecen una cobertura completa de manos, dedos y muñecas, alivian el dolor y la rigidez con compresión terapéutica y un soporte suave. Estos guantes de compresión se adaptan a la forma natural de la mano gracias a su suave mezcla de poliéster con infusión de cobre, ligera y transpirable para una máxima comodidad. Perfectos para usar durante todo el día, estos guantes de cobre para la artritis cuentan con yemas táctiles para usar dispositivos electrónicos y palmas y dedos texturizados para un agarre seguro en objetos cotidianos.



### Férula para Codo

Código: X0022G6NCP

La codera Vive, que reduce el dolor, la hinchazón y la inflamación, sujeta y estabiliza el codo con un ligero acolchado interior y compresión ajustable. Ideal para personas activas que sufren de codo de tenista, tendinitis, distensiones o lesiones por movimientos repetitivos, esta codera reversible cuenta con fuertes correas de sujeción y nervaduras de silicona para evitar torceduras, deslizamientos o arrugas, ofreciendo mayor comodidad durante cualquier actividad.

vive  
health



### Férula Boxer

Código: X002JGMR5F

La férula de boxeador Vive, que estabiliza el cuarto y quinto dedos, proporciona un soporte adaptable para fracturas de metacarpianos, dedos en martillo o en gatillo, lesiones y más. Incluye dos férulas de aluminio flexibles que inmovilizan los dedos para promover la curación natural. Fabricada con una mezcla de neopreno suave y transpirable, la férula cuenta con una correa para la muñeca, una correa para la palma y una correa para el dedo que se ajustan cómodamente.

vive  
health



### Férula de Dedo en Gatillo Extendida

Código: X001NZTEKJ

Proporcionando un alivio efectivo de la tenosinovitis estenosante, o dedo en gatillo, la férula para dedo en gatillo está diseñada para cualquier dedo de la mano derecha o izquierda. Con un soporte de aluminio integrado de 6.25", la férula para dedo en gatillo sujeta el dedo, reduciendo la rigidez y previniendo el bloqueo o enganche de los tendones. Ideal para fracturas, esguinces y otras lesiones, esta férula ajustable puede usarse durante todo el día o la noche.

vive  
health



### Gautes para Artritis

Código: X001FBXPIX

Los gautes de compresión Vive, ajustados y diseñados para aliviar el dolor de manos, dedos y muñecas, proporcionan una compresión suave y calor terapéutico para aliviar la rigidez, la inflamación y el dolor causados por artritis, lesiones por movimientos repetitivos y más. Su diseño abierto permite un rango completo de movimiento para realizar fácilmente tareas cotidianas como conducir, escribir, usar dispositivos móviles, jardinería y hacer ejercicio. Suaves y flexibles.

vive  
health



### Férula Reversible para muñeca Gris

Código: SUP1069GRY

**vive**  
health

La férula de muñeca doble, que estabiliza y protege la muñeca, proporciona soporte analgésico y terapia de compresión para el síndrome del túnel carpiano, artritis, tendinitis, esguinces y lesiones por esfuerzo repetitivo. Con tres férulas extraíbles para mayor flexibilidad, esta férula ajustable mantiene la muñeca en posición neutra para promover la curación y prevenir nuevas lesiones. Reversible para usar en la mano izquierda o derecha.



### Ortesis de Muñeca para la noche

Código: X002IRY2V

**vive**  
health

Proporcionando soporte estabilizador y una suave terapia de compresión durante toda la noche, la muñequera nocturna es ideal para quienes sufren de síndrome del túnel carpiano, dolor artrítico, tendinitis, estrés por movimientos repetitivos y otras lesiones de muñeca. Esta muñequera suave y transpirable cuenta con una férula flexible y extraíble, microesferas de amortiguación para un soporte y una comodidad superiores, y un resistente sistema de cierre que permite un ajuste ajustable Der. y Iza.



### Ortesis para muñeca (Der. y Izq)

Código: X00RCOM6J

**vive**  
health

Diseñada ergonómicamente para brindar el máximo soporte a la muñeca, la muñequera Vive es ideal para personas con artritis, síndrome del túnel carpiano, lesiones por esfuerzo repetitivo, tendinitis, esguinces y distensiones. Esta muñequera de compresión reduce el dolor, la inflamación y la hinchazón. Una férula extraíble permite ajustar el nivel de soporte para una experiencia personalizada. Ligera y transpirable, esta muñequera antideslizante es ideal para uso prolongado.



### Manga de Compresión para Muñeca

Código: SUP2096

**vive**  
health

Las muñequeras de compresión Vive, que ofrecen un soporte cómodo para actividades deportivas y cotidianas, cubren completamente la muñeca para una compresión terapéutica relajante. Su firme compresión graduada alivia el dolor, la inflamación y la rigidez causados por artritis, osteoartritis, tendinitis, síndrome del túnel carpiano, lesiones por esfuerzo repetitivo, esguinces y distensiones. Disponibles en cuatro tallas, estas muñequeras lavables a máquina para hombre y mujer están confeccionadas con un material suave y adaptable que se flexiona.



### Ortesis Avanzada para muñeca Izq o Der Código: SUP2098

La muñequera Vive Advanced protege y estabiliza las muñecas lesionadas, proporcionando una comodidad acolchada y una compresión ajustable para aliviar el dolor, la hinchazón y la inflamación. Al inmovilizar la muñeca, es ideal para esguinces, distensiones, síndrome del túnel carpiano y más. Incluye una férula metálica flexible para un soporte óptimo y tres correas de sujeción resistentes para un ajuste cómodo para la mayoría de los adultos.

vive  
health

670 ADVANCED  
ARM SLING



### 670 Cabestrillo para Brazo Avanzado Código: SUP2042BLK

El cabestrillo Coretech 960 es completamente personalizable para proporcionar una posición y un soporte específicos para cada diagnóstico, lo que promueve la recuperación natural tras reparaciones del manguito rotador, reconstrucción articular, desgarros musculares y tendinosos, inestabilidad del hombro y lesiones.

Diseñado para facilitar su uso por parte del paciente, el \*cabestrillo cuenta con hebillas de liberación rápida.

vive  
health



### Frtesis Estabilizadora de Codo Código: SUP2078BLK

La codera estabilizadora Vive, que proporciona soporte para aliviar el dolor en casos de síndrome del túnel cubital, tendinitis, artritis, inestabilidad, esguinces y fracturas, sujeta e inmoviliza la articulación del codo y el antebrazo. Equipada con dos férulas de aluminio extraíbles, esta codera de neopreno estabiliza la articulación del codo y proporciona una terapia de compresión calmante para reducir el dolor, la hinchazón y la inflamación, y promover la curación natural. Esta codera reversible está fabricada con una mezcla suave y transpirable.

vive  
health



### Guantes Código: SUP2069BLK

Los guantes de compresión Vive, ajustados y diseñados para aliviar el dolor de manos, dedos y muñecas, proporcionan una compresión suave y calor terapéutico para aliviar la rigidez, la inflamación y el dolor causados por artritis, lesiones por movimientos repetitivos y más. Su diseño abierto permite un rango completo de movimiento para realizar fácilmente tareas cotidianas como conducir, escribir, usar dispositivos móviles, \*jardinería y hacer ejercicio. Suaves y flexibles.

vive  
health



### Compresa Fría o Caliente para Muñeca

**vive health**

**Código: X00291NPOH**  
 Proporcionando un alivio calmante para las muñecas doloridas, la muñequera multiusos Vive cubre toda la zona para un alivio óptimo. Con compresión personalizable y una compresa de gel extraíble para un efecto frío o calor reconfortante, la muñequera alivia el dolor, la hinchazón, la rigidez y la inflamación causados por artritis, síndrome del túnel carpiano, esguinces, distensiones y otras lesiones. Está confeccionada con una suave mezcla de neopreno sin látex, con un bolsillo interior para asegurar la compresa de gel Arctic Flex a prueba de fugas.



### Corrector de Postura Elástico

**vive health**

**Código: SUP3006BLKUNI**

Ideal para aliviar la tensión y el malestar, nuestro corrector de postura elástico Vive para hombres y mujeres realinea suavemente los hombros y sujeta la columna vertebral. El corrector de postura es delgado, fácil de usar debajo de la ropa, sin apretar ni enrollarse, y cuenta con correas dobles para mayor estabilidad y soporte.

\*



### Corrector de Postura

**vive health**

**Código: SUP1087**

Al llevar suavemente los hombros hacia atrás, el corrector de postura mejora la postura encorvada para una apariencia más alta y segura. El corrector acolchado alivia el dolor y la presión en cuello, hombros y espalda, a la vez que alivia la tensión en hombros y cuello para mejorar la circulación y reducir la fatiga muscular causada por los hombros encorvados.

Disponible en SM, MD, LG



### 625 Faja para espalda (44" to 64")

**vive health**

**Código: 818323022841**

Presentamos el soporte lumbar 625 Coretech: la solución definitiva para un soporte lumbar localizado. Con un diseño ajustable y una almohadilla lumbar extraíble, este soporte lumbar ofrece comodidad y estabilidad personalizadas. Experimente alivio del dolor, mejore su postura y adopte un estilo de vida más saludable. Olvídense de las molestias y disfrute de un soporte mejorado con el soporte lumbar 625 Coretech.



**Faja para espalda - Coretech  
(26" to 44")** Código: 818323025811



Proporcionando una compresión localizada, la ortesis Vive para codo de tenista alivia la dolorosa tendinitis, el codo de tenista y de golfista, el túnel carpiano y la artritis. Su diseño delgado y ajustable está forrado con un acolchado de espuma firme y un material antideslizante para mayor comodidad y soporte. Apta para el brazo izquierdo o derecho, está fabricada con una mezcla ligera de neopreno sin látex. Incluye dos ortesis.



**Faja para espalda (Black, 26" to 44")**



Código: SUP1040

Diseñado ergonómicamente para tratar eficazmente el dolor lumbar, el soporte lumbar universal Vive ofrece soporte para la zona lumbar con compresión ajustable, varillas verticales reforzadas y una almohadilla lumbar acolchada extraíble. Su ligero y transpirable envoltorio de neopreno no restringe la movilidad, permitiéndole moverse con facilidad durante el día. Ajustable a la mayoría de las cinturas, el soporte de compresión se fija con un resistente sistema de doble cierre.



**Faja para espalda (Black, 44" to 64")**



Código: SUP1040L

Diseñado ergonómicamente para tratar eficazmente el dolor lumbar, el soporte lumbar universal Vive ofrece soporte para la zona lumbar con compresión ajustable, varillas verticales reforzadas y una almohadilla lumbar acolchada extraíble. Su ligero y transpirable envoltorio de neopreno no restringe la movilidad, permitiéndole moverse con facilidad durante el día. Ajustable a la mayoría de las cinturas, el soporte de compresión se fija con un resistente sistema de doble cierre.



**Faja industrial para espalda**



Código: SUP3021BLK

El soporte lumbar Vive para la zona lumbar proporciona soporte y estabilidad adicionales para levantar objetos pesados, a la vez que alivia el dolor causado por escoliosis, mala postura o hernias discales. Con niveles de soporte ajustables y tirantes extraíbles, puede protegerse contra futuras lesiones y dolor de espalda. Una combinación de tejidos transpirables le garantiza mantenerse fresco y seco mientras trabaja, permitiéndole mantener su rango de movimiento. Disponible en MD y LG



### Modelador de Cintura

Código: X00ORNOJIF

Atrapa eficazmente el calor corporal y reduce la fatiga muscular, estimulando la transpiración para reducir la retención de agua y aumentar la eficacia de cualquier entrenamiento.

\*

vive  
health



### Compresa Fría de Compresión para Espalda

Código: X002EY1KTL

Alivia eficazmente el dolor, la inflamación y la rigidez en la zona lumbar. La compresa fría para espalda Vive combina un frescor relajante con compresión terapéutica para un alivio máximo. Incluye una compresa de gel Arctic Flex reutilizable, diseñada para una cobertura óptima de la zona lumbar durante la terapia de frío o calor. Ajustable para cinturas de hasta 127 cm, la compresa de neopreno suave también incluye correas de compresión exteriores y una cámara de aire inflable para una compresión personalizable.

vive  
health



### Compresa Fría para Espalda

Código: X002A825OZ

Con correas de doble tensión, férulas integradas y una compresa de gel Arctic Flex extragrande, la venda de hielo multiterapia para la espalda Vive proporciona un alivio excepcional del dolor lumbar causado por ciática, distensiones, hernias discales, enfermedad degenerativa del disco y dolor de coxis. Útil para terapia de frío o calor, la venda incluye una compresa de gel grande y no tóxica, extraíble y reutilizable para mayor comodidad.

vive  
health



### Ortesis Inguinal

Código: X001ZI3HSJ

Proporcionando un soporte y alivio óptimos para distensiones inguinales, tirones de isquiotibiales y lesiones de cuádriceps, la ingle Vive estabiliza la parte superior del muslo y mejora la movilidad, a la vez que promueve la recuperación con terapia de compresión y un mayor flujo sanguíneo. Esta ingle ajustable de neopreno se puede usar en la pierna derecha o izquierda, y debajo o encima de la ropa, según sea necesario. La ingle transpirable permite que el calor y la humedad se evaporen rápidamente para una experiencia cómoda durante cualquier actividad.

vive  
health



### Ortesis de Muslo

Código: X001GUX21X

La muserola Vive, que sujeta el muslo, incluyendo la ingle, los isquiotibiales y los cuádriceps, alivia la rigidez y el dolor muscular, a la vez que facilita la recuperación tras distensiones y tirones. Esta versátil muserola de neopreno puede usarse en la pierna izquierda o derecha, tanto por hombres como por mujeres. Ligera y transpirable, esta muserola antideslizante se ajusta firmemente sin restringir el movimiento.

vive  
health



### Manga de Compresión para Muslo

Código: SUP2093 (SM, MD, LG)

Ideales para el entrenamiento diario, levantamiento de pesas, ciclismo, senderismo, HIIT y más, las mangas de compresión para muslos Vive proporcionan una compresión terapéutica relajante que estabiliza la parte superior de la pierna para aliviar el dolor y la fatiga. La compresión firme y graduada promueve una mayor circulación y oxigenación para una recuperación más rápida del entrenamiento y para reducir el dolor y la inflamación causados por esguinces, distensiones y lesiones.

vive  
health



### Manga para Rodilla

Código: SUP2061BLKM (SM, MD, LG)

Perfectas para personas activas que necesitan soporte moderado y máxima flexibilidad, las rodilleras Vive proporcionan compresión terapéutica para aliviar la rigidez, la inflamación y el dolor de rodilla, permitiendo un rango completo de movimiento. Estas suaves rodilleras están confeccionadas con una mezcla transpirable y un forro superior antideslizante para una sujeción segura. Ideales para artritis, esguinces y distensiones, este juego de dos rodilleras es suave y elástico para máxima comodidad.

vive  
health



### Rodillera con Bisagra

Código: SUP2072BLK

La rodillera articulada Coretech se adapta fácilmente a la comodidad y el soporte. Úsela para proteger sus rodillas y brindar mayor alivio durante las actividades diarias. Se puede lavar a máquina para una limpieza rápida y sencilla. Esta rodillera de neopreno cuenta con dos bisagras de aluminio a cada lado para un soporte superior. Ajústela fácilmente con correas de velcro para un ajuste personalizado. Experimente comodidad y estabilidad con la rodillera articulada.

vive  
health



### Rodillera

Código: SUP2009BLK

Diseñada con exclusivos soportes de férulas de resorte, la rodillera Vive estabiliza y sujeta las rodillas lesionadas o débiles durante cualquier actividad. Esta rodillera flexible facilita la recuperación de esguinces, distensiones y tendinitis, y alivia la artritis y el dolor crónico. Reversible para usar en la rodilla izquierda o derecha, la rodillera abierta también alivia la presión dolorosa sobre la rótula, a la vez que favorece la alineación correcta de los ligamentos.

vive  
health



833  
UNIVERSAL  
KNEE BRACE

### Compresa Fría de Compresión para Espalda Código: 833 Rodillera Articulada

vive  
health

La rodillera universal Coretech 833 ofrece soporte para lesiones de rodilla, como desgarros del ligamento cruzado anterior (LCA) y del ligamento cruzado posterior (LCP), distensiones y esguinces, y al mismo tiempo reduce los riesgos de volver a lesionarse.

\*



830  
TRI-PANEL  
KNEE  
IMMOBILIZER

### 830 Tri-Panel Inmovilizador de Rodilla Código: SUP2047BLK16

El inmovilizador de rodilla de tres paneles Coretech 830, que restringe el movimiento de la rodilla, la estabiliza con cuatro soportes de aluminio para promover la recuperación tras una cirugía o lesión. Su diseño de tres paneles se ajusta fácilmente a la mayoría de los tamaños de muslo y pantorrilla, e incluye almohadillas de esponja adicionales para proporcionar una mayor amortiguación alrededor de la rodilla y maximizar la comodidad del paciente.

vive  
health



### Ortesis de Rodilla con Rango de Movimiento Código: SUP1088BLK

vive  
health

Proporcionando soporte estabilizador tras una lesión o cirugía, la rodillera articulada ROM cuenta con una férula resistente de aleación de aluminio y ajustes bilaterales de rango de movimiento para prevenir nuevas lesiones y facilitar la rehabilitación. La rodillera reversible permite ajustar la flexión y la extensión para limitar el movimiento o permitir un rango completo de movimiento para personas activas. Ligera para mayor comodidad, la rodillera ROM también está ligeramente acolchada y es totalmente ajustable para un ajuste seguro en la rodilla izquierda o derecha.



### Compresa Fría de Compresión para Rodilla Código: X002B2Y5CP

vive  
health

La venda de compresión Vive para rodilla, que rodea la rodilla con una terapia relajante de calor o frío, combinada con compresión terapéutica, alivia el dolor, la inflamación y la hinchazón causados por lesiones deportivas, artritis, cirugía de ligamento cruzado anterior (LCA), esguinces, distensiones y fatiga muscular. Reversible para usar en la rodilla izquierda o derecha, esta venda flexible de neopreno cuenta con una cámara de inflado con una bomba manual extraíble para una compresión personalizada y tres paquetes de gel Arctic Flex para terapia de calor o frío.

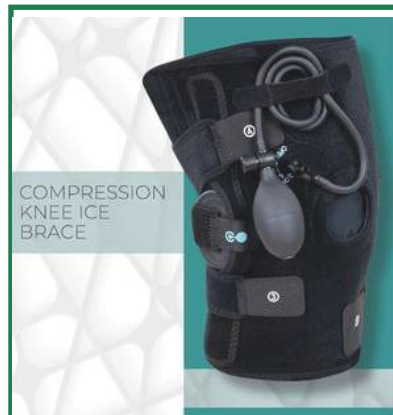

COMPRESSION  
KNEE ICE  
BRACE

### Compresa Fría de Compresión

vive  
health

### CoreTech para Rodilla Código: SUP3005BLK

La rodillera de compresión Coretech ofrece soporte para la rodilla en caso de lesiones como desgarros del ligamento cruzado anterior (LCA) y el ligamento cruzado posterior (LCP), distensiones y esguinces. El selector de ángulo de inmovilización, las correas de soporte superior e inferior, y la compresión en la parte media de la rodilla ofrecen soporte medial y lateral. Congele o caliente en el microondas el paquete de gel incluido para mejorar la circulación y aliviar el dolor. L



### Correas de rótula

Código: SUP1082BLK

vive  
health

Perfectas para personas activas que necesitan soporte moderado y máxima flexibilidad, las rodilleras Vive proporcionan compresión terapéutica para aliviar la rigidez, la inflamación y el dolor de rodilla, permitiendo un rango completo de movimiento. Estas suaves rodilleras están confeccionadas con una mezcla transpirable y un forro superior antideslizante para una sujeción segura. Ideales para artritis, esguinces y distensiones, este juego de dos rodilleras es suave y elástico para máxima comodidad.



### Ortesis de Masaje Caliente para Rodilla

Código: X002WDZLUD

vive  
health

Alivio calmante del dolor de rodilla: rodeando la articulación de la rodilla con suavidad, la rodillera de masaje con calefacción Vive proporciona calor relajante y masaje específico para aliviar el dolor de rodilla y la rigidez en la rodilla izquierda o derecha según sea necesario. Ideal para aquellos con dolor crónico de rodilla, artritis y fatiga por uso excesivo, el masajeador de rodilla también es ideal para la recuperación de lesiones.

\*



### Manga de Compresión para Pantorrilla Código: SUP2095

**vive health**

Ideales para quienes pasan el día de pie, las pantorrilleras Vive ofrecen una compresión localizada para aliviar calambres, dolor muscular y fatiga en las piernas. Su firme compresión graduada mejora la circulación y el suministro de oxígeno para una recuperación más rápida después del entrenamiento. Disponibles en cuatro tallas, estas pantorrilleras antideslizantes están confeccionadas con un material suave, ceñido, flexible y transpirable para mayor comodidad durante todo el día.



### Tobillera Estándar Código: SUP1057BLK

**vive health**

Muévete con comodidad en cualquier actividad con la tobillera ligera Vive. Totalmente ajustable, la tobillera Vive envuelve el tobillo para sujetar y estabilizar las articulaciones y tendones. Esta tobillera ajustable está hecha de una mezcla de neopreno ligero y transpirable para mantener el pie cómodo y seco durante todo el día. Su diseño versátil se puede usar en cualquier pie, con o sin calcetines, y es compatible con la mayoría de los estilos de calzado.



### Tobillera Código: SUP1038

**vive health**

La tobillera Vive, que sujeta el tobillo con correas laterales y mediales dobles, está fabricada con neopreno ligero y transpirable que se mantiene firmemente en su lugar mediante cierres extrafuertes. Al proporcionar compresión terapéutica, la venda reduce la inflamación y el dolor causados por lesiones, artritis u otras afecciones. Esta versátil tobillera se puede usar en ambos pies y es ideal tanto para personas activas como para quienes tienen tobillos débiles o doloridos.



### 350 Férula Inflable para Tobillo Código: SUP2043BLK

**vive health**

La férula de aire para tobillo Coretech 350 proporciona soporte acolchado para tobillos lesionados o débiles. Utiliza compresión terapéutica para aliviar el dolor y aumentar la circulación, a la vez que reduce la inflamación y la hinchazón del tobillo después de una cirugía o lesión. Los soportes laterales y mediales exteriores también estabilizan el tobillo para una movilidad segura y fácil durante todo el día.



386  
WALKER  
BOOT  
SHORT

**386 - Bota Protectora** Código:  
SUP2035BLK



Resistente y ligera, la bota corta para caminar Coretech 386 proporciona protección y soporte para el pie y el tobillo durante la recuperación de una lesión o cirugía. Está diseñada para la máxima comodidad del paciente, con un forro acolchado y dos almohadillas reposicionables para mayor amortiguación alrededor de la zona afectada.

Esta bota incluye una suela rocker texturizada y antideslizante que promueve una marcha natural.



**Compresa Fría de Compresión**



**CoreTech para Tobillo** Código: X002B3KMTT

Diseñada para una cobertura máxima, la tobillera de compresión Vive envuelve el pie y el tobillo con calor o frío terapéutico combinado con compresión localizada. Esta tobillera reutilizable de doble terapia es ideal para aliviar esguinces, distensiones y artritis, aliviando eficazmente el dolor, la hinchazón y la inflamación. Reversible para usar en el pie izquierdo o derecho, esta tobillera flexible de neopreno cuenta con una cámara de inflado con bomba manual extraíble.



**Compresa Fría de Tobillo**  
Código: SUP1068GRY



Con tres compresas de gel Arctic Flex reutilizables de diseño exclusivo, la tobillera fría proporciona terapia de frío o calor para aliviar el dolor. Se calienta rápidamente en el microondas o se enfría en el congelador, y las compresas de gel extraíbles se adaptan al arco y al tobillo para un alivio localizado del dolor causado por esguinces de tobillo, fascitis plantar, uso excesivo, artritis, tendinitis y más.

\*



**Ortesis de Masaje Caliente para Rodilla**  
Código: X002WDZLUD



Alivio calmante del dolor de rodilla: rodeando la articulación de la rodilla con suavidad, la rodillera de masaje con calefacción Vive proporciona calor relajante y masaje específico para aliviar el dolor de rodilla y la rigidez en la rodilla izquierda o derecha según sea necesario. Ideal para aquellos con dolor crónico de rodilla, artritis y fatiga por uso excesivo, el masajeador de rodilla también es ideal para la recuperación de lesiones.

\*



**Zapato Post Quirúrgico**  
Código: SUP1036

*El zapato postoperatorio de Vive, ligero y duradero, ofrece protección estable tras procedimientos posoperatorios y traumatismos en el antepié. Esta bota quirúrgica ajustable para caminar cuenta con una suela de balancín que sujeta el arco y reduce la presión sobre el pie, manteniendo los apósitos secos y sin suciedad.*

\*

**vive health**



**Correa para Halux Valgus**  
Código: SUP2066BGE

*El juego de férulas para juanetes Vive para todo el pie, que proporciona una corrección suave y alivio del dolor, incluye un par de soportes para juanetes con seis férulas intercambiables. Alivia la fricción, la irritación y la presión dolorosa en juanetes leves, moderados y severos en ambos pies. Fabricado con una mezcla suave y transpirable, su diseño discreto se adapta a la mayoría de los tamaños de pie y se puede usar con la mayoría de los zapatos holgados. El diseño para todo el pie también incluye una correa suave y ajustable que rodea el tobillo para mayor soporte y un acolchado generoso para un ajuste cómodo.*

**vive health**



**Espaciadores de Dedos**  
Código: INS1015

*Los separadores de dedos Vivesole están fabricados con un gel suave y resistente para un ajuste cómodo y seguro durante todo el día. Alivian suavemente la presión sobre los juanetes dolorosos y proporcionan alivio del dolor antes y después de una cirugía correctiva. Los separadores de gel también realinean los dedos torcidos o superpuestos y reducen la fricción y la irritación causadas por callos y durezas blandas. Con un tamaño que se ajusta cómodamente con o sin zapatos, los separadores de dedos de gel reutilizables son intercambiables y fáciles de limpiar.*

**vive health**



**350 Férula Inflable para Tobillo**  
Código: INS1034 - X001LGT6U3

*El kit completo para juanetes de Vivesole, que alivia el dolor de juanetes, hallux valgus, dedos torcidos y más, sujeta y protege los dedos, reduciendo la fricción y la presión para un alivio continuo. El kit de once piezas incluye un extensor de dedos para fortalecer los músculos que mantienen la alineación correcta, así como cinco juegos de fundas, protectores y separadores para un alivio personalizado para cualquier tamaño de pie.*

**vive health**



# REHABILITACIÓN



## Cojín para Coxis

Código: CSH1060BLU

El cojín para coxis Vive, diseñado ergonómicamente para aliviar la presión dolorosa en el coxis, favorece una postura correcta y minimiza la tensión y la fatiga. Su cojín grueso y contorneado alivia el dolor lumbar, la ciática y las lesiones de coxis al sentarse en casa, en la oficina o de viaje, sin aplanarse.

Fabricado con espuma viscoelástica suave, el cojín para coxis incluye una funda suave y transpirable con base antideslizante y asa de transporte.

vive  
health



## Bandas de Resistencia

Código: X001GF2A9X

Perfecto para rehabilitación y fisioterapia

Cualquier entrenamiento se beneficiará. Bandas rectas extra largas y resistentes. Personaliza tu entrenamiento con cinco bandas resistentes y resistentes a roturas de 1,83 m x 10 cm de ancho.

Resistencia de extra ligera a extra pesada.

vive  
health



## Bandas de Resistencia Tubulares

Código: X001KYWEWD

Aumenta la efectividad de cualquier entrenamiento con el juego de 11 bandas de resistencia Vive. Ofrece cinco niveles de resistencia que se pueden combinar para personalizar tus entrenamientos. Ideal para aumentar la movilidad y la flexibilidad, así como para rehabilitación y entrenamiento de fuerza.

Lleva fácilmente las bandas de resistencia Vive a la oficina o al gimnasio en la bolsa de viaje incluida.

vive  
health



## Bandas Kinesiológicas 2" x 105"

Código: RHB1090BLKL

Fácil de aplicar, la cinta kinesiológica Vive proporciona soporte adicional a articulaciones debilitadas y músculos doloridos para un rendimiento óptimo en actividades diarias y eventos deportivos. Estabiliza el cuello, hombros, codos, muñecas, espalda, cadera, muslos, rodillas, pantorrillas y pies para aliviar el dolor y prevenir lesiones. Esta cinta deportiva cuenta con un adhesivo fuerte que resiste el sudor y la lluvia durante días con una sola aplicación.

vive  
health



### Copas de Gel para Talon

Código: INS1010L

Proporcionando comodidad durante todo el día, las copas de gel para el talón amortiguan cada paso al absorber los impactos y redistribuir la presión para aliviar el dolor en el talón y el pie y reducir la fatiga. Fácilmente recortadas para adaptarse a cualquier zapato, las copas de gel flexibles para el talón se amoldan a la forma del talón para brindar un soporte cómodo en zapatos de vestir, casuales y deportivos.

\*

vive  
health



### Correa para Halux Valgus

Código: INS1048BLKL

Disponibles en tres alturas, cada par de plantillas de talón ViveSole proporciona un soporte excepcional y una elevación óptima del talón, reduciendo la diferencia de longitud entre las piernas y promoviendo una postura correcta. Las plantillas de gel también amortiguan el talón para aliviar el dolor y la presión, y favorecen la estabilidad y el equilibrio. Las plantillas de gel amortiguadoras están forradas con un tejido suave e inodoro y se ajustan a cualquier zapato de tacón cerrado.

\*

vive  
health



### Cobertor de Piernas

Código: RHB1020

El protector reutilizable Vive para escayolas de pierna, que ofrece protección completa contra el agua, la arena, la suciedad y la mugre, está fabricado con un material compuesto ligero y duradero, a prueba de fugas y resistente a desgarros. Se desliza fácilmente sobre la mayoría de las escayolas de adultos y se cierra herméticamente.

Ideal para ducharse, bañarse, para cuidados terapéuticos y para diversas actividades al aire libre.

vive  
health



### Cojín Lumbar

Código: CSH1002GRY

Con un soporte acolchado, el soporte lumbar para silla Vive se adapta fácilmente a cualquier silla para disfrutar de una postura cómoda en casa, en la oficina o de viaje. Ideal para quienes deben permanecer sentados durante largos periodos, la espuma elástica amortigua la espalda sin aplanarla, ofreciendo un soporte excepcional. Contorneado para adaptarse a la forma natural de la espalda, el soporte lumbar mejora la postura y alivia el dolor de espalda, aliviando la tensión y la rigidez.

vive  
health



### Rollo Banda de Resistencia Delgada **vive** (Amarillo) Código: X024FE7UT **health**

Ideal para fisioterapeutas, profesionales clínicos, entrenadores y más, el rollo de bandas de resistencia Vive ofrece 25 yardas de material que se puede cortar a cualquier longitud. Disponible en cinco niveles de resistencia, la banda de resistencia a granel mide 10 cm de ancho y está fabricada con un material sin látex y con un recubrimiento de polvo de baja viscosidad para evitar que se pegue.

Cada rollo se presenta en una caja fácil de dispensar para mayor comodidad.



### Rollo Banda de Resistencia Media **vive** (Rojo) Código: X0024EA3S5 **health**

Ideal para fisioterapeutas, profesionales clínicos, entrenadores y más, el rollo de bandas de resistencia Vive ofrece 25 yardas de material que se puede cortar a cualquier longitud. Disponible en cinco niveles de resistencia, la banda de resistencia a granel mide 10 cm de ancho y está fabricada con un material sin látex y con un recubrimiento de polvo de baja viscosidad para evitar que se pegue. Cada rollo se presenta en una caja fácil de dispensar para mayor comodidad.



### Pinza de Agarre Giratoria **vive**

Código: X001GUX21X **health**

Alcance y agarre objetos fácilmente sin agacharse ni torcerse, mover muebles y electrodomésticos grandes ni mantener el equilibrio en escaleras y taburetes inestables con el recogedor giratorio Vive. Con un alcance adicional de 81 cm, este ligero recogedor de aluminio está diseñado para uso en interiores y exteriores, con una mordaza ancha de 10 cm y puntas antideslizantes para mayor seguridad. Perfecto para alcanzar objetos caídos, recoger basura o recuperar objetos de estanterías altas, su resistente garra gira 90 grados



### Tiras de baño Antideslizantes **vive**

Código: LVA1095WHT **health**

Reduzca los resbalones y caídas en superficies resbaladizas como duchas, bañeras y entradas con este juego de 24 tiras antideslizantes para baño. Cada tira antideslizante mejora la tracción y la estabilidad con una superficie ligeramente texturizada que es suave con la piel para una comodidad excepcional. Con un adhesivo fuerte para una sujeción segura, las tiras de seguridad son fáciles de instalar en cualquier superficie\* no porosa, como fibra de vidrio, acrílico, azulejos y más.



### Balón de Yoga

Código: X0023Q0FDR

#### PELOTA DE EJERCICIO VERSÁTIL

Se integra fácilmente con rutinas de ejercicio populares para proporcionar entrenamiento adicional de fuerza y estabilidad, rehabilitación y más.

#### IDEAL PARA SENTARSE DE FORMA ACTIVA

En casa, en la oficina o incluso en el aula, la pelota de ejercicio Vive es una excelente opción para sentarse de forma activa en un escritorio o mesa.

**vive**  
health



### Monitor de Actividad Física

Código: DMD1059BLK

**vive**  
health

#### SEGUIMIENTO DE ACTIVIDAD SENCILLO

Registra fácilmente tus pasos, entrenamientos, patrones de sueño y más para monitorizar tus niveles de actividad a lo largo del día, la semana, el mes y el año.

#### CONTROLA TU SALUD

Un completo monitor de actividad física registra continuamente tu temperatura corporal, pulso, niveles de oxígeno en sangre y presión arterial para un fácil control.

COMPATIBLE CON LA APLICACIÓN VIVE FIT

\*



### Monitor de Actividad Física Premium

Código: DMD1065BLK

**vive**  
health

**SEGUIMIENTO INTEGRAL DE LA ACTIVIDAD** Realice un seguimiento preciso de los pasos, los patrones de sueño y más para monitorear fácilmente sus niveles de actividad a lo largo del día, la semana, el mes y el año

**CONTROLE SU SALUD CARDÍACA** Realice un seguimiento y compare los registros de instantáneas de su frecuencia cardíaca, niveles de oxígeno en sangre y presión arterial para monitorear fácilmente su salud cardíaca

FUNCIONA CON LA APLICACIÓN VIVE FIT



### Báscula Inteligente que mide

Frecuencia Cardíaca Código: CSH1002GRY

**vive**  
health

#### ANÁLISIS COMPLETO DE LA COMPOSICIÓN CORPORAL

Mide con precisión el peso corporal y la frecuencia cardíaca, y también ofrece un análisis completo de la grasa corporal, la masa ósea, la grasa visceral, el peso del agua, el IMC y el TMB.

#### COMPATIBILIDAD INTELIGENTE

#### TECNOLOGÍA AVANZADA

Utiliza sensores de alta precisión y un revestimiento. Hasta 170 kg.

# DOMICILIARIO



REGRESAR AL  
**índice**

# COLCHONES, SILLONES Y BANCOS



## Sistema de bomba y almohadilla de presión alterna Med-Aire

Código: 14001EFD

La bomba silenciosa infla y desinfla alternativamente 130 celdas de aire de burbujas individuales. La bomba de 4 LPM (litros por minuto) produce un flujo de aire y una presión constantes durante un ciclo de 5 minutos y está disponible con presión fija o variable (Fig. A).

El ajuste de presión variable de la bomba permite una comodidad personalizada, lo que aumenta la satisfacción del paciente.

La almohadilla de burbujas de vinilo premium, duradera y de gran calibre, proporciona un tratamiento terapéutico superior y está disponible con o sin solapas en los extremos. La bomba cuenta con soportes integrados para un fácil montaje en la cama.

**drive**



## Reposapiés SilverVein

Código: 13030-1SV

Construcción de veta de plata soldada con acero (Figura A)

Plataforma de caucho acanalado antideslizante  
Puntas de caucho reforzadas

**drive**

## Polo de Economía IV

Código: 13033SV

4 ruedas de goma facilitan el transporte y la maniobrabilidad.

Los ganchos extraíbles hacen que este portasueros económico sea versátil.

Fácil conversión a 2 o 4 ganchos con pasador de fácil liberación.

El acero cromado con base pesada proporciona resistencia, durabilidad y reduce el riesgo de vuelco.

Rango de altura: 40"-82".

El collar de bloqueo permite un fácil ajuste de altura.



**drive**



### Sillón reclinable de atención clínica extraíbles

Código: D577-CHAR

*Ideal para diálisis, extracción de sangre y atención respiratoria y cardíaca.*

*El sillón se puede colocar en 4 posiciones: vertical (Figura A), para TV, reclinado completo y Trendelenburg.*

*La reclinación profunda y la posición de Trendelenburg solo pueden ser alcanzadas por un asistente.*

*El cilindro de gas controla la reclinación profunda y la posición de Trendelenburg.*

*Los paneles laterales se desmontan para facilitar la limpieza y el mantenimiento. Las amplias bandejas laterales moldeadas por soplado incluyen un hueco para la taza.*

*Las ruedas de 12,7 cm (2 con seguro) facilitan el movimiento y aseguran el sillón reclinable.*

*La manija de liberación del cilindro de gas permite una rápida liberación del respaldo. La manija de liberación se puede operar desde cualquier lado del sillón reclinable. Los amplios y cómodos reposabrazos están inclinados para brindar soporte en cualquier posición reclinada.*

*Los reposabrazos tapizados brindan mayor comodidad en la posición reclinada.*

*El robusto armazón de acero de color neutro es fácil de limpiar y mantener. Cómodo reposacabezas integrado.*

**drive**

\*



### Mesa de Cama Inclinable

Código: 13008 / 13067 (No Inclinable)

*Fácil de ensamblar*

*Superficie laminada de baja presión en nogal con veta de madera*

*La superficie se puede inclinar 33° en cualquier dirección (Figura A)*

*La superficie se puede subir o bajar en infinitas configuraciones, de 75 a 117 cm (29.5 a 46 pulgadas)*

*Las ruedas giratorias facilitan la maniobrabilidad*

*La base en "H" de acero cromado proporciona seguridad y estabilidad*

*La superficie se bloquea de forma segura al soltar la manija de ajuste de altura. Se puede elevar con una mínima presión hacia arriba.*

**drive**



# TU MEJOR OPCIÓN PARA PRODUCTOS DE CASA

ORTOPEDIA

# INSUMOS

REGRESAR AL  
**índice**

# MASCARILLAS



## Mascarillas 3PLY

Código: 3PLY

*Mascarillas quirúrgicas desechables. Diseñada para control de infecciones.*

*Reduce la exposición a sangre y fluidos corporales.*

*Minimiza riesgo de contaminación.*



## Mascarillas N95

Código: N95

*Respirador desechable con filtro para al menos 95% de las partículas que se encuentran en el aire. Reduce significativamente el riesgo de contaminación del paciente y personal de salud.*



## Mascarillas KN95

Código: KN95

*Respirador desechable con filtro para al menos 95% de las partículas que se encuentran en el aire. Reduce significativamente el riesgo de contaminación del paciente y personal de salud.*



# PROTECCIÓN FACIAL



## **Escudo Facial de Acetato**

*Código: FACE SHIELD*

*Protector facial completo con diseño envolvente. Facilita la visión periférica del usuario. Protege de fluidos, salpicaduras y partículas ligeras. Ideal para trabajo en áreas con pacientes potencialmente infectantes.*



## **Careta de Policarbonato**

*Código: CARETA POLICARBONATO*

*Protección UV 400.  
Ultraligero, Resistente ante golpes, cómodo y protección completa contra fluidos corporales.*



### Lentes Protectores

Código: SAFETY GOGGLES

*Lentes de goma hipoalergénica. Material antideslizante y anti-empañante. Ideal para proteger de salpicaduras y partículas ligeras el área de los ojos.*



### Gafas Desechables

Código: GAFAS DESECHABLES

*Soluciones de gafas de un solo uso que se pueden cambiar fácilmente entre cada caso de paciente diseñadas para proteger a los profesionales de la salud de situaciones infecciosas.*



### Máscara con Careta

Código: MASCARA CARETA

*Mascarilla facial médica, Tipo IIR - EN14683, las características incluyen: estilo plisado con presillas o lazos, protección de cuatro capas, capa protectora resistente a salpicaduras contra sangre y fluidos corporales.*



### Mascarillas para Niños

Código: MASCARILLAS NIÑOS

*Mascarilla médica, Tipo II - EN14683, las características incluyen: estilo plisado con presillas o lazos, construcción protectora de tres capas. Disponible en una variedad de colores y estilos.*



# GUANTES



## **Guantes desechables de látex**

*Código: LATEX GLOVES*

*Guantes desechables de látex, no estériles, para  
examinación. Ambidiestros.*



## **Guantes desechables de nitrilo**

*Código: NITRILE GLOVES*

*Guantes desechables de nitrilo, no estériles, para  
examinación. Ambidiestros.*



## **Guantes quirúrgicos estériles**

*Código: SURGICAL GLOVES*

*Guantes desechables de látex, estériles, para  
procedimientos quirúrgicos.*



# PROTECCIÓN CORPORAL



## Overol desechable

Código: OVERALL

*Fabricadas con tela no tejida trilaminada de polipropileno (SMS). Ideal para uso preventivo y de protección en áreas contaminadas o en cuarentena tanto a nivel hospitalario, áreas de investigación química o biológica e industrial.*

*Disponibilidad de distintas tallas.*



## Batas desechables para pacientes

Código: PATIENT GOWN

*Fabricadas con tela no tejida trilaminada de polipropileno (SMS). A prueba de fluidos. Amarre en cuello y cintura. Diversas tallas.*



## Batas de aislamiento

Código: SURGICAL GOWN

*Fabricadas con tela no tejida trilaminada de polipropileno (SMS). Disponibilidad AAMI nivel 2 y 3.*



# ODONTOLÓGICO

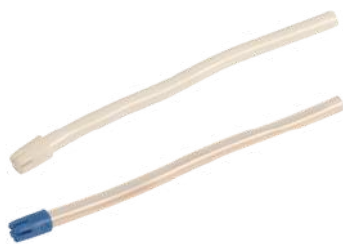
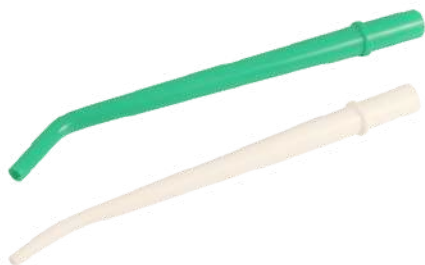

## Aspiradores

Código: 2216 / 2217

Las puntas de aspiración quirúrgica Dynarex se ajustan firmemente a todos los sistemas de evacuación. La versatilidad de las puntas de aspiración dental las convierte en el accesorio ideal para una amplia gama de tratamientos. Están disponibles con punta verde de 3 mm de diámetro y punta blanca de 6 mm de diámetro.

## Eyectores de Saliva

Código: 2218 / 2219

Los eyectores de saliva Dynarex son un complemento esencial para cualquier clínica dental. Son flexibles, mantienen su forma y una succión eficaz. Cuentan con orificios de aspiración para prevenir la obstrucción de la lengua y los tejidos bucales.



## Rollos de Algodón (2,000 x Caja)

Código: 3250

Los rollos de algodón Dynarex están hechos 100 por ciento de algodón que es suave y flexible, lo que minimiza el daño a los tejidos blandos.



## Baberos Dentales

Código: Dental Bibs

Variedad de Baberos dentales con alta resistencia.



# DESCARTABLE

## Contamos con una variedad de Descartables para tu clínica. Cotiza con nosotros.

*En Palila, entendemos que los insumos descartables son fundamentales para la operación diaria de cualquier centro de salud. No se trata solo de comprar guantes, jeringas o mascarillas: se trata de asegurar la calidad, bioseguridad y continuidad del servicio médico.*

*Ofrecemos un portafolio completo de descartables certificados, cuidadosamente seleccionados para cumplir con los más altos estándares clínicos y regulatorios. Trabajamos con marcas reconocidas internacionalmente y también opciones eficientes que combinan rendimiento, ahorro y disponibilidad inmediata, adaptándonos a las necesidades del sector público y privado.*

*Con Palila obtienes más que un proveedor:*

- ✓ *Atención personalizada para tu centro médico o consultorio*
- ✓ *Entregas puntuales y cobertura nacional*
- ✓ *Asesoría técnica para seleccionar lo adecuado según tu especialidad*
- ✓ *Precios competitivos, con posibilidad de cotizaciones institucionales y planes de abastecimiento continuo*

*Desde 2014, cientos de profesionales confían en nosotros porque saben que detrás de cada insumo hay un equipo que responde.*

*Cotiza con Palila y enfócate en lo más importante: cuidar a tus pacientes.*



**Gorro desechable tipo oruga**

*Código: HEAD CAP*

*Con perímetro elástico. Fácil transpiración. Talla única. Para uso médico, quirúrgico e industrial.*



**Cubre calzado desechable SMS**

*Código: SHOE COVER*

*Fabricadas con tela no tejida trilaminada de polipropileno (SMS). A prueba de fluidos. Talla única. Para uso médico, quirúrgico e industrial.*

*Disponibilidad: con y sin antirresbalante.*

INSUMOS

# BATAS

REGRESAR AL  
índice



# BATAS BLANCAS LARGAS PARA DAMAS

## PRODUCTO DESTACADO

MARCA: HEALING HANDS

MODELO: 34" LAB COAT

CÓDIGO: 5161

FAYE LABCOAT

MANGA LARGA Y  
CORTE BAJO: IDEAL  
PARA USO EN  
LABORATORIOS Y  
SALAS HOSPITALARIAS.





**Women's Long Coat**  
Código: 7402A



**Women's 33" Adjustable Belt Lab Coat**  
Código: 2817



**Women's 36" Tab-Waist Lab Coat**  
Código: 3304



**38" Professional Lab Coat in White**  
Código: 7607



**37" Lab Coat in White**  
Código: TL410



**Snap Front Lab Coat**  
Código: 1369

BATAS

**\*Consulte con su Ejecutivo para tallas.**

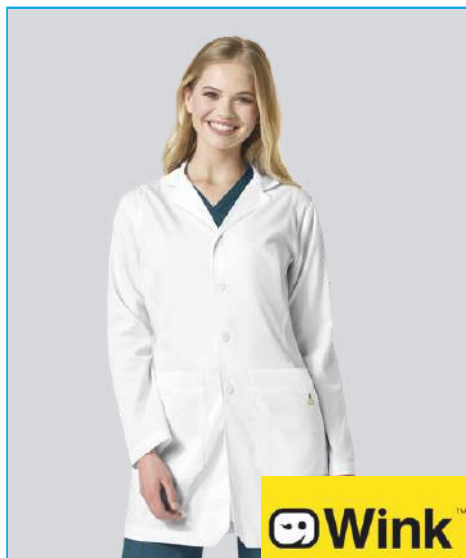

**36" Lab Coat in White**

*Código: 7019*



**Women's Curve Detail Coat**

*Código: 82401*

**\*Consulte con su Ejecutivo para tallas.**



# BATAS BLANCAS CORTAS PARA DAMAS



## PRODUCTOS DESTACADOS

MARCA: HEALING HANDS

MODELO: 28" LAB COAT

CÓDIGO: 5064

\*Consulte con su Ejecutivo para tallas.



CHEROKEE  
MEDICAL  
UNIFORMS

Project Lab  
30" Lab Coat  
in White  
Código: CK451





**Women's Faith Lab Coat**  
*Código: 5053*



**Women's Consultation Coat**  
*Código: 7202A*



**Cherokee 32" Lab Coat**  
*Código: 1462AB*



**Adar 32" Perfection  
Lab Coat**  
*Código: 811*

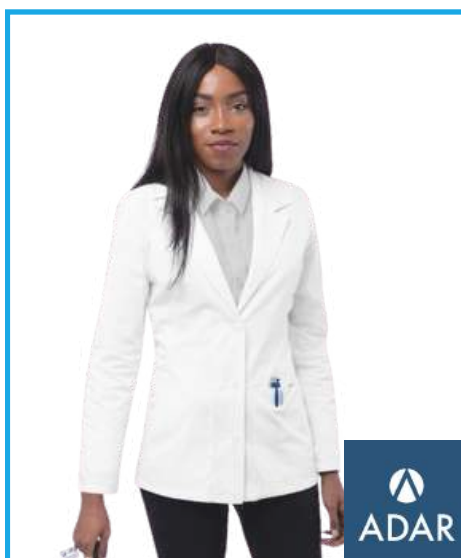

**Adar 28" Tailored  
Consultation Lab Coat**  
*Código: 2814*

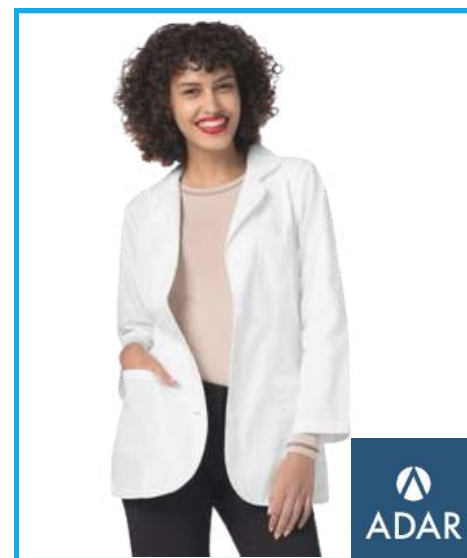

**Adar 30" Princess Cut  
Lab Coat**  
*Código: 806*

**\*Consulte con su Ejecutivo para tallas.**



**Taara 30" Lab Coat in White**  
Código: TL400

**Women's 30" Lab Coat Princess**  
Código: 5160



**Dickies 29" Lab Coat**  
Código: 84405



**Dickies 28" Lab Coat**  
Código: 84400AB

**\*Consulte con su Ejecutivo para tallas.**



**Dickies 28" Lab Coat**  
Código: 84401



# BATAS DE COLORES PARA DAMAS

## PRODUCTO DESTACADO

MARCA: WONDERWINK

MODELO: STRETCH LAB COAT

CÓDIGO: 7004A

\*Consulte con su Ejecutivo para tallas y colores.

MANGA LARGA,  
CINTURA AJUSTABLE  
QUE REALZA LA FIGURA.

CORTE A MEDIA  
ALTURA, IDEAL PARA  
LABORATORIOS.

DISPONIBLE TAMBIÉN EN  
OTROS COLORES.





**Unisex Snap Front Jacket**  
Código: 800A



**Euphoria - Snap Front Jacket**  
Código: CK387



**Crew Neck Warm-up Jacket**  
Código: 8155A



**Woman's Bomber Jacket**  
Código: A6200



**Snap Front Jacket**  
Código: WW340



**Snap Front Jacket**  
Código: WW310

**Nota: Variedad de colores de cada modelo según disponibilidad. Consultar con su ejecutivo de ventas.**



# BATAS ESTAMPADAS

**Tooniforms**  
by CHEROKEE Medical Uniforms

WALT DISNEY  
CERTIFICATE  
FAMA

## PRODUCTO DESTACADO

MARCA: CHEROKEE

MODELO: SNAP FRONT  
WARM-UP JACKET

TOONIFORMS Y  
ESTAMPADOS

MANGA LARGA,  
CON PUÑOS  
AJUSTADOS.

IDEAL ABRIGAR EN  
SALAS Y CONSULTORIOS  
FRÍOS.

DISPONIBLE EN VARIOS  
DISEÑOS DE ESTAMPADO.

\*Consulte con su Ejecutivo para modelos, tallas y colores





**FUNCIONAL**  
**CÓMODO**  
**A LA MODA**



BB AA TT AA SS

**Línea de Batas Estampadas**  
*Busca tu diseño favorito con un  
ejecutivo de ventas*



# BATAS BLANCAS LARGAS PARA CABALLERO

## PRODUCTO DESTACADO

MARCA: HEALING HANDS

MODELO: MEN'S LAB  
COAT 38"

CÓDIGO: 5151

\*Consulte con su Ejecutivo para tallas.

MANGA LARGA Y CORTE  
BAJO: IDEAL PARA USO  
EN LABORATORIOS Y  
SALAS HOSPITALARIAS.





**Men's Long Coat**  
Código: 7302

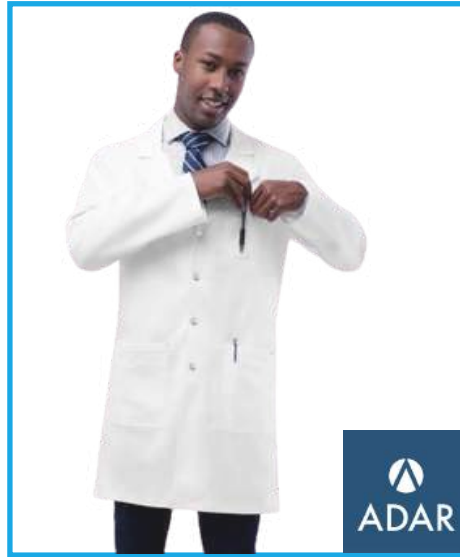

**Unisex 36" Snap Front  
Lab Coat**  
Código: 3308



**40" Men's Lab Coat**  
Código: 1388



**Dickies 37" Unisex Lab Coat**  
Código: 83402



**37" Unisex Lab Coat**  
Código: 83404

**\*Consulte con su Ejecutivo para tallas.**



# BATAS BLANCAS CORTAS PARA CABALLERO

## PRODUCTO DESTACADO

MARCA: HEALING HANDS

MODELO: 31" MEN'S  
CONSULTATION LAB  
COAT

CÓDIGO: 5150

\*Consulte con su Ejecutivo para tallas.

MANGA LARGA, DE  
CORTE ALTO:  
CÓMODA PARA  
ROTACIONES,  
TRABAJO EN SALA  
Y CONSULTORIOS.

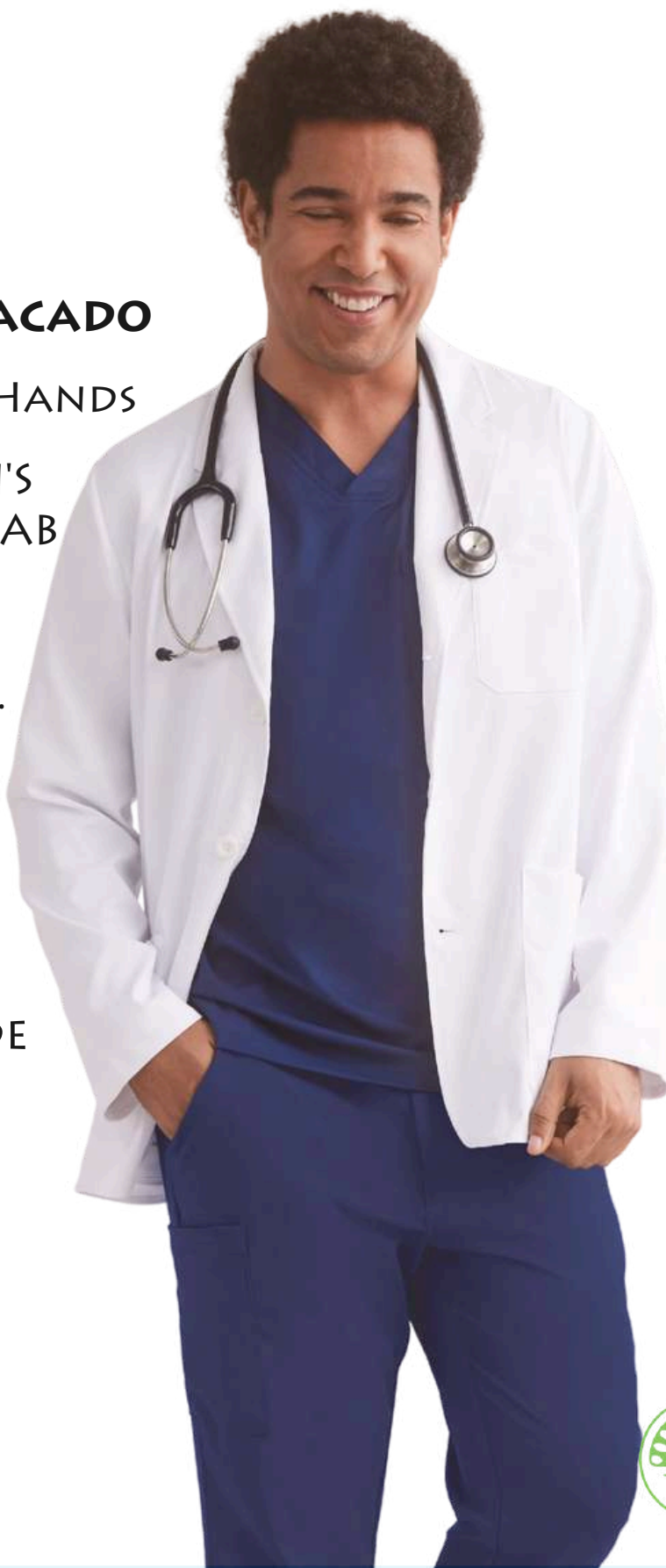



**31" Men's Consultation Lab Coat**  
Código: 81404



**31" Men's Snap Front Lab Coat**  
Código: 81403

**\*Consulte con su Ejecutivo para tallas.**



**Wink™**  
Wonderlab  
Código: 7102



**CHEROKEE**  
MEDICAL  
UNIFORMS  
**Cherokee**  
Project Lab  
Código: CK401

BATAS



# BATAS DE COLORES PARA CABALLERO

## PRODUCTO DESTACADO

MARCA: WONDERWINK

MODELO: FLEECE FULL  
ZIP JACKET

CÓDIGO: 8309

\*Consulte con su Ejecutivo  
para tallas y colores.

MANGA LARGA,  
CON CUELLO  
ALTO, CON  
ZIPPER EN TODA  
SU ALTURA.  
IDEAL PARA  
LUGARES FRÍOS.





**Unisex Snap Front Jacket**  
*Código: 800A / 8006A*



**Men's Zipper Jacket**  
*Código: S8302*



**Men's Snap Front Jacket**  
*Código: WW360*



**Men's Snap Front Jacket**  
*Código: WW380*



**Unisex Warm-up Jacket**  
*Código: GD 300*



**Men's Zip Front Warm-up Jacket**  
*Código: CK395A*

**\*Consulte con su Ejecutivo para tallas y colores.**

# UNIFORMES

REGRESAR AL  
índice



WONDERWINK®

UNIFORMES



Top: 6122 · Pantalón: 5122



Top: 6222 · Pantalón: 5222

\*Consulte con su Ejecutivo para modelos, tallas y colores.



Top: 6034 · Pantalón: 5034



Top: 6034 · Pantalón: 5434



Top: 6234 · Pantalón: 5234



Top: 6434 · Pantalón: 5334

\*Consulte con su Ejecutivo para modelos, tallas y colores.



Top: 6134 · Pantalón: 5134



Top: 6134 · Pantalón: 5334



Top: 6334 · Pantalón: 5334



Top: 6355 · Pantalón: 5355

\*Consulte con su Ejecutivo para modelos, tallas y colores.



Top: 6855 · Pantalón: 5855



Top: 6155 · Pantalón: 5155



Top: 6255 · Pantalón: 5255



Top: 6455 · Pantalón: 5155

\*Consulte con su Ejecutivo para modelos, tallas y colores.



Top: 6755 · Pantalón: 5555



Top: 6699 · Pantalón: 5699



Top: 6199 · Pantalón: 5199



Top: 6619 · Pantalón: 5619

\*Consulte con su Ejecutivo para modelos, tallas y colores.



Top: 6108 · Pantalón: 5108



Top: 102 · Falda: 700



Top: 101 · Pantalón: 501



Top: 102 · Pantalón: 502

\*Consulte con su Ejecutivo para modelos, tallas y colores.



Top: 100 · Pantalón: 500



Top: 103 · Pantalón: 503

\*Consulte con su Ejecutivo para modelos, tallas y colores.





CHEROKEE®

UNIFORMES



Top: WW645 · Pantalón: 4101  
CONJUNTO PARA ENFERMERÍA UP



Top: 4777 · Pantalón: 4100

\*Consulte con su Ejecutivo para modelos, tallas y colores.



Top: 4876 · Pantalón: 4000



Top: 4700 · Pantalón: 4200



Top: 4741 · Pantalón: 4200



Top: WW530C · Pantalón: WW530C

\*Consulte con su Ejecutivo para modelos, tallas y colores.



Top: WW695 · Pantalón: WW190



Top: WW605 · Pantalón: WW125



Top: 4725 · Pantalón: 4043



Top: 4743 · Pantalón: 4243

\*Consulte con su Ejecutivo para modelos, tallas y colores.



Top: WW644 · Pantalón: WW030



Top: WW665 · Pantalón: WW170



Top: 4728 · Pantalón: 4005



Top: WW755AB · Pantalón: WW250AB

\*Consulte con su Ejecutivo para modelos, tallas y colores.



Top: WW760AB · Pantalón: WW250AB



Top: WW742AB · Pantalón: WW042AB



Top: WW742AB · Pantalón: WW042AB



Top: WW741AB · Pantalón: WW041AB

\*Consulte con su Ejecutivo para modelos, tallas y colores.



Top: WW770AB · Pantalón: WW235AB

Top: WW775AB · Pantalón: WW235AB



Top: WW603 · Pantalón: WW112



Top: WW625 · Pantalón: WW020

\*Consulte con su Ejecutivo para modelos, tallas y colores.



Top: WW625 · Pantalón: WW020



Top: WW601 · Pantalón: WW011



Top: WW602 · Pantalón: WW105



Top: WW610 · Pantalón: WW110

\*Consulte con su Ejecutivo para modelos, tallas y colores.



Top: CK910A



Pantalón: CK004A



Top: 2624A · Pantalón: CK110



Top: CK623A · Pantalón: CK110

\*Consulte con su Ejecutivo para modelos, tallas y colores.



Top: CK718A · Pantalón: CK132A



Top: CK718A · Pantalón: CK131A



Top: CK836A · Pantalón: CK136A



Top: CK836A · Pantalón: CK138A

\*Consulte con su Ejecutivo para modelos, tallas y colores.



Top: CK824A



Top: CKA690



Top: CK791A · Pantalón: CK260A



Top: CK887A · Pantalón: CK205A

\*Consulte con su Ejecutivo para modelos, tallas y colores.



Top: CK887A · Pantalón: CK206A



Top: CK953A · Pantalón: CK272A



Top: CK778A · Pantalón: CK280A



Top: CK953A · Pantalón: CK281A

\*Consulte con su Ejecutivo para modelos, tallas y colores.

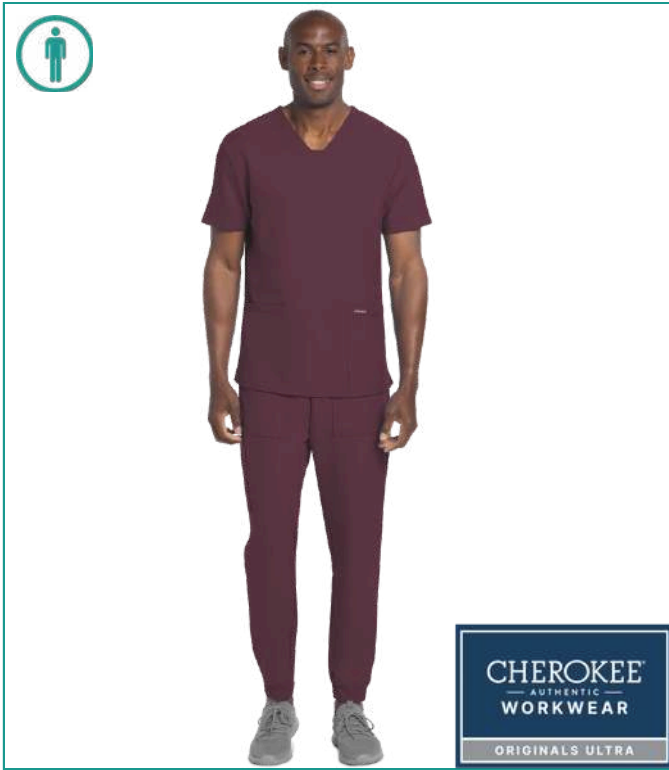

Top: CK784A Pantalón: CK278A



Top: CK841 · Pantalón: CK095

\*Consulte con su Ejecutivo para modelos, tallas y colores.

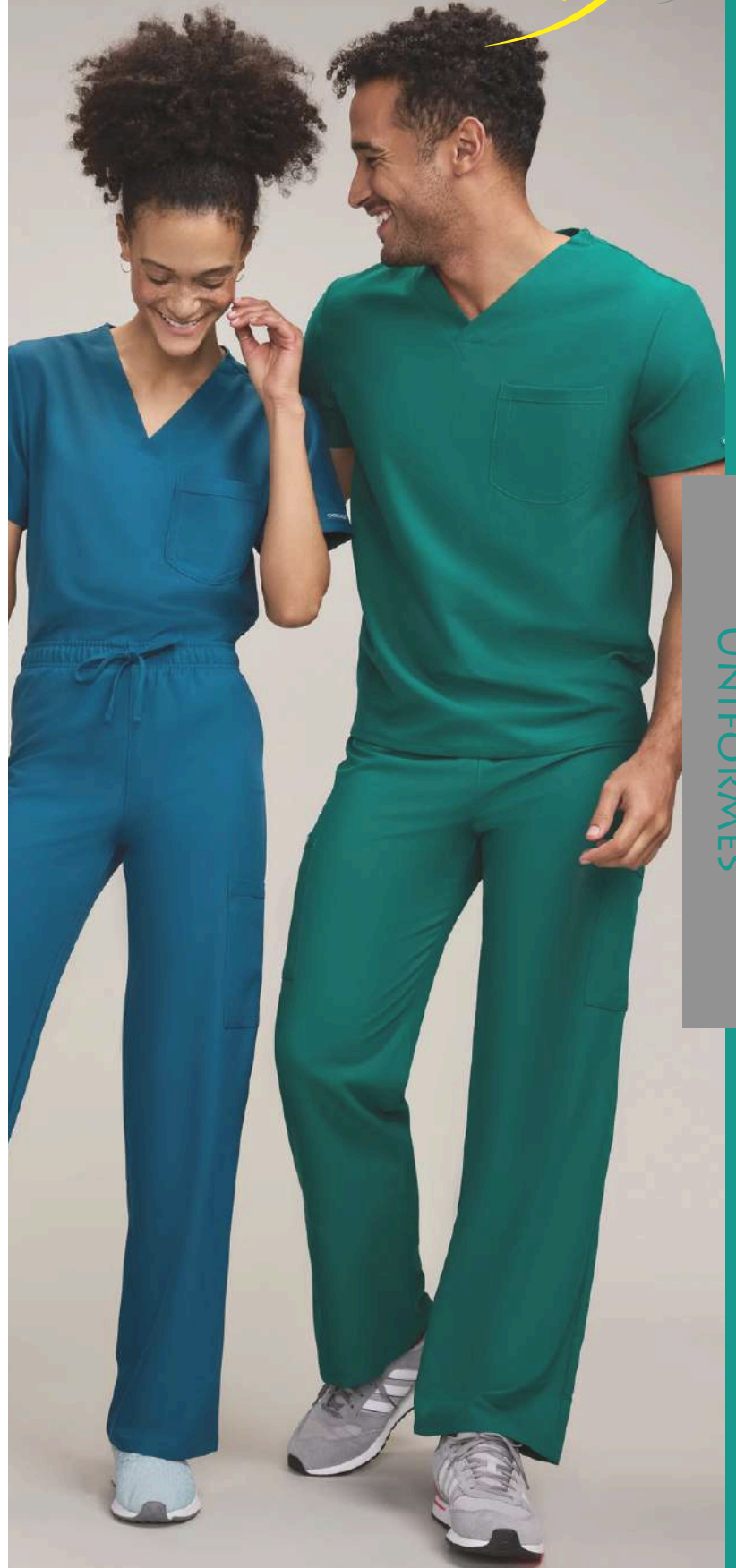

UNIFORMES

# Tooniforms®

UNIFORMES



VARIEDAD DE MODELOS  
DISPONIBLES CON TU  
ASESOR DE VENTAS DE  
PALILA



MEDICAL

DICKIES®

UNIFORMES



Top: 81906 · Pantalón: 81006



Top: 83706 · Pantalón: 83006

\*Consulte con su Ejecutivo para modelos, tallas y colores.



Top: 85906 · Pantalón: 83006



Top: DK635 · Pantalón: DK015



Top: DK615 · Pantalón: DK010



Top: DK615 · Pantalón: DK005

\*Consulte con su Ejecutivo para modelos, tallas y colores.



Top: DK615 · Pantalón: DK090



Top: DK640 · Pantalón: DK040



Top: DK640 · Pantalón: DK110



Pantalón: DK185

\*Consulte con su Ejecutivo para modelos, tallas y colores.



Top: DK740 · Pantalón: DK185



Top: DK610 · Pantalón: DK110



Top: DK730 · Pantalón: DK130



Top: DK865 · Pantalón: DK220

\*Consulte con su Ejecutivo para modelos, tallas y colores.



Top: DK812 · Pantalón: DK212



Pantalón: DK130



Top: DK875 · Pantalón: DK155



Pantalón: DK224

\*Consulte con su Ejecutivo para modelos, tallas y colores.



Top: DK790 · Pantalón: DK050



Top: GD640 · Pantalón: GD120



Top: GD620 · Pantalón: GD120

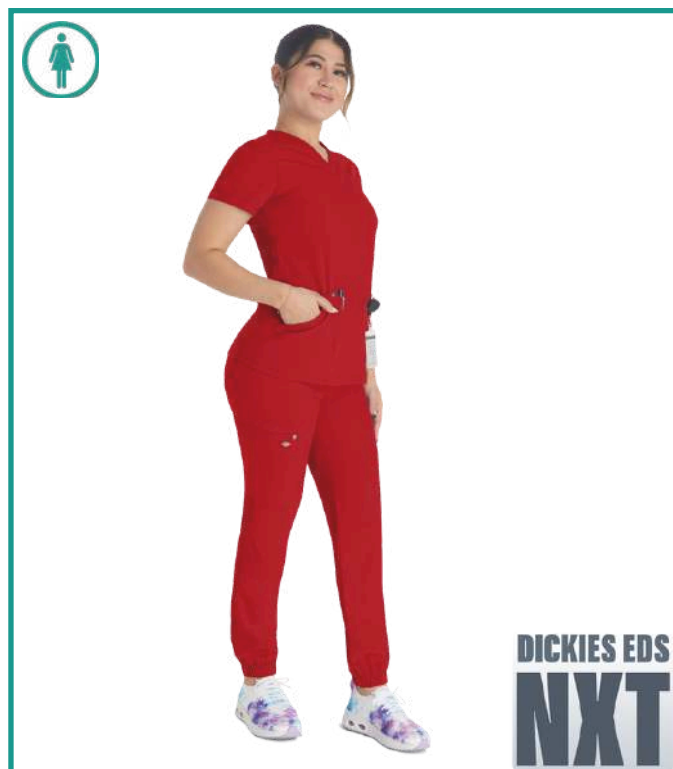

Top: DK678 · Pantalón: DK221

\*Consulte con su Ejecutivo para modelos, tallas y colores.



Top: DK678 · Pantalón: DK219



Top: DK677 · Pantalón: DK216



Top: DK677 · Pantalón: DK217



Top: DK681 · Pantalón: DK219

\*Consulte con su Ejecutivo para modelos, tallas y colores.



heartsoul



HEARTSOUL®

UNIFORMES



Top: 20710 · Pantalón: 20110



Top: HS665 · Pantalón: HS025

\*Consulte con su Ejecutivo para modelos, tallas y colores.



Top: HS670 · Pantalón: HS025



Top: HS710 · Pantalón: HS030



Pantalón: HS006



Pantalón: HS030

\*Consulte con su Ejecutivo para modelos, tallas y colores.



Pantalón: HS090



Pantalón: HS090

\*Consulte con su Ejecutivo para modelos, tallas y colores.

*heartsoul*





UNIFORMES

HEALING HANDS®



Top: 2500 · Pantalón: 9560



Top: 2590 · Pantalón: 9590

\*Consulte con su Ejecutivo para modelos, tallas y colores.



Top: 2500 · Pantalón: 9500



Top: 2167 · Pantalón: 9133



Top: 2330 · Pantalón: 9300



Top: 2152 · Pantalón: 9244

\*Consulte con su Ejecutivo para modelos, tallas y colores.



Pantalón: 9181



Top: 2330 · Pantalón: 9301



Top: HH800 · Pantalón: HH203

**\*Consulte con su Ejecutivo para modelos, tallas y colores.**





UNIFORMES



MEDCOUTURE®

UNIFORMES



Top: 2411 · Pantalón: 2711



Top: 2411 · Pantalón: 2702

\*Consulte con su Ejecutivo para modelos, tallas y colores.



Top: 2432 · Pantalón: 2711



Top: 2468 · Pantalón: 2702



Top: 2478 · Pantalón: 2765



Top: 2468 · Pantalón: 2772

\*Consulte con su Ejecutivo para modelos, tallas y colores.



*Peaches*

**Top: 8470 · Pantalón: 8733**

UNIFORMES

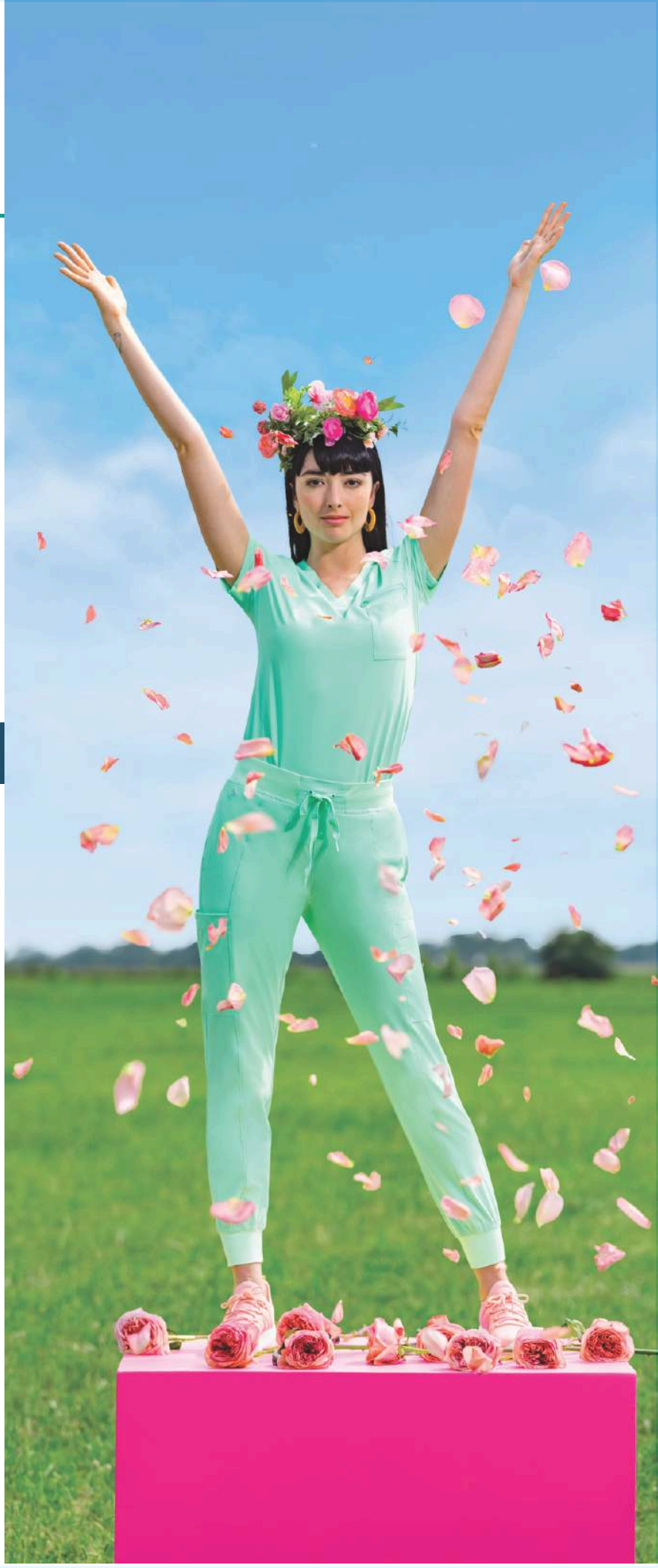



UNIFORMES

# GORROS

GORROS

TRANSFORMERS  
THE MOVIE



REGRESAR AL  
índice

# GORROS PALILA® UNISEX



1083-12 Mola Ave Naranja



1083-128 T.I. Elefante Pradera



1083-41 T.I. Elefante Gris



1083-43 T.I. Elefante Verde



1083-44 T.I. Cuadros Azules



1083-142 T.I. Chocolate con Turquesa



1083-167 Raza de Perros



1083-199 Horóscopo



1083-216 Flowers and Skulls



1083-107 Marvel Pillow



1083-225 Night City



1083-197 Pelotas de Futbol



1083-123 Paruma Morada



1083-137 Capitana Marvel Flight



1083-198 Nave Espacial



1083-160 Ositos Médicos

**Nota: muestra ilustrativa de los modelos, variedad supera los aquí presentados. Favor consultar con su agente de ventas por el modelo deseado para confirmar disponibilidad.**

GORROS



# GORROS PALILA® PARA DAMAS



1084-106 Avengers Retro Logo Blue



1084-108 Elementos de Laboratorio



1084-122 Capitana



1084-122 Halloween Treat



1084-206 Frozen Sisters Blanco



1084-208 Simba



1084-209 Winnie The Pooh



1084-212 Felices Criaturas



1084-215 Cadete Espacial



1084-216 Jack Skellington



1084-217 Era de Dinosaurios



1084-218 Pooh y Amigos



1084-219 Galaxia



1084-220 Expresiones



1084-221 Night City



Dog Lover

**Nota: muestra ilustrativa de los modelos, variedad supera los aquí presentados. Favor consultar con su agente de ventas por el modelo deseado para confirmar disponibilidad.**

# GORROS CHEROKEE®

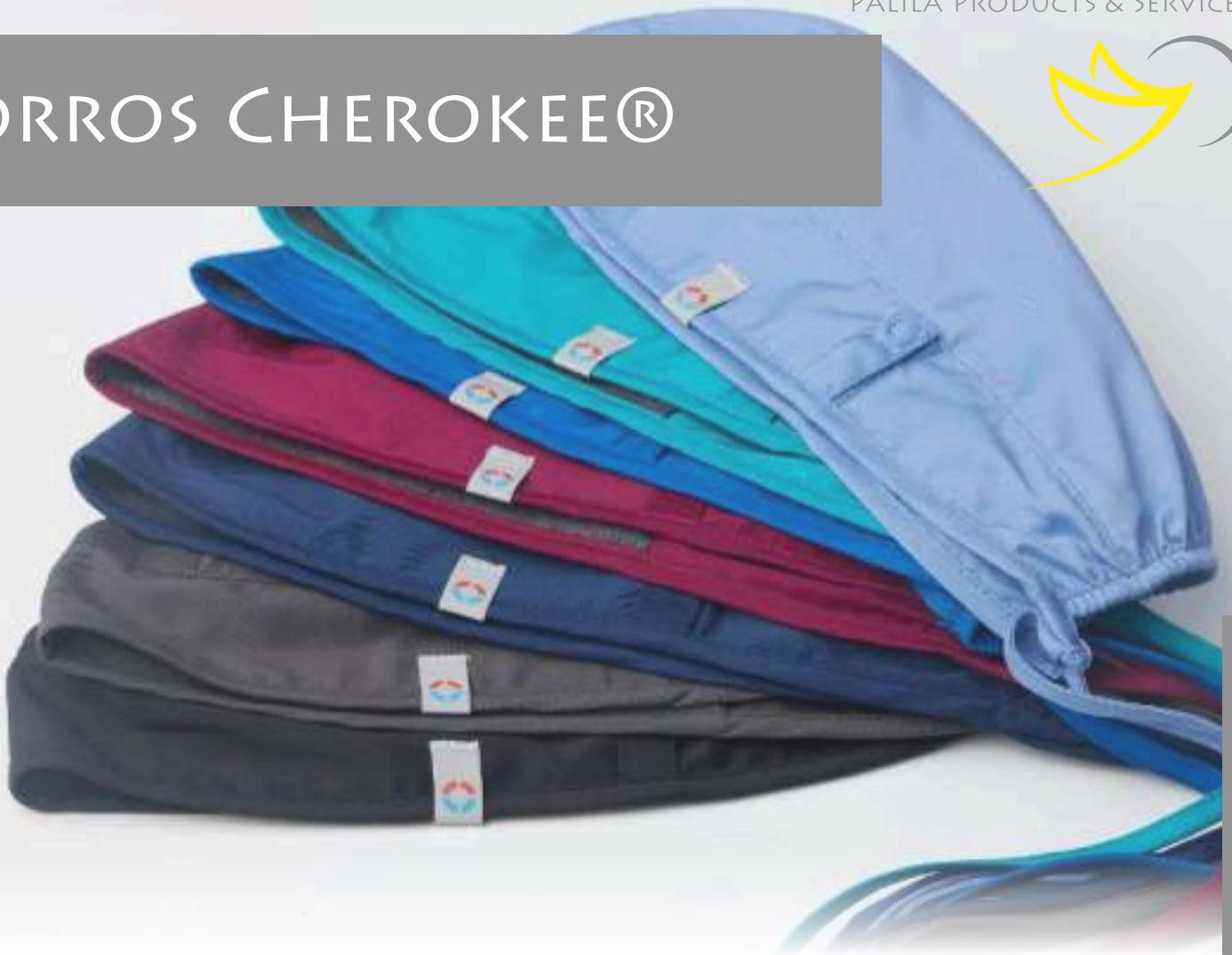

GORROS

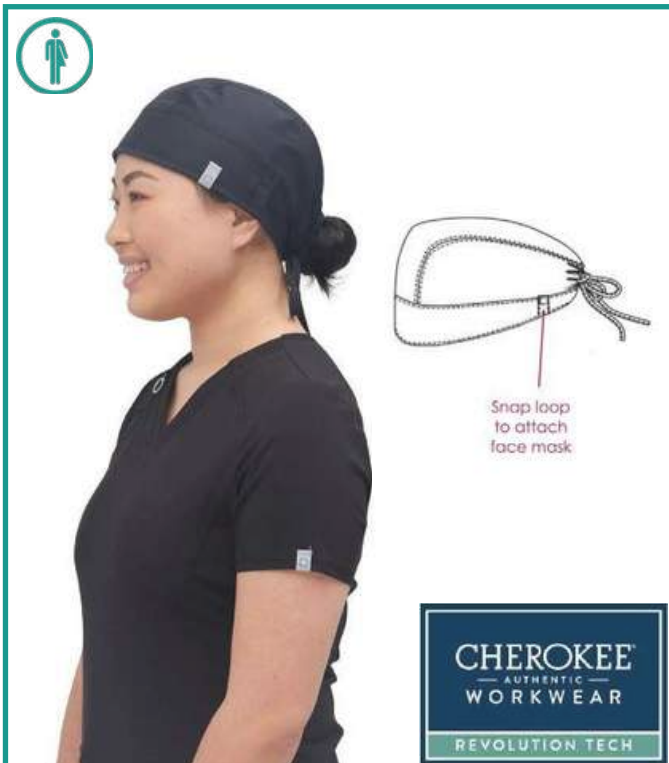

WW507AB (Unisex)



WW508AB (Dama)

# CALZADO



REGRESAR AL  
**índice**



## ANYWEAR® GUARDIAN ANGEL

CALZADO



### GUARDIAN ANGEL: ¡Los zapatos que necesitas!

Zuecos anatómicos diseñados para brindar máxima comodidad durante largas jornadas. **Unisex**  
Incorporan soporte avanzado para el arco y amortiguación que reduce la fatiga.

La plantilla removible está tratada con tecnología antimicrobiana Certainty®.  
Fabricados en EVA ligera, flexibles y resistentes al uso diario.  
Suela antideslizante certificada, segura en superficies húmedas o con aceite.  
Fáciles de limpiar y disponibles en variedad de colores y tallas.

\*Consulte con su Ejecutivo para modelos, tallas y colores.



## ANYWEAR® JOURNEY



### JOURNEY: ¡No sentirás el camino!

Zuecos ultra ligeros y ergonómicos ideales para jornadas extensas. **Unisex**

Plantilla removible con tecnología antimicrobiana Certainty®. Suela antideslizante resistente a aceites y líquidos. Fáciles de limpiar, disponibles en colores y estampados variados.

**\*Consulte con su Ejecutivo para modelos, tallas y colores.**



anywear

**STREA**

Step into unpa  
protection wit

ANYWEAR® STREAK

CALZADO



**STREAK:**  
**¡Sin pisar en falso!**

Zuecos deportivos con diseño moderno y ligero, ideales para profesionales activos. **Unisex**

Fabricados en EVA moldeada, ofrecen gran flexibilidad y confort todo el día. Plantilla removible con tratamiento antimicrobiano para mayor frescura.

Suela con tracción antideslizante, segura en pisos clínicos y hospitalarios. Diseño ergonómico con ajuste cómodo y excelente soporte para el arco. Fáciles de limpiar y disponibles en colores vibrantes y clásicos.



\*Consulte con su Ejecutivo para modelos, tallas y colores.



## ANYWEAR® VERVE



### VERVE: ¡Camuflaje con comodidad!

Zuecos ultraligeros con diseño deportivo y perfil estilizado. Confeccionados en EVA para ofrecer flexibilidad y soporte durante todo el día. **Unisex**

Plantilla acolchada removible con tecnología antimicrobiana Certainty®.

Suela antideslizante y resistente al aceite, ideal para uso clínico.

Ajuste cómodo con soporte reforzado en el talón y el arco.

Fáciles de limpiar, disponibles en múltiples colores para combinar con tu estilo.

**\*Consulte con su Ejecutivo para modelos, tallas y colores.**



ANYWEAR® RANGE

CALZADO



**RANGE:**  
**¡Rango infinito!**

*Zuecos modernos con diseño robusto y soporte completo para el pie.*

*Fabricados en EVA inyectado para mayor durabilidad y comodidad prolongada. **Unisex***

*Plantilla removible con tratamiento antimicrobiano que controla olores.*

*Suela antideslizante certificada, segura en entornos clínicos y hospitalarios.*

*Diseño ergonómico con talón reforzado y puntera amplia para mayor confort.*

*Fáciles de limpiar, disponibles en colores neutros y profesionales.*

**\*Consulte con su Ejecutivo para modelos, tallas y colores.**



# Infinity

by CHEROKEE  
UNIFORMS

## INFINITY® BOLT

CALZADO



**Bolt: ¡Ni la estática, te detendrá!**

*Máxima durabilidad y soporte reforzado. El modelo Bolt de Infinity Footwear está diseñado para profesionales que exigen un calzado resistente, seguro y de alto rendimiento. Su estructura robusta, combinada con una suela antideslizante de tracción avanzada, proporciona estabilidad superior en todo tipo de superficies.*

*Cuenta con plantilla anatómica de memoria, absorción de impacto y materiales de alta resistencia al desgaste, ideal para turnos largos y entornos de alta exigencia. Su diseño cerrado, elegante y funcional se adapta perfectamente al uniforme clínico o quirúrgico, brindando un look profesional sin sacrificar comodidad.*

**\*Consulte con su Ejecutivo para modelos, tallas y colores.**



## INFINITY® FLOW

CALZADO



### Flow: ¡Fluido y cómodo!

*Diseñado para quienes no se detienen. El modelo Flow de Infinity Footwear ofrece una experiencia superior de confort y ligereza para profesionales que pasan muchas horas de pie. Su diseño ultraliviano y flexible, con suela antideslizante y plantilla de alto soporte, reduce la fatiga y brinda una sensación de frescura durante todo el día. **Modelos para Dama y Caballero***

*Ideal para el entorno clínico, hospitalario o laboral exigente, el Flow destaca por su acabado moderno tipo deportivo, materiales transpirables y resistencia al desgaste. Su ajuste ergonómico y amortiguación reactiva permiten un movimiento fluido y seguro paso a paso.*

**\*Consulte con su Ejecutivo para modelos, tallas y colores.**



CALZADO

## INFINITY® FLY



### **FLY: ¡Altura sin límites!**

*Ligereza extrema, confort absoluto. El modelo Fly es la opción ideal para quienes buscan movilidad sin esfuerzo durante largas jornadas. Su diseño ultraliviano y transpirable favorece la ventilación del pie, mientras que su plantilla acolchada y anatómica brinda soporte continuo y reduce la fatiga.*

**\*Consulte con su Ejecutivo para modelos, tallas y colores.**



## INFINITY® SAGA

CALZADO



### SAGA: ¡Serie que no termina!



*Elegancia y soporte en cada paso. El modelo Saga combina un diseño moderno con tecnología ortopédica de alto confort, ideal para profesionales de la salud que buscan una opción estilizada sin sacrificar funcionalidad. Su plantilla ergonómica con memoria, junto con una suela antideslizante y materiales resistentes, garantizan estabilidad, amortiguación y frescura durante todo el día.*

*Con acabado tipo slip-on y líneas suaves, el Saga ofrece una apariencia limpia y profesional, perfecta para entornos clínicos exigentes. Disponible en tallas unisex, se adapta a diferentes estilos sin perder su esencia funcional y estética.*

**\*Consulte con su Ejecutivo para modelos, tallas y colores.**



CALZADO

## INFINITY® ECHO



### **ECHO: ¡El sonido en de felicidad en tus pies!**



*Rendimiento, estilo y protección todo en uno. El modelo Echo está diseñado para quienes buscan un calzado profesional con estructura reforzada y soporte integral. Su diseño cerrado, con acolchado interno y suela antideslizante de alto agarre, brinda estabilidad y seguridad incluso en las jornadas más exigentes.*



*Fabricado con materiales de alta resistencia al agua y al desgaste, el Echo es ideal para ambientes clínicos y hospitalarios donde la protección del pie es prioritaria. Su plantilla anatómica con soporte de arco reduce el impacto en cada paso, mientras que su diseño sobrio y funcional asegura una presentación impecable en todo momento.*

**\*Consulte con su Ejecutivo para modelos, tallas y colores.**



## INFINITY® VOLTA

CALZADO



### **VOLTA:** **¡Comodidad Deportiva!**

*Diseño vanguardista con tecnología de confort clínico. El modelo Volta ofrece una combinación ideal de estilo moderno y ergonomía profesional, pensado para quienes buscan ligereza sin comprometer soporte. Su estructura flexible, plantilla acolchada de doble densidad y suela antideslizante garantizan una pisada estable y cómoda durante turnos prolongados.*

*Fabricado con materiales transpirables y de fácil limpieza, el Volta es perfecto para personal médico y asistencial que valora tanto la funcionalidad como la estética. Disponible en colores neutros, su silueta estilizada lo convierte en una opción versátil para el entorno clínico moderno.*

**\*Consulte con su Ejecutivo para modelos, tallas y colores.**

Infinity  
by CHEROKEE  
UNIFORMS

Infinity

INFINITY® DART

CALZADO



**Dart: ¡Para siempre dar en el blanco!**

*Agilidad, soporte y estilo deportivo para profesionales en movimiento. El modelo Dart está diseñado para brindar máximo confort con una estética atlética, ideal para jornadas activas en clínicas, hospitales o laboratorios. Su entresuela liviana con absorción de impacto, combinada con una plantilla ergonómica y tejido transpirable, ofrece frescura y soporte en cada paso.*



*La suela antideslizante asegura tracción en múltiples superficies, mientras que su diseño tipo sneaker clínico aporta un look dinámico sin sacrificar la funcionalidad. El Dart es la elección perfecta para quienes combinan exigencia profesional con movimiento constante.*

**\*Consulte con su Ejecutivo para modelos, tallas y colores.**



## INFINITY® EVERONKNIT

CALZADO



### EveronKnit: ¡Webbing único!

*Tecnología tejida para un confort inteligente. El EveronKnit está diseñado con una innovadora malla Knit que se adapta al contorno del pie, ofreciendo flexibilidad, transpirabilidad y ajuste personalizado durante toda la jornada. Ideal para profesionales que valoran un calzado liviano y ergonómico, sin perder estilo ni soporte clínico.*

*Su plantilla de alto retorno con memoria, suela antideslizante y diseño sin costuras brindan una experiencia superior en entornos de alta exigencia. El modelo EveronKnit representa la evolución del calzado médico: moderno, funcional y pensado para tu ritmo diario.*

**\*Consulte con su Ejecutivo para modelos, tallas y colores.**



## INFINITY® SHOES

CALZADO



### **Infinite: ¡Sin Fin!**

*Soporte premium para jornadas ilimitadas. El modelo Infinite ha sido diseñado para ofrecer estabilidad total, amortiguación avanzada y durabilidad en cada paso. Su estructura robusta, junto con una plantilla ortopédica de alta densidad y suela antideslizante, brinda el equilibrio ideal entre confort clínico y resistencia extrema.*

*Perfecto para profesionales que enfrentan turnos prolongados, el Infinite destaca por su construcción reforzada, materiales de fácil limpieza y diseño anatómico que reduce la fatiga y previene molestias musculares. Su estilo sobrio y profesional lo convierte en un calzado confiable para cualquier entorno de atención médica.*

**\*Consulte con su Ejecutivo para modelos, tallas y colores.**



## INFINITY® CHASE



### CHASE: ¡Estilo Retro!



*Comodidad, estilo y soporte en cada paso. El modelo Chase de Infinity Footwear ha sido diseñado especialmente para profesionales de la salud que requieren calzado ergonómico, resistente y de uso prolongado. Su plantilla acolchada con tecnología anti-fatiga, suela antideslizante y materiales transpirables lo convierten en el compañero ideal para largas jornadas.*

*El diseño moderno tipo slip-on permite un ajuste fácil y seguro, mientras que su estructura ligera favorece la movilidad sin sacrificar estabilidad. Disponible en colores neutros y tallas **unisex**, el Chase combina funcionalidad y elegancia en un solo modelo.*

**\*Consulte con su Ejecutivo para modelos, tallas y colores.**



## ANYWEAR® ZONE

CALZADO



### **ZONE: ¡Zonas de comodidad!**

*Zuecos ligeros y estilizados con diseño envolvente y ajuste cómodo. Fabricados en EVA moldeada que brinda amortiguación y soporte continuo.*



*Plantilla removible con tecnología antimicrobiana Certainty® para mayor higiene.*

*Suela antideslizante y resistente a fluidos, ideal para uso clínico diario. Diseño ergonómico con ventilación lateral para mayor frescura. Fáciles de limpiar, disponibles en una amplia gama de colores modernos.*

**\*Consulte con su Ejecutivo para modelos, tallas y colores.**

# ACCESORIOS



REGRESAR AL  
**índice**



# MEDIAS DE COMPRESIÓN



ACCESORIOS



Medias Estampadas 10-20mmHg



Nota: consultar por modelos disponibles con el ejecutivo de ventas.



# MEDIAS DE COMPRESIÓN



**TheraFirm Light TF330**

El Medias de compresión hasta la rodilla Therafirm Light de **10-15 mmHg** están diseñados para mejorar la circulación, aliviar las piernas cansadas, pesadas y doloridas y prevenir una ligera hinchazón. Tallas XS, SM, M, L, XL

### **CARACTERÍSTICAS**

10-15 mmHg (la compresión media para un tamaño de tobillo promedio)

Punto transparente de moda. Para **dama**

Permanece despierto todo el día con una banda suave y cómoda.

Mezcla de nailon y elastano elásticos en dos direcciones

El proceso patentado Micro-Cool absorbe la humedad y proporciona una frescura comfortable. Disponible en Colores Negro, Blanco y Piel.

MATERIAL: Coolmax, nailon y licra.

**THERAFIRM®**



**Pantyhose TF350**

Compresión de **10-15 mmHg**. Medias de soporte ligeras, transparentes y modernas, confeccionadas con fibras transpirables que brindan soporte moldeador. Cuentan con una cinturilla tejida suave que evita que se enrolle y aumenta la comodidad. Tallas XS, SM, M, LG, XL. Para **dama**.

### **CARACTERÍSTICAS**

10-15 mmHg

Disponible en Colores Negro, Blanco y Piel

MATERIAL: Coolmax, nailon y licra.

**THERAFIRM®**



**Therafirm Sheer TF681**

**SOPORTE SUAVE PROBADO EN LABORATORIO: 15-20 mmHg.** Ayuda a mejorar la circulación, aliviar el cansancio, la pesadez y el dolor en las piernas, y a prevenir la hinchazón moderada. Tallas XS, SM, M, LG, XL

**FÁCILES DE PONER:** Los hilos ultraelásticos con núcleo hilados ofrecen mayor comodidad y facilitan su colocación, tanto para usted como para sus cuidadores.

**CALCETINES SECOS:** El material supersuave y transpirable absorbe la humedad para un ambiente más seco e higiénico para sus pies. **Unisex**

**PARTE SUPERIOR CÓMODA:** La banda superior, diseñada para mayor comodidad, no aprieta y garantiza que sus calcetines se mantengan en su lugar todo el día. Disponible en Colores Negro y Piel

**THERAFIRM®**

\*Consulte con su Ejecutivo para modelos, tallas y colores.



# MEDIAS DE COMPRESIÓN



**Therafirm® Anti-Embólica Muslo Alto 18 mmHg con Punta de Inspección 97103**

El Therafirm Anti-Embolicism **18 mmHg** Medias de compresión alta hasta el muslo con punta abierta están diseñados para prevenir la hinchazón de las piernas, mejorar la circulación y ayudar con las molestias en las piernas y la trombosis venosa profunda (TVP), comúnmente conocida como coágulos de sangre. Ideal para postoperatorios o reposo prolongado en cama. Tallas XS, SM, M, LG, XL. Para **dama**

### CARACTERÍSTICAS

18 mmHg (la compresión media para un tamaño de tobillo promedio)  
La puntera abierta brinda acceso para una fácil inspección.

A menudo recomendado por el médico. Colores disponibles Blanco, Negro, Piel  
**COMPRESIÓN MODERADA (15-20 mmHg)**  
Contenido De La Tela: Coolmax, nailon y licra

**THERAFIRM®**



**Preggers Alto Rodilla 43014**

Medias hasta la rodilla Preggers by Therafirm de **10-15 mmHg**, diseñadas para revitalizar las piernas y pies cansados de las futuras mamás y promover la circulación. Estas medias hasta la rodilla, supersuaves y con soporte ligero, envolverán tus piernas con un ligero soporte gradual. Para **dama**

### CARACTERÍSTICAS

10-15 mmHg (compresión media para un tobillo de talla promedio)  
Tejido transparente a la moda

Se mantienen en su lugar todo el día gracias a su suave banda de confort. Colores disponibles Blanco, Negro y Piel

Puntera transparente reforzada para mayor durabilidad  
Mezcla de nailon y spandex con elasticidad bidireccional  
El proceso patentado Micro-Cool absorbe la humedad.

**THERAFIRM®**



**Therafirm Diabético 71722**

Calcetines SmartKnit sin costuras para diabéticos con fibras de plata X-STATIC. Se venden por par. Disponibles en gris, negro o azul marino.  
97 % poliéster X-STATIC y 3 % elastano - SIN LÁTEX

Los calcetines SmartKnit X-STATIC para diabéticos están fabricados con fibras de plata X-STATIC®. Combinan el diseño patentado sin costuras con las fibras de plata antibacterianas de alta tecnología de X-STATIC. Estas fibras de plata ayudan a inhibir las bacterias que causan mal olor y proporcionan un ambiente higiénico. **Unisex**

Características de los calcetines SmartKnit X-STATIC para diabéticos:

\* Diseño sin costuras: Ayuda a prevenir las ampollas causadas por costuras voluminosas e incómodas.

**THERAFIRM®**

**\*Consulte con su Ejecutivo para modelos, tallas y colores.**



# MEDIAS DE COMPRESIÓN



**TheraFirm Antiembólicas 87101**

*Medias Antiembolismo hasta la Rodilla Therafirm*

*Previenen la hinchazón de piernas y alivian las molestias, mejoran la circulación y previenen la trombosis venosa profunda (TVP), comúnmente conocida como coágulos sanguíneos. Ideales para después de una cirugía o reposo prolongado en cama. Tallas XS, SM, M, LG, XL*

### **CARACTERÍSTICAS**

**18 mmHg** (compresión media para un tobillo de tamaño promedio)

*La punta abierta facilita la inspección. **Unisex***

*Recomendadas frecuentemente por médicos*

*Mezcla de nailon y elastano. Colores disponibles Negro,*

*Blanco y Piel.*

**THERAFIRM®**



**Preggers Antiembólico 87101/  
43034**

*Medias hasta la rodilla Preggers by Therafirm de **10-15 mmHg para damas** diseñadas para revitalizar las piernas y pies cansados de las futuras mamás y promover la circulación. Estas medias hasta la rodilla, con un soporte ligero y supersuave, envolverán tus piernas con un ligero soporte gradual. Tallas XS, SM, M, LG, XL*

### **CARACTERÍSTICA**

*10-15 mmHg (compresión media para un tobillo de talla promedio)*

*Tejido transparente a la moda*

*Se mantienen en su lugar todo el día gracias a su suave banda de confort. Colores disponibles. Blanco, Negro y Piel.*

*Puntera transparente reforzada para mayor durabilidad*

*Mezcla de nailon y spandex con elasticidad bidireccional*

**THERAFIRM®**



**Gogo Therafirm Leggings 27315**

*Soporte ligero de moda probado en laboratorio de **10-15 mmHg:** compresión graduada mayor en el tobillo y disminuyendo gradualmente hasta la pierna*

*Mejora la circulación, alivia las piernas cansadas, doloridas y evita la hinchazón leve. Tallas disponible XS, SM, M, LG, XL*

*Ajuste cómodo: el diseño de cintura alta proporciona soporte para dar forma y ayuda a evitar que se enrolle y pellizque en la cintura y la puntera reforzada garantiza comodidad durante todo el día. Color disponible Negro*

*Calcetines secos: proporcionan frescura seca y cómoda*

**THERAFIRM®**

**\*Consulte con su Ejecutivo para modelos, tallas y colores.**



# MEDIAS DE COMPRESIÓN



**Tobillera de compresión abierta  
65081**

Nailon y spandex bidireccionales con puntera abierta. Tallas disponibles XS, SM, M, LG, XL

### CARACTERÍSTICAS

Compresión alta **20-30 mmHg UNISEX**

Medias hasta el tobillo con banda tejida antideslizante para mayor comodidad. Colores disponibles Negro y Beige

Se pueden usar discretamente debajo de los calcetines, abultando muy poco.

TherAFIRM®



**Therafirm Antiembólica 97012**

Soporte suave de **18 mmHg** probado en laboratorio: ideal para poscirugía o reposo prolongado. Tallas disponibles XS, SM, M, LG, XL

Evita el hinchamiento de las piernas

Ayuda con la TVP - comúnmente conocido como coágulos de sangre

Mejora la circulación. Colores disponibles Blanco y Negro.  
100% fabricado en los Estados Unidos

TherAFIRM®



**Therafirm Diabético 72732**

Calcetines Therafirm SmartKnit Seamless Mini-Crew. Tallas disponibles XS, S, M, LG, XL

### CARACTERÍSTICAS

**SIN COSTURAS** - Previene las ampollas causadas por costuras voluminosas e incómodas.

**AJUSTE PERSONAL** - Se adapta como una segunda piel, sin arrugas ni pliegues, y ayuda a reducir la posibilidad de obstrucción de la circulación.

**SIN AJUSTES** - La parte superior sin elástico ayuda a prevenir dolorosas marcas en las piernas.

**CALCETINES SECOS** - Las fibras CoolMax o X-STATIC de alta tecnología eliminan la transpiración para un entorno más seco e higiénico.

TherAFIRM®

**\*Consulte con su Ejecutivo para modelos, tallas y colores.**



# MEDIAS DE COMPRESIÓN



**TheraFirm Alto Rodilla TF172**

Medias Therafirm hasta la Rodilla con Puntera Cerrada **20-30 mmHg Dama.**

Tallas XS, SM, M, LG, XL

**SOPORTE MODERADO:** La compresión moderada ayuda a mejorar la circulación, aliviar el cansancio, la pesadez y el dolor en las piernas, y prevenir la hinchazón moderada.

**FÁCILES DE PONER:** Los hilos ultraelásticos con núcleo hilados ofrecen mayor comodidad y facilitan su colocación, tanto para usted como para sus cuidadores.

**CALCETINES SECOS:** Las fibras CoolMax o X-STATIC de alta tecnología eliminan la transpiración para un ambiente más seco e higiénico para sus pies.

**PARTE SUPERIOR CONFORTABLE:** La banda superior, diseñada para mayor comodidad, no restringe y garantiza que sus calcetines se mantengan en su lugar todo el día.

**THERAFIRM®**



**Therafirm SUP Hombres 68310**

Los nuevos calcetines EASE by Therafirm® para **hombre** están diseñados para ayudar a prevenir edemas, trombosis venosa profunda (TVP) y molestias en las piernas, prevenir o tratar varices leves y aliviar el cansancio, la pesadez y el dolor de piernas.\* Presentan una parte superior suave y cómoda que se mantiene en su lugar todo el día y puntera y talón reforzados para mayor durabilidad. ¡El mejor ajuste disponible tanto en tallas cortas como largas! **15-20 mmHg o 20-30 mmHg** Tallas disponible XS, SM, M, LG, XL

Calcetines EASE by Therafirm® de soporte suave para hombre

La compresión gradual proporciona una presión controlada, mayor en el tobillo y que disminuye gradualmente hacia la parte superior de la media para promover un mejor flujo sanguíneo. Calcetines de Sujeción Suave EASE by Therafirm® para Hombre. Colores: Negro

**THERAFIRM®**



**Therafirm Evergreen 55911/  
57010**

Marca la diferencia con diseños atrevidos y modernos. Las medias de compresión Ease Bold by Therafirm Mild Fashion Gradient de **15-20 mmHg** están diseñadas para ayudar a prevenir edemas, molestias en las piernas y trombosis venosa profunda en viajeros de larga distancia, además de promover una mejor circulación, prevenir la hinchazón leve y aliviar el cansancio y el dolor en piernas y pies. Además, sus fibras suaves y ultraelásticas garantizan que estas medias de compresión sean más fáciles de poner y más cómodas. Tallas XS, SM, M, LG, XL

**CARACTERÍSTICAS:**

Material supersuave y cómodo

Puntera y talón reforzados para una prenda más duradera

Patrones unisex modernos y a la moda

**COMPRESIÓN MODERADA (15-20 mmHg)**

**THERAFIRM®**

\*Consulte con su Ejecutivo para modelos, tallas y colores.



# MEDIAS DE COMPRESIÓN



**Therafirm Muslo Punta Cerrada  
TF742**

Compresión de **20-30 mmHg. Unisex**

Tallas disponibles XS, SM, M, LG, XL

Las medias hasta el muslo cuentan con una banda uni-band suave y sin restricciones que se mantiene en su lugar, sin necesidad de ligero ni adhesivo. Ayudan a aliviar la hinchazón moderada y las varices.

Banda uni-band suave y sin restricciones.

Se mantienen en su lugar todo el día.

No requiere ligero ni adhesivo. Colores disponibles. Negro, Blanco y Piel

Puntera y talón reforzados para mayor durabilidad.

**THERAFIRM®**



**Therafirm Easy Sheer Rodilla 64013**

Calcetines de soporte acanalado moderado Therafirm para **mujer**. Talla disponible XS, SM, M, LG, XL

Diseñados para mejorar la circulación, aliviar el cansancio, la pesadez y el dolor en las piernas, prevenir la hinchazón moderada y otras afecciones según las recomendaciones médicas. La compresión gradual proporciona una presión controlada, máxima en el tobillo, que disminuye gradualmente hacia la parte superior de la media para promover un mejor flujo sanguíneo.

**CARACTERÍSTICAS**

**20-30 mmHg** (compresión media para un tobillo de talla promedio)

**THERAFIRM®**



**Therafirm Easy Sheer Rodilla 69433** Compresión gradual real.

Las nuevas medias transparentes hasta la rodilla Sheer EASE de Therafirm® para **mujer** están diseñadas para ayudar a prevenir o controlar el edema o la hinchazón moderados, prevenir, controlar o tratar la TVP, tratar las varices avanzadas o la insuficiencia venosa, y aliviar el cansancio, la pesadez y el dolor de piernas.\* Presentan una banda suave y cómoda que no aprieta y se mantiene en su lugar todo el día.

Las medias transparentes Sheer EASE de Therafirm® para mujer están confeccionadas con un nivel de soporte gradual de **30-40 mmHg**.

**CARACTERÍSTICAS**

Hilos ultraelásticos para prendas más fáciles de poner y cómodas

**THERAFIRM®**

**\*Consulte con su Ejecutivo para modelos, tallas y colores.**



# MEDIAS DE COMPRESIÓN



**TheraFirm Banda para Embarazo  
47315**

Las fajas de soporte para maternidad Preggers ofrecen a la futura mamá comodidad superior y un soporte suave durante el embarazo. Esta prenda sin costuras está hecha de fibras superelásticas y se expande durante las diferentes etapas del embarazo. La faja de soporte ayuda a aliviar las molestias de espalda y proporciona a las mamás activas un soporte abdominal adicional. **10 mmHg**

Contenido de la fibra: 88 % nailon, 12 % licra

Características de las fajas de soporte para maternidad Preggers:

Fibras supersuaves y transpirables para una prenda de soporte fresca y cómoda.

**THERAFIRM®**



**Guante Linfático de compresión**

Los nuevos guantes EASE by Therafirm® están diseñados con una compresión gradual real para ayudar a controlar el linfedema y aliviar la hinchazón y las molestias en la zona de la mano. Con hilos ultraelásticos y diseño sin costuras para una comodidad superior y un uso durante todo el día.

Se venden por unidad.

Los guantes EASE by Therafirm® están confeccionados con un nivel de soporte graduado de **20-30 mmHg\*\***

Características de los guantes EASE by Therafirm®:

**THERAFIRM®**



**Therafirm Alto Rodilla para  
Mujer 68500**

Calcetines de soporte para pantalones Therafirm de canalé suave para mujer

También mejoran la circulación, alivian el cansancio, la pesadez y el dolor en las piernas, y previenen la hinchazón leve, las molestias en las piernas y la trombosis venosa profunda (TVP) en viajeros de larga distancia. La compresión gradual real proporciona una cantidad controlada de presión, mayor en el tobillo, que disminuye gradualmente hacia la parte superior de la media para promover un mejor flujo sanguíneo.

Características de los calcetines de soporte para pantalones Therafirm de canalé suave para **mujer**:

**15-20 mmHg**

**THERAFIRM®**

\*Consulte con su Ejecutivo para modelos, tallas y colores.



# ID HOLDER'S



**Prestige Medical ID Holder: S13**

*(Consultar disponibilidad de diseños con el agente de ventas.)*



**Prestige Medical ID Holder: S14**

*(Consultar disponibilidad de diseños con el agente de ventas.)*



ACCESORIOS

# NUTRICIÓN



REGRESAR AL  
**índice**

# El Rincón de Diego

Deli & Coffee Shop

by  PALILA

NUTRICIÓN





# El Nuevo Deli para los profesionales de la Salud.

*Donde la salud y el sabor se encuentran.*

*El Rincón de Diego by Palila es mucho más que un café o deli: es un espacio creado **para nutrir, inspirar y cuidar**. Ofrecemos una propuesta gastronómica enfocada en alimentación saludable, accesible y deliciosa, diseñada especialmente para profesionales de la salud y público general.*

*Cada plato ha sido pensado para aportar energía, bienestar y satisfacción, sin sacrificar el gusto ni la practicidad.*

*Desde desayunos funcionales hasta snacks balanceados, aquí la comida es medicina. Con el respaldo de Palila, líder en salud y bienestar, El Rincón de Diego se convierte en un modelo innovador de alimentación consciente dentro del ámbito académico.*

**HORARIOS**

Lunes a Viernes  
7:30 am - 5:30 pm

Sábados  
8:00 am - 1:00 pm

**EL RINCÓN DE DIEGO****MENÚ**

64989896  
@rincondiegopty

**DESAYUNO****Waffle o Pancakes**

Waffle Belga 1 unidad o Pancakes 3 unidades con miel.

**Waffle o Pancakes con Frutos**

Waffle Belga 1 unidad o Pancakes 3 unidades acompañado de frutos rojos, guineo y nueces.

**Waffle o Pancakes con Huevo**

Waffle Belga 1 unidad o Pancakes 3 unidades acompañado de huevo estrellado, revuelto o cocido.

**Waffle o Pancakes con Omelette**

Waffle Belga 1 unidad o Pancakes 3 unidades acompañado de omelette con vegetales.

**Omelette de Vegetales**

Omelette de Vegetales variados.

**Huevos revueltos, cocidos o estrellados****Quesadilla de Omelette**

Tortilla integral o blanca con omelette de vegetales y queso.

**Bagel de Huevo y Queso**

Pan Bagel con huevo estrellado, queso amarillo y queso crema.

**Bagel de Queso**

Pan Bagel con queso amarillo y queso crema.

**ALMUERZO****NEW Burrito de Pollo**

Tortilla integral o blanca con pico de gallo, arroz verde, guacamole, frijoles negros, sour cream, queso mozzarella y pollo. Salsa picante aparte.

**NEW Hamburguesa de Pollo**

Pan de papa, cebolla, lechuga, tomate, queso amarillo, salsa especial y pollo.

**NEW Sopa de Lentejas****REALIZA TUS PEDIDOS**

**6498-9896**

\*Para pedidos en provincias afuera de Panamá comunicarse con el 6219-2392

**ALMUERZO****Wrap de Pollo**

Tortilla integral o blanca con aderezo mostaza miel, cebolla morada, lechuga romana, tomate y pollo.

**Wrap de Atún**

Tortilla integral o blanca con aderezo vinagreta, cebolla encurtida, lechuga romana, tomate y atún.

**Wrap de Salmón Ahumado**

Tortilla integral o blanca con aderezo sour cream, cebolla encurtida, lechuga romana, tomate y salmón ahumado.

**Wrap Vegetariano**

Tortilla integral o blanca con vinagreta, cebolla encurtida, lechuga romana, tomate, zanahoria, pimentón y apio.

**Wrap Mexicano**

Tortilla integral o blanca con sour cream, cebolla encurtida, lechuga romana, tomate, frijoles negros, guacamole, queso mozzarella y pollo.

**Baguette de Pollo**

Pan baguette con queso crema, lechuga, tomate, cebolla encurtida y pollo.

**Baguette de Tuna**

Pan baguette con queso crema, lechuga, tomate, cebolla encurtida y tuna.

**Baguette de Salmón Ahumado**

Pan baguette con queso crema, lechuga, tomate, cebolla encurtida y salmón ahumado.

**Taco Mexicano de Pollo**

Tortilla integral o blanca con sour cream, cebolla encurtida, lechuga romana, tomate, frijoles negros, guacamole, queso mozzarella, pico de gallo y pollo.

**Bowl Vegetariano**

Arroz verde o quinoa, aceitunas negras, cebolla encurtida, lechuga romana, tomate, pepino, maíz, zanahoria, vinagreta de la casa.

**Bowl Salmón Ahumado**

Arroz verde o quinoa, cebolla encurtida, lechuga romana, tomate, pepino, maíz, zanahoria, vinagreta de la casa y salmón ahumado.

**Bowl Griego**

Arroz verde o quinoa, cebolla encurtida, lechuga romana, tomate, maíz, vinagreta, queso feta y tuna.

**Bowl Rincón**

Arroz verde o quinoa, cebolla encurtida, lechuga romana, tomate, pepino, maíz, zanahoria, vinagreta, piña rostizada y pollo.

**Ensalada Rincón**

Cebolla encurtida, lechuga romana, tomate, pepino, maíz, zanahoria, vinagreta, piña rostizada y pollo.

Realiza tus pedidos y disfruta:

@rincondiegopty



**HORARIOS**

Lunes a Viernes  
7:30 am - 5:30 pm

Sábados  
8:00 am - 1:00 pm

**EL RINCÓN DE DIEGO****MENÚ**

64989896  
@rincondiegopty

**BEBIDAS CALIENTES**

- Café Negro
- Café con Leche
- NEW** Cappuccino
- Té de sabores variados
- Té con Leche

**FRUTAS**

- Ensalada Piña o Papaya
- Guineo
- Manzana Roja
- Manzana Verde

**EMPANADAS**

- Empanada de Pollo
- Empanada de Queso

**APERITIVOS**

- Chips variados
- Galletas Noel
- Barra de Granola Natures Valley

**POSTRES**

- Brownies
- Cheesecake de Fresa o Moras

**BEBIDAS FRÍAS**

- Limonada Natural o Hierbabuena
- Limonada Fresa o Maracuyada
- Limonada Mix de Berries
- Licudo de Guineo, Papaya, Piña, Melón o Mango
- Licudo de Fresa o Maracuyada
- Licudo Mix de Berries
- Smoothie de Guineo, Papaya, Piña, Melón o Mango
- Smoothie de Fresa o Maracuyada
- Smoothie Mix de Berries
- Batido de Guineo, Papaya, Piña, Melón o Mango
- Batido de Fresa o Maracuyada
- Batido Mix de Berries
- Chai Tea Latte
- Frappé Caramelo Macchiato

**NEW** Iced Latte

**REALIZA TUS PEDIDOS**

**6498-9896**

\*Para pedidos en provincias  
afuera de Panamá  
comunicarse con el 6219-2392

Realiza tus pedidos y disfruta:

@rincondiegopty



# El Rincón de Diego

Deli & Coffee Shop

by  PALILA





# Realiza los catering para tus eventos con el Rincón de Diego by Palila





## **Realiza tus eventos con sabor y salud**

*Convierte cada encuentro en una experiencia memorable con el servicio de catering de El Rincón de Diego by Palila.*

*Diseñado para reuniones **médicas, congresos, seminarios, talleres y celebraciones institucionales**, nuestro menú ofrece una selección cuidada de alimentos saludables, nutritivos y deliciosos, elaborados con ingredientes frescos y balanceados.*

*Nos adaptamos a tus necesidades con opciones para desayunos funcionales, coffee breaks, almuerzos ejecutivos, bandejas corporativas y menús especiales, siempre con presentación profesional, atención puntual y el respaldo de Palila.*

 *Ideal para facultades, hospitales, clínicas y empresas del sector salud.*

 *Contáctanos para cotizaciones personalizadas y transforma tu evento con bienestar en cada bocado.*

# CUIDADO PERSONAL

CUIDADO PERSONAL

REGRESAR AL  
índice

# ARTÍCULOS DE CUIDADO PERSONAL



## Mavala Stop

*Morderse las uñas es un hábito nervioso, que puede ser incontrolable. MAVALA STOP tiene un sabor amargo pero inofensivo y la apariencia de un esmalte transparente. Esto ayuda a evitar morderse las uñas y chuparse el dedo. Para el uso en niños, más de 3 años de edad (cuyas papilas gustativas están completamente desarrolladas) y para su uso en adultos. También se puede utilizar como un esmalte de uñas de uso diario.*

*Aplice una capa sobre toda la uña, o esmalte y deje secar. Repetir la aplicación cada dos días. Continuar el tratamiento hasta cesar el hábito. Antes de cada nueva aplicación, quite Mavala Stop remanente con quitaesmalte. Precaución: No lave las manos inmediatamente después de la aplicación, ya que podría remover el esmalte.*



**Hot and Cold Pad**



**Enema**

# LIBROS MÉDICOS

LIBROS

REGRESAR AL  
**índice**

# CIENCIAS BÁSICAS



**BIOLOGÍA**

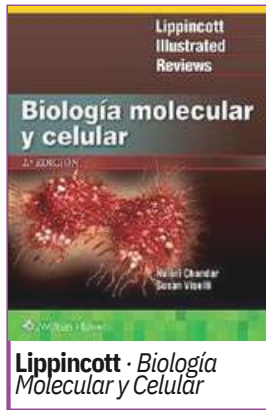

**Lippincott** · *Biología Molecular y Celular*

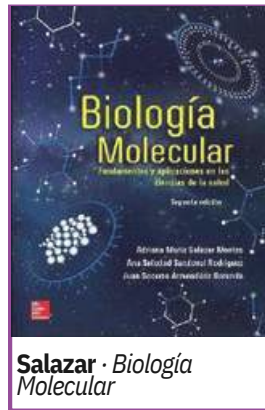

**Salazar** · *Biología Molecular*

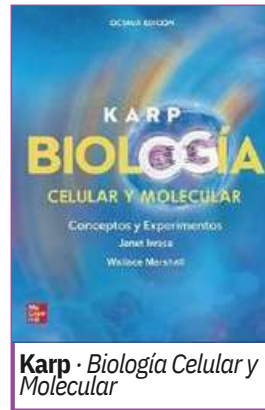

**Karp** · *Biología Celular y Molecular*

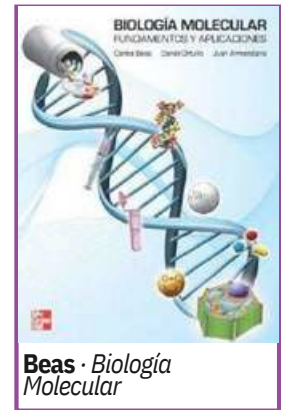

**Beas** · *Biología Molecular*

**QUÍMICA**

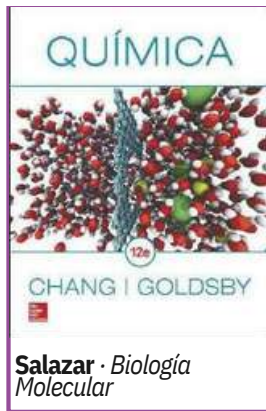

**Salazar** · *Biología Molecular*

LIBROS

# CIENCIAS PRECLÍNICAS

**ANATOMÍA**

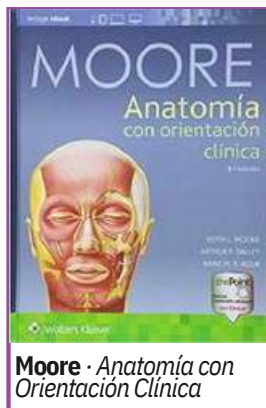

**Moore** · *Anatomía con Orientación Clínica*

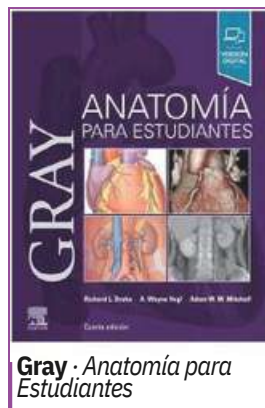

**Gray** · *Anatomía para Estudiantes*

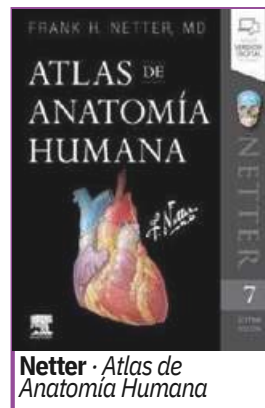

**Netter** · *Atlas de Anatomía Humana*

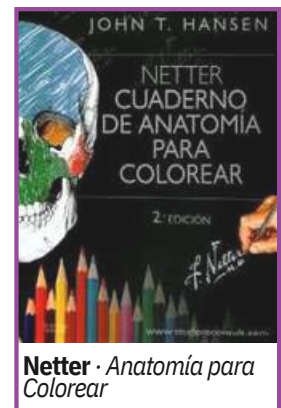

**Netter** · *Anatomía para Colorear*

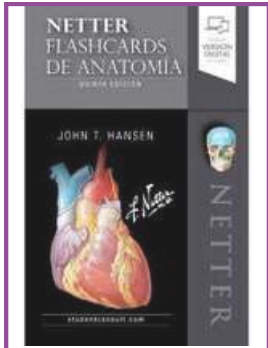

**Netter · Flashcards de Anatomía**

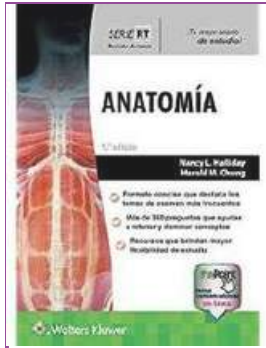

**Serie RT · Anatomía**

**BIOQUÍMICA**



**Ferrier · Memorama - Bioquímica**

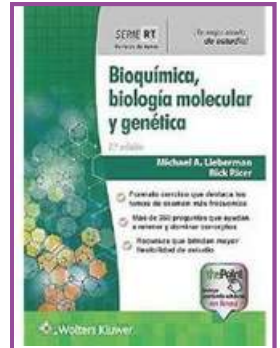

**Serie RT · Bioquímica y Bio. Molecular y Genética**

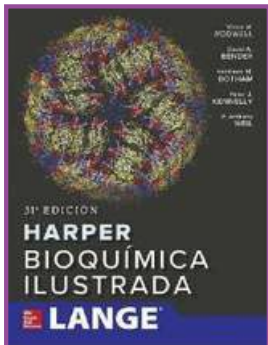

**Harper · Bioquímica Ilustrada**

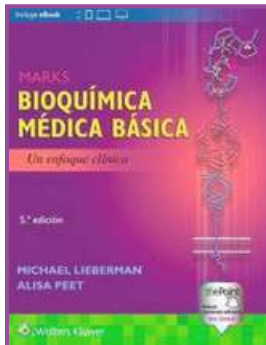

**Marks · Bioquímica Médica Básica**

**FARMACOLOGÍA**

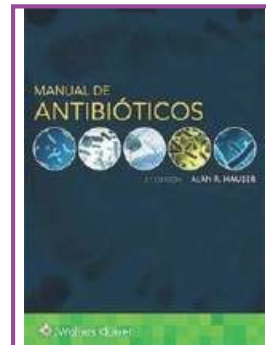

**Hauser · Manual de Antibióticos**



**Serie RT · Farmacología**

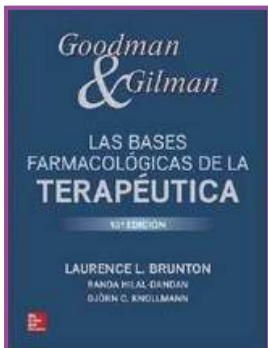

**Goodman · Bases Farmacológicas**



**Brenner · Farmacología Básica**

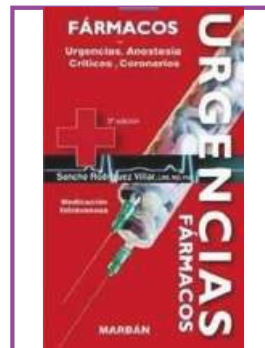

**Marbán · Urgencias - Fármacos**



**Katzung · Farmacología Básica y Clínica**

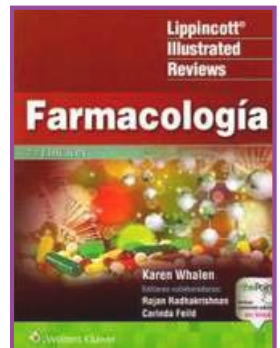

**Lippincott · Farmacología**



**Rodríguez · Farmacología para enfermeras**

**FISIOLOGÍA**



**Serie RT · Fisiología**

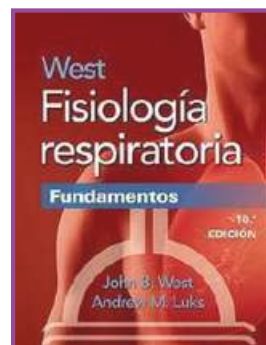

**West · Fisiología Respiratoria**

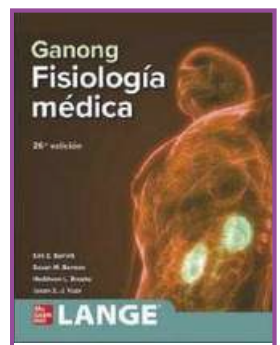

**Ganong · Fisiología Médica**

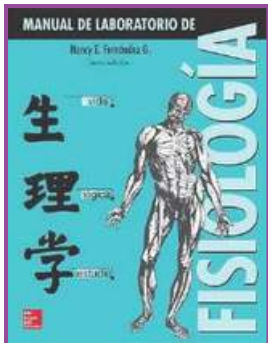

**Fernández · Manual de Laboratorio de Fisiología**

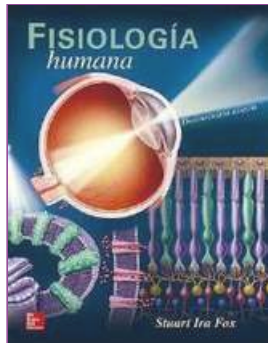

**Stuart · Fisiología Humana**

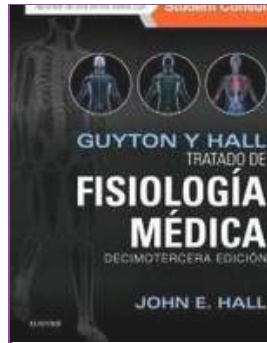

**Guyton · Tratado de Fisiología Médica**



**Guyton · Repaso de Fisiología**

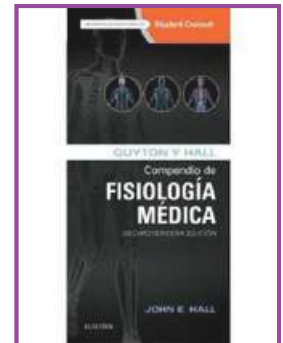

**Guyton · Compendio de Fisiología Médica**

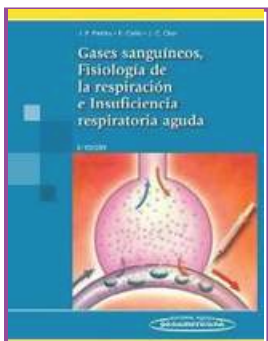

**Patiño · Gases Sanguíneos, Fisiología**

**FISIOPATOLOGÍA**

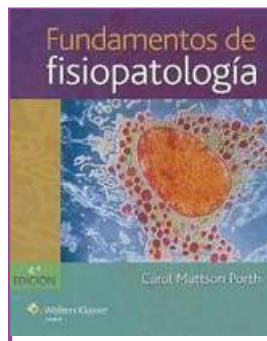

**Porth · Fundamentos de Fisiopatología**

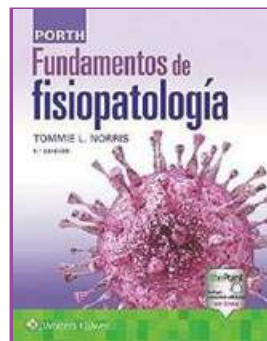

**Norris · Fundamentos de Fisiopatología**

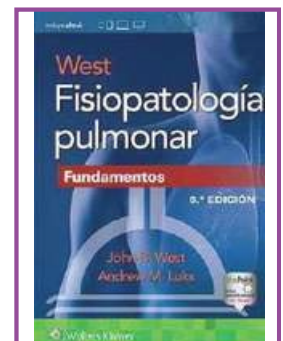

**West · Fisiopatología Pulmonar**

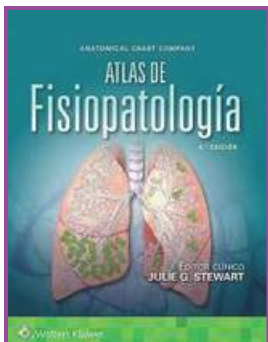

**Stewart · Atlas de Fisiopatología**

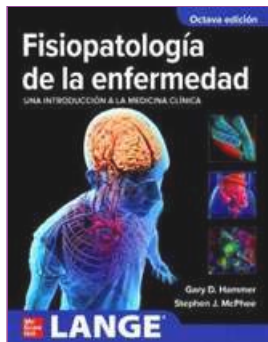

**Hammer · Fisiopatología de la Enfermedad**

**HISTOLOGÍA**

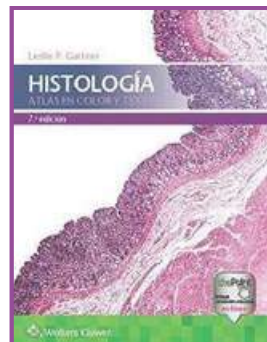

**Gartner · Histología: Atlas en Color y Texto**

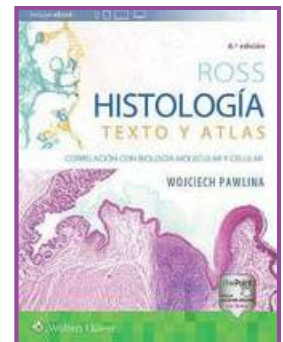

**Ross · Histología: Texto y Atlas**

**INMUNOLOGÍA**

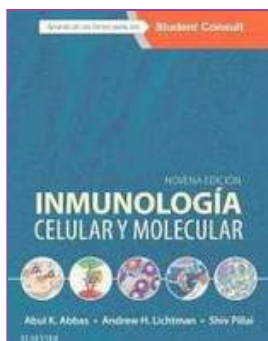

**Abbas · Inmunología Celular y Molecular**

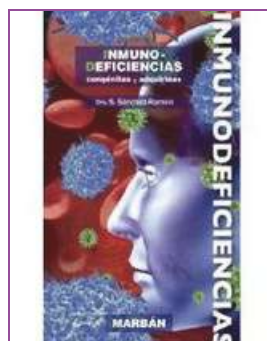

**Sánchez · Inmunodeficiencias**

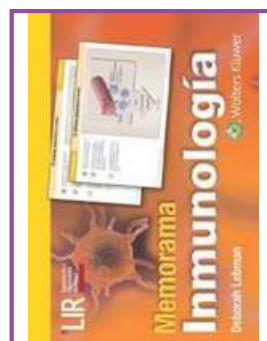

**Lebman · Memorama - Inmunología**



LIBROS

LABORATORIO

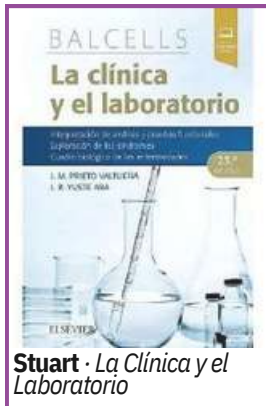

**Stuart** · *La Clínica y el Laboratorio*



**Ángel** · *Interpretación Clínica del Laboratorio*

MICROBIOLOGÍA

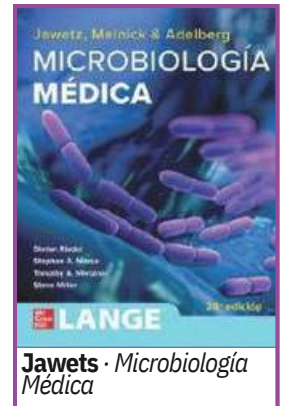

**Jawets** · *Microbiología Médica*

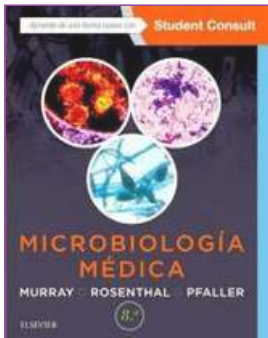

**Murray** · *Microbiología Médica*



**Nau** · *Memorama: Microbiología*

NEUROANATOMÍA

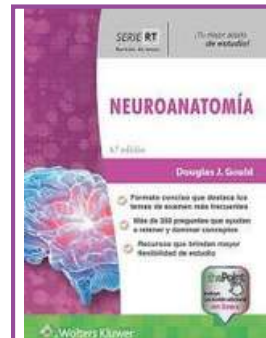

**Serie RT** · *Neuroanatomía*

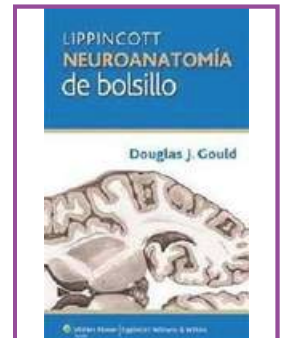

**Gould** · *Neuroanatomía de Bolsillo*

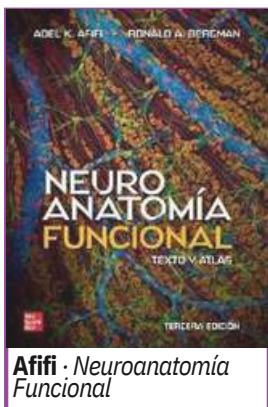

**Afifi** · *Neuroanatomía Funcional*

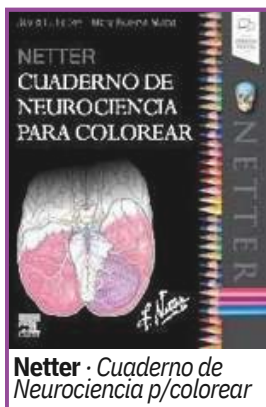

**Netter** · *Cuaderno de Neurociencia p/colorear*

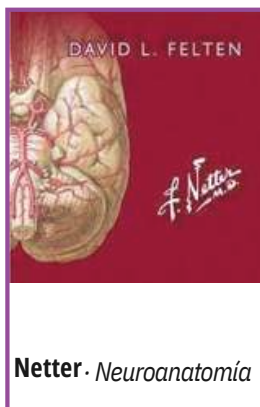

**Netter** · *Neuroanatomía*

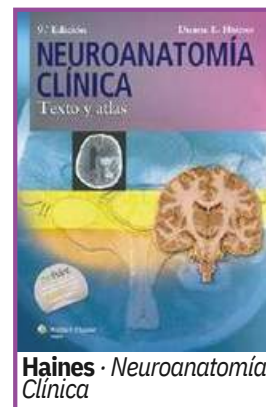

**Haines** · *Neuroanatomía Clínica*

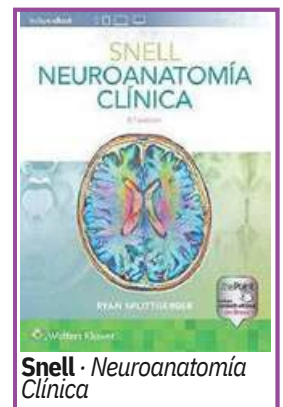

**Snell** · *Neuroanatomía Clínica*

PARASITOLOGÍA

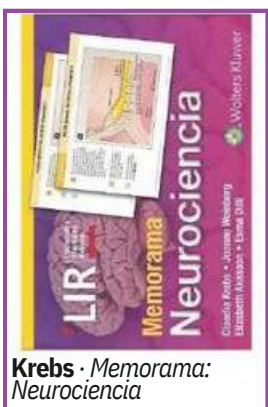

**Krebs** · *Memorama: Neurociencia*



**Gómez** · *Atlas de Parasitología*



**Werner** · *Parasitología Humana*



**Becerril** · *Parasitología Médica*

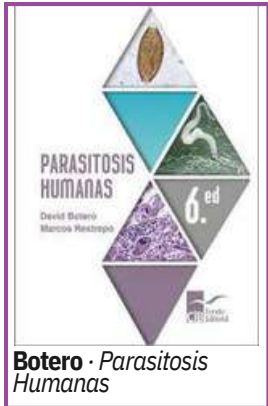

**Botero · Parasitosis Humanas**

**PROPEDEÚTICA**



**Maxwell · Quick Medical Reference**



**Bates · Guía de Bolsillo de Exploración Física**



**Argente · Semiología Médica**



**Bates · Guía de Exploración Física**

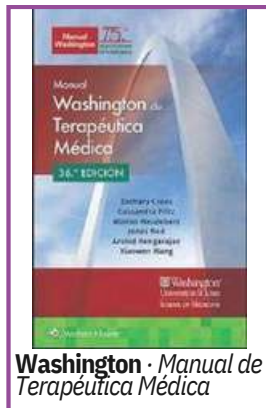

**Washington · Manual de Terapéutica Médica**

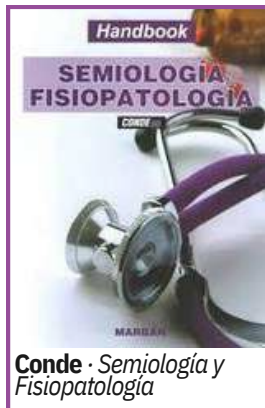

**Conde · Semiología y Fisiopatología**

**LIBROS**

**ESPECIALIDADES MÉDICAS**

**ANESTESIOLOGÍA**

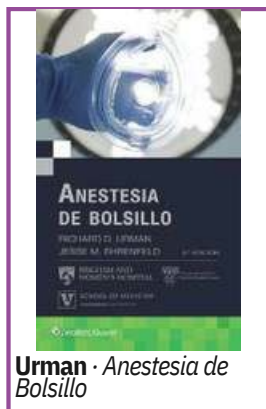

**Urman · Anestesia de Bolsillo**



**Moyao · Terapéutica en Anestesiología**

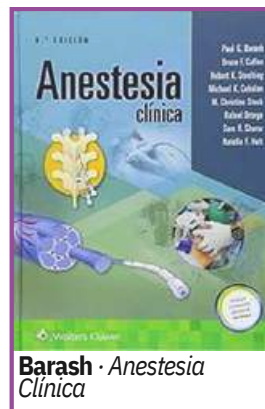

**Barash · Anestesia Clínica**

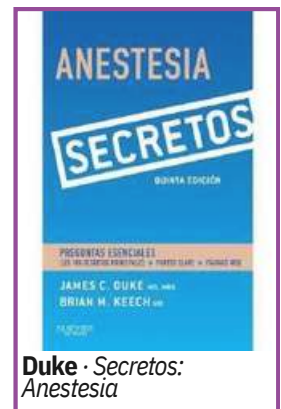

**Duke · Secretos: Anestesia**



LIBROS

**CARDIOLOGÍA**

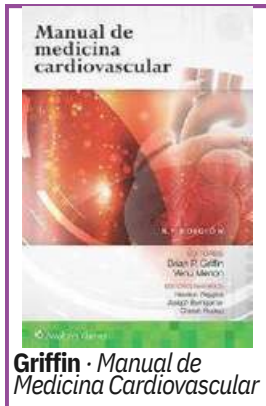

**Griffin · Manual de Medicina Cardiovascular**



**Crawford · Diagnóstico y Trat. en Cardiología**

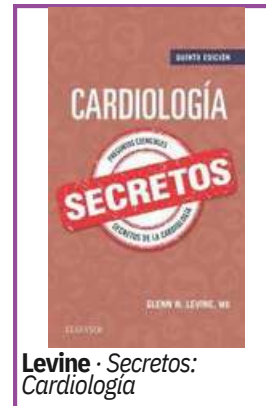

**Levine · Secretos: Cardiología**

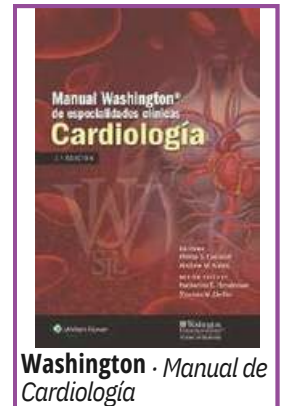

**Washington · Manual de Cardiología**

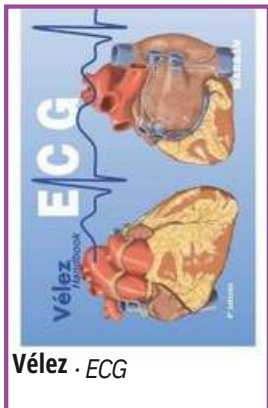

**Vélez · ECG**

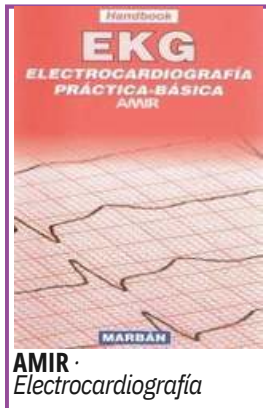

**AMIR · Electrocardiografía**

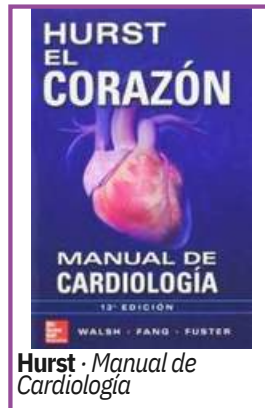

**Hurst · Manual de Cardiología**

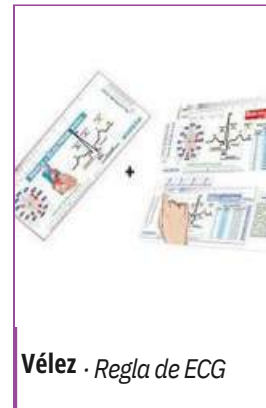

**Vélez · Regla de ECG**

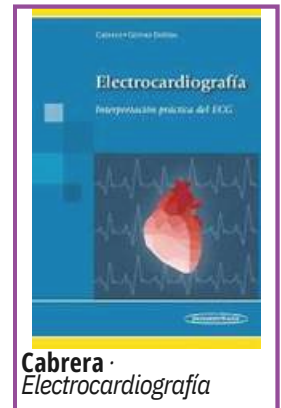

**Cabrera · Electrocardiografía**

**CIRUGÍA**

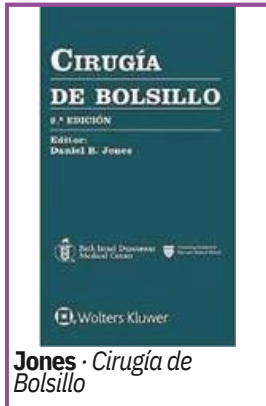

**Jones · Cirugía de Bolsillo**

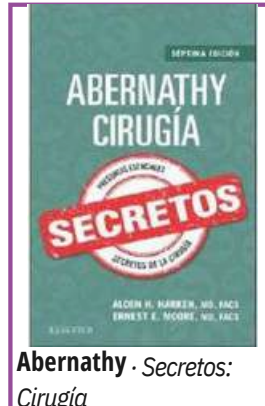

**Abernathy · Secretos: Cirugía**

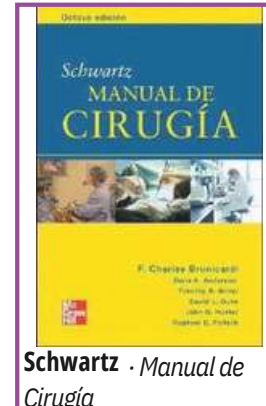

**Schwartz · Manual de Cirugía**

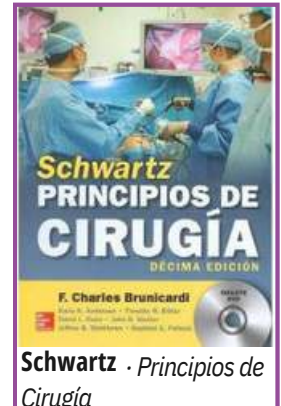

**Schwartz · Principios de Cirugía**



**Washington · Manual de Cirugía**

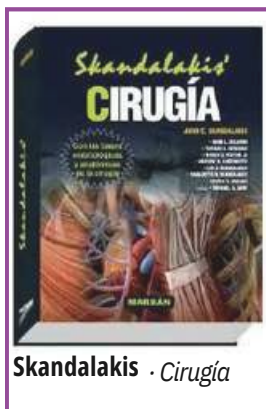

**Skandalakis · Cirugía**



**Restrepo · Cuidado del Paciente con Heridas**

**INTENSIVOS**

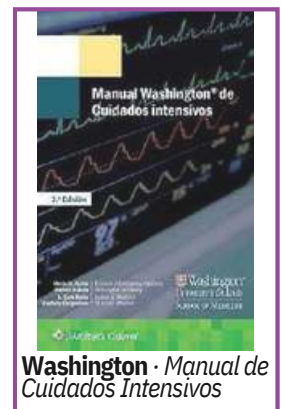

**Washington · Manual de Cuidados Intensivos**



**Frendl** · *Cuidados Intensivos de Bolsillo*



**Godoy** · *Cuidado Intensivo*

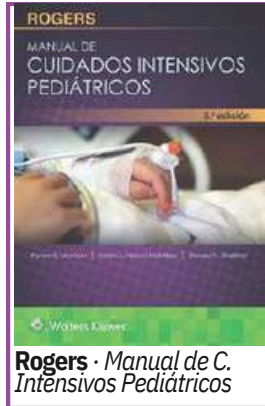

**Rogers** · *Manual de Cuidados Intensivos Pediátricos*



**MGH** · *Cuidados Intensivos*



**Aragonés** · *Cuidados Intensivos*

**DERMATOLOGÍA**

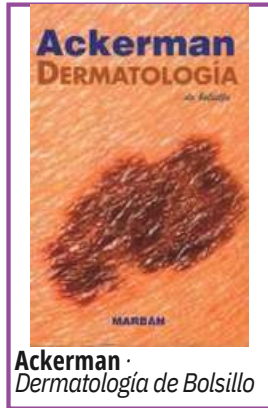

**Ackerman** · *Dermatología de Bolsillo*

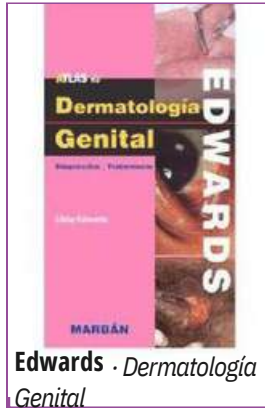

**Edwards** · *Dermatología Genital*

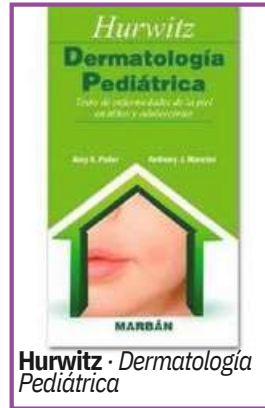

**Hurwitz** · *Dermatología Pediátrica*

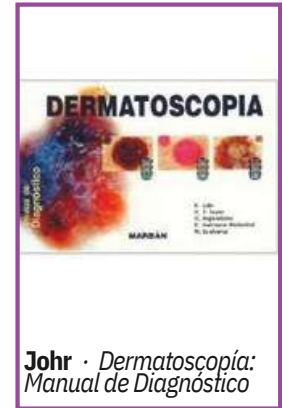

**Johr** · *Dermatoscopia: Manual de Diagnóstico*

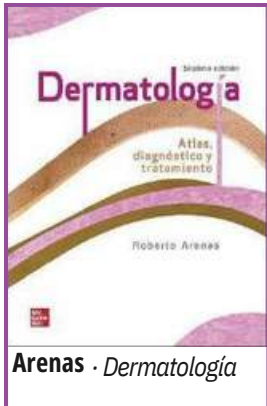

**Arenas** · *Dermatología*



**Washington** · *Manual de Dermatología*

**EMERGENCIAS**



**Brown** · *Manejo Urgente de la Vía Aérea*



**Matta** · *Errores Comunes en Med. de Urgencias*



**Zane** · *Medicina de Urgencias de Bolsillo*

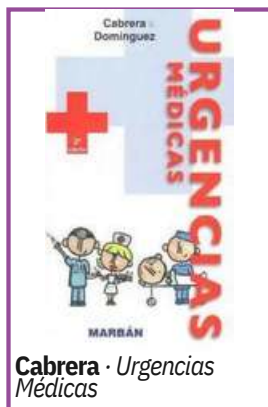

**Cabrera** · *Urgencias Médicas*



**Tintinalli** · *Manual de Medicina de Urgencias*

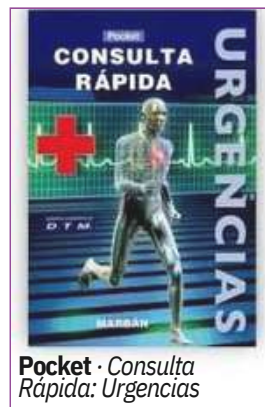

**Pocket** · *Consulta Rápida: Urgencias*

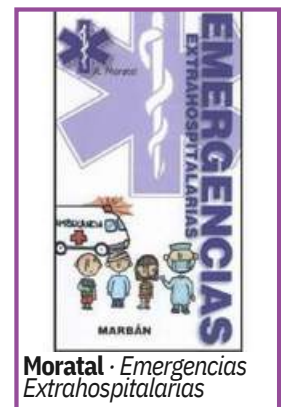

**Moratal** · *Emergencias Extrahospitalarias*

**LIBROS**

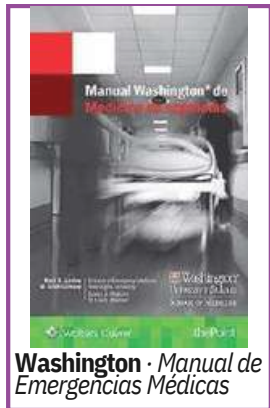

**Washington** · *Manual de Emergencias Médicas*

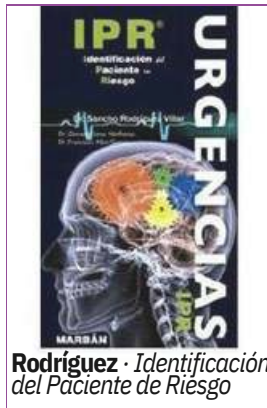

**Rodríguez** · *Identificación del Paciente de Riesgo*

**ENDOCRINOLOGÍA**

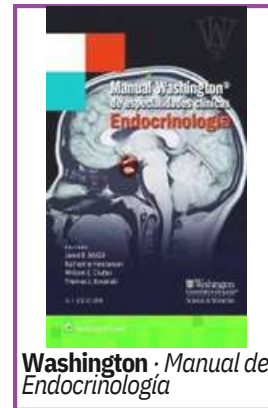

**Washington** · *Manual de Endocrinología*

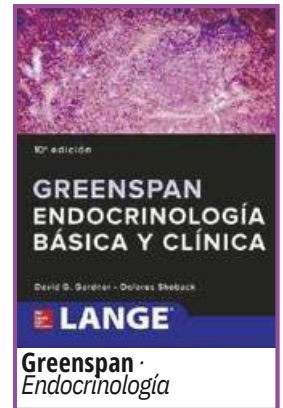

**Greenspan** · *Endocrinología*

**FISIOTERAPIA**

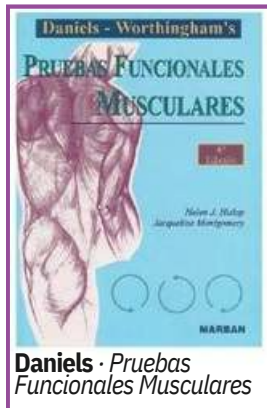

**Daniels** · *Pruebas Funcionales Musculares*

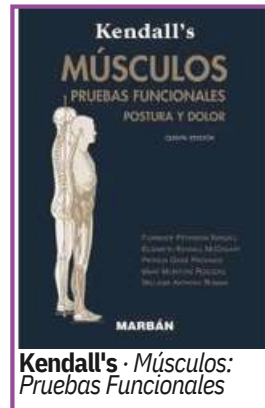

**Kendall's** · *Músculos: Pruebas Funcionales*

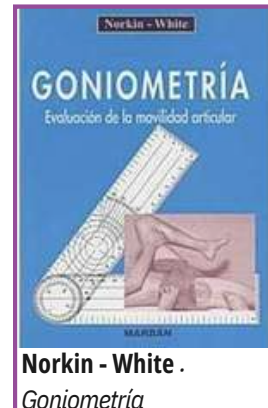

**Norkin - White** · *Goniometría*

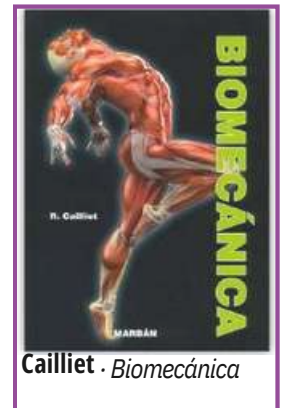

**Cailliet** · *Biomecánica*

**GERIATRÍA**



**Kane** · *Principios de Geriatría Clínica*

**GINECO-OBSTE**



**Hurt** · *Ginecología y Obstetricia de Bolsillo*

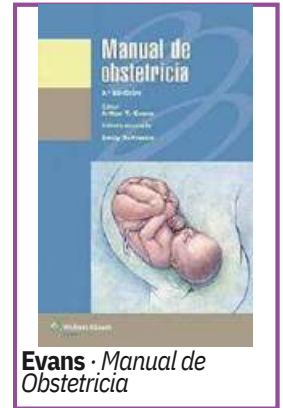

**Evans** · *Manual de Obstetricia*



**Beckmann** · *Obstetricia y Ginecología*



**Speroff** · *Endocrinología ginecológica*

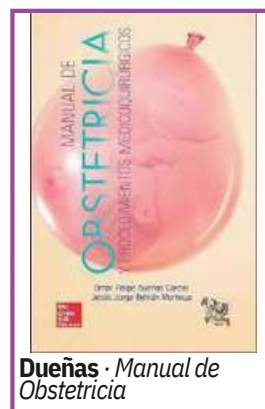

**Dueñas** · *Manual de Obstetricia*

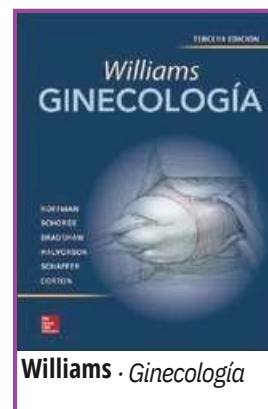

**Williams** · *Ginecología*



**Quesnel** · *Terapéutica en Ginecología y Obstetricia*



**Mularz · Secretos: Obstetricia y Ginecología**

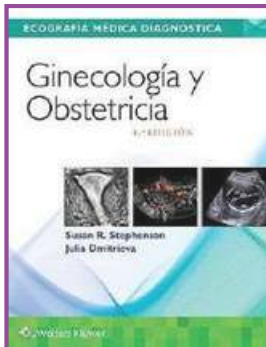

**Stuart · Fisiología Humana**

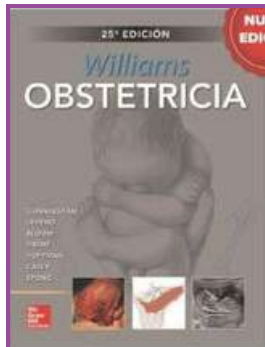

**Williams · Obstetricia**



**Callahan · Ginecología y Obstetricia**

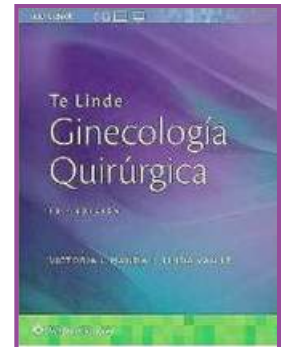

**Handa · Ginecología Quirúrgica**

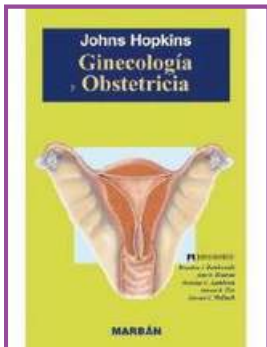

**Johns Hopkins · Ginecología y Obstetricia**



**Käser · Atlas de Cirugía Ginecológica**

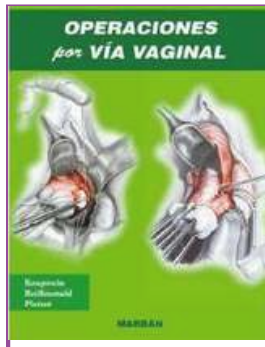

**Knapstein · Operaciones por Vía Vaginal**

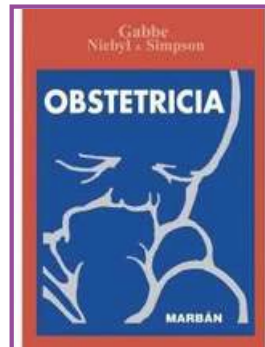

**Gabbe · Obstetricia**



**Galindo · Ecografía Obstétrica**

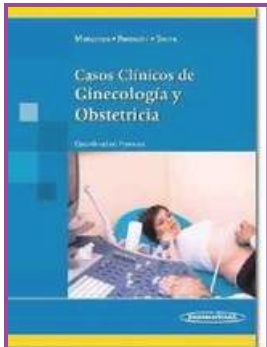

**Matorras · Casos Clínicos de G. y O.**

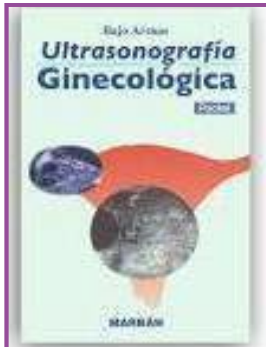

**Gin · Ultrasonografía Ginecológica**

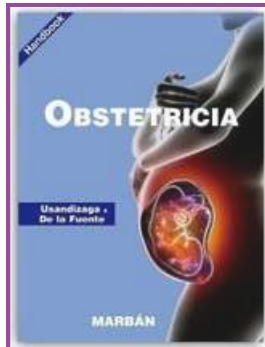

**Usandizaga · Obstetricia**

**HEMATOLOGÍA**

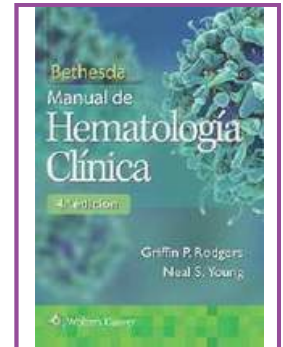

**Bethesda · Manual de Hematología Clínica**

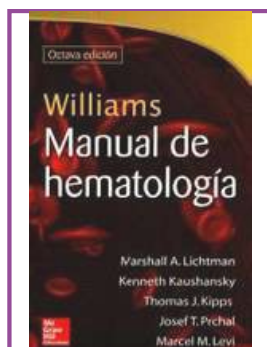

**Williams · Manual de Hematología**

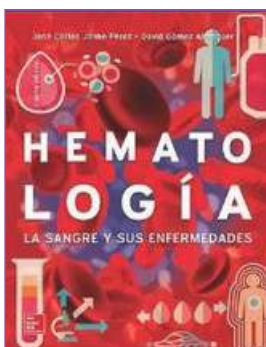

**Pérez · Hematología: La Sangre y sus Enferm.**

**INFECTOLOGÍA**

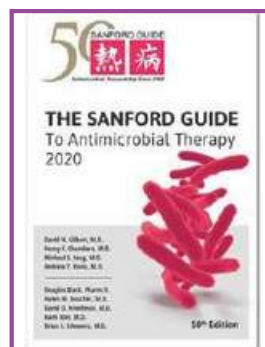

**The Sanford Guide · Antimicrobial Therapy**

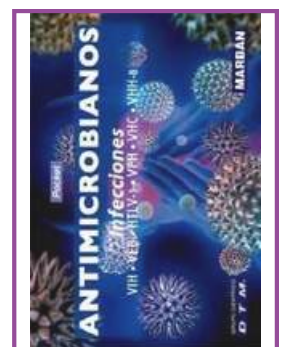

**Pocket · Antimicrobianos**

LIBROS

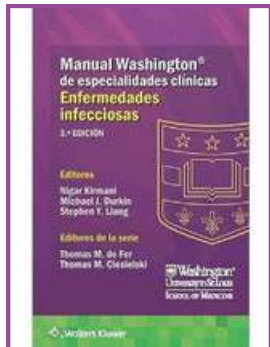

**Washington** · Manual Enfermedades Infecciosas

**MED. FAMILIAR**



**Smith** · Fundamentos de Medicina Familiar

**MED. INTERNA**



**Kiefer** · Medicina Interna Ambulatoria de Bolsillo



**Harrison** · Principios de Medicina Interna



**Halabe** · Terapéutica en Medicina Interna



**Sabatine** · Medicina de Bolsillo

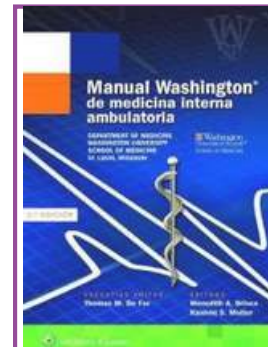

**Washington** · Medicina Interna Ambulatoria

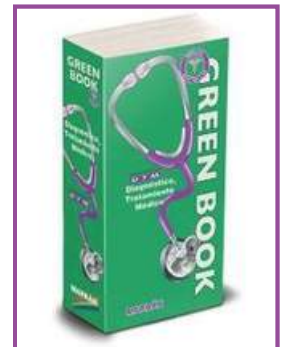

**Green Book** · Diagnóstico y Tratamiento Médico



**Washington** · Guía para Sobrevivir al Internado



**Manual Merck** · Signos y Síntomas del Paciente

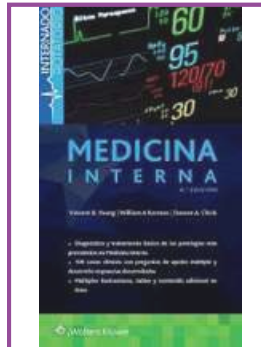

**Young** · Medicina Interna

**NEFROLOGÍA**



**Daugirdas** · Tto. de la Enferm. Renal Crónica



**Daugirdas** · Manual de Diálisis

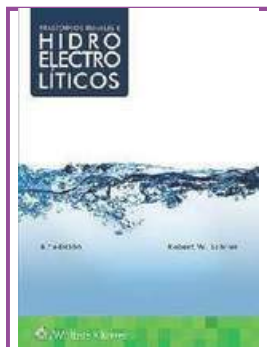

**Schrier** · Trastornos Renales-Hidroelectrolitos

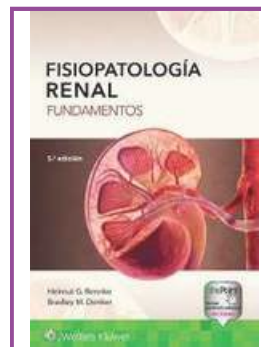

**Rennke** · Fisiopatología Renal - Fundamentos

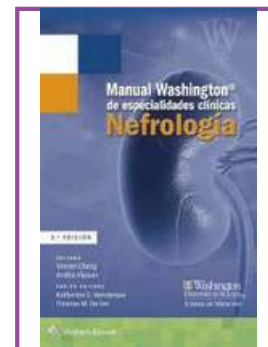

**Washington** · Manual de Nefrología

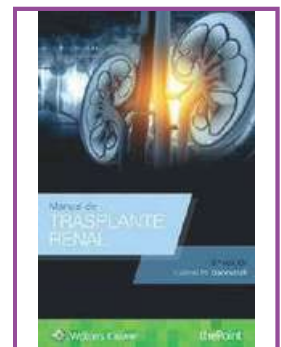

**Danovitch** · Manual de Trasplante Renal

LIBROS



**NEONATOLOGÍA**



**Cloherty · Manual de Neonatología**



**Rodríguez · Manual de Neonatología**

**NEUMOLOGÍA**



**Washington · Manual de Neumología**



**Hyatt · Pruebas de Función Pulmonar**

**NEUROLOGÍA**

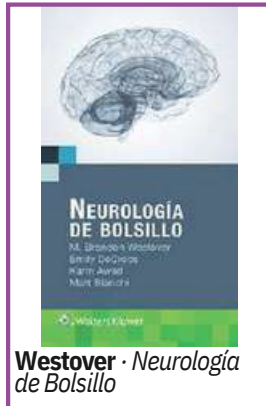

**Westover · Neurología de Bolsillo**

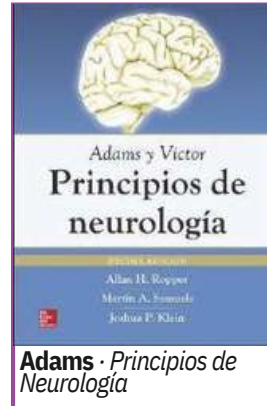

**Adams · Principios de Neurología**

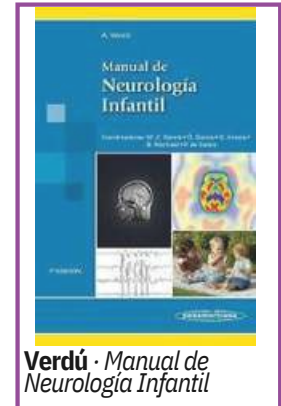

**Verdú · Manual de Neurología Infantil**

**ORTOPEDIA**

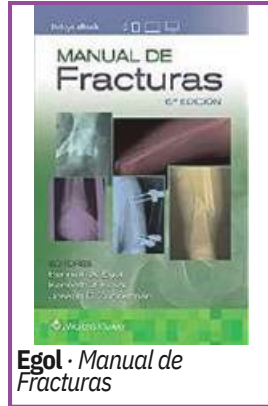

**Egol · Manual de Fracturas**



**Skinner · Diagnóstico y Tratamiento - Ortopedia**



**Boughanem · Cirugía Ortopédica de Bolsillo**

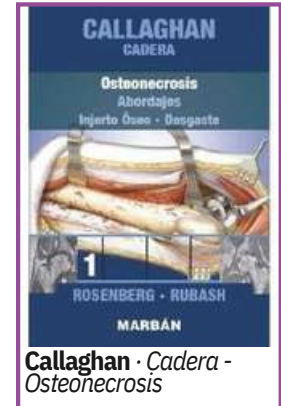

**Callaghan · Cadena - Osteonecrosis**

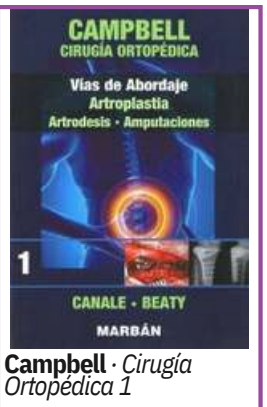

**Campbell · Cirugía Ortopédica 1**



**Campbell · Cirugía Ortopédica 2**



**Campbell · Cirugía Ortopédica 3**

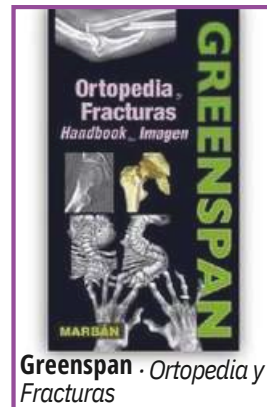

**Greenspan · Ortopedia y Fracturas**



**PATOLOGÍA**

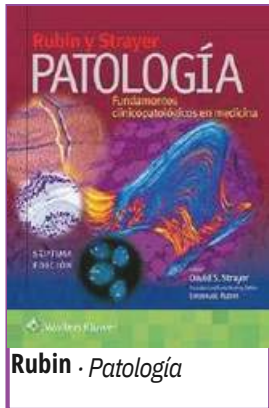

**Rubin · Patología**

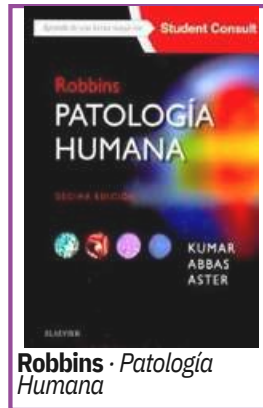

**Robbins · Patología Humana**

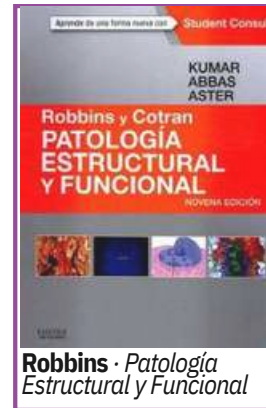

**Robbins · Patología Estructural y Funcional**

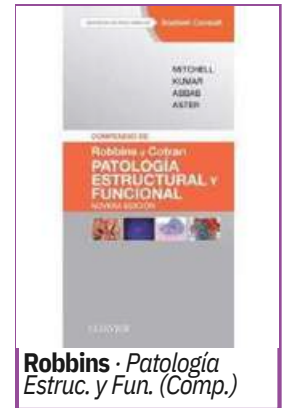

**Robbins · Patología Estruct. y Fun. (Comp.)**

**PEDIATRÍA**

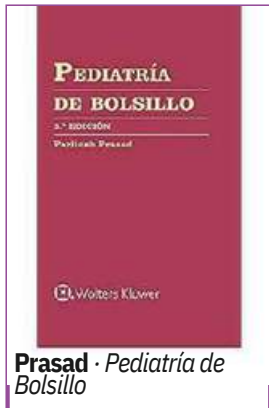

**Prasad · Pediatría de Bolsillo**

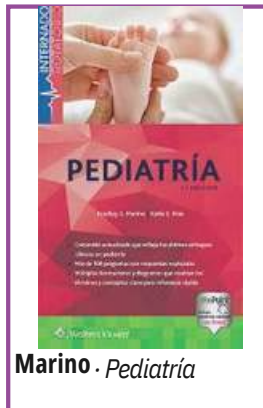

**Marino · Pediatría**

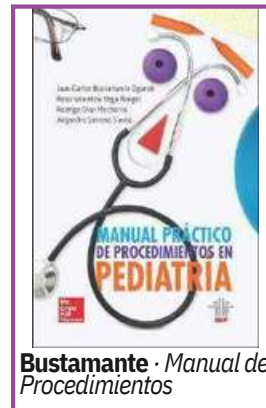

**Bustamante · Manual de Procedimientos**



**Blesa · Pediatría Quirúrgica de Urgencias**

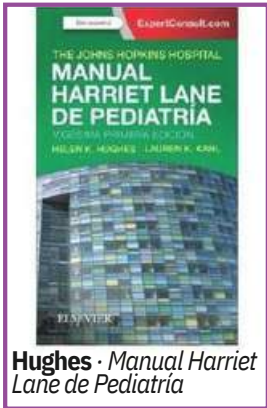

**Hughes · Manual Harriet Lane de Pediatría**

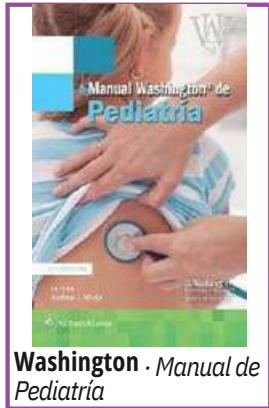

**Washington · Manual de Pediatría**

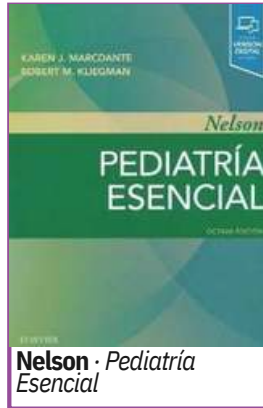

**Nelson · Pediatría Esencial**

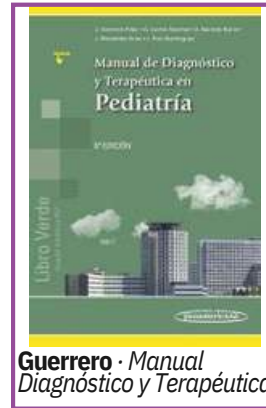

**Guerrero · Manual Diagnóstico y Terapéutica**

**PSIQUIATRÍA**

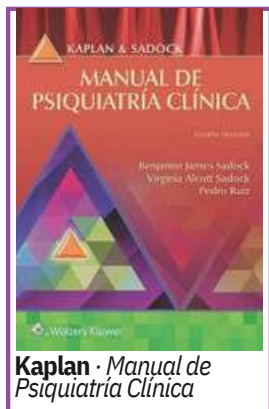

**Kaplan · Manual de Psiquiatría Clínica**

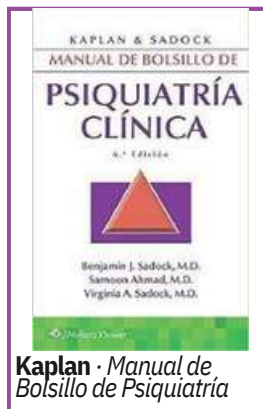

**Kaplan · Manual de Bolsillo de Psiquiatría**



**American Psychiatric Association · DSM-5**

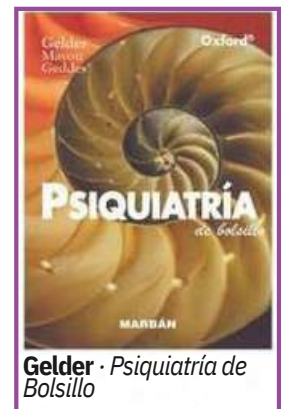

**Gelder · Psiquiatría de Bolsillo**



**RADIOLOGÍA**

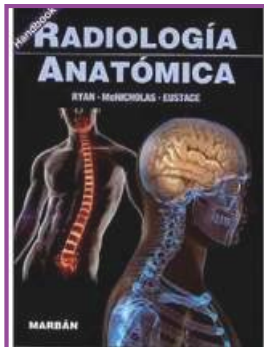

**Ryan · Radiología Anatómica**

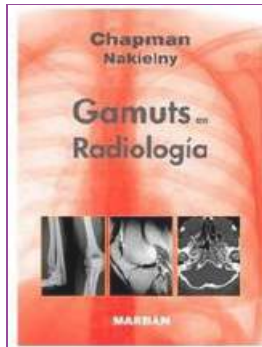

**Chapman · Gamuts en Radiología**

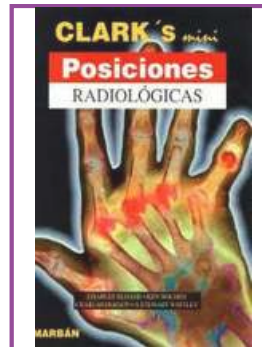

**Clark's · Mini - Posiciones Radiológicas**

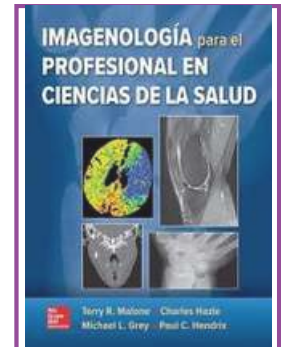

**Malone · Imagenología para el Profesional**

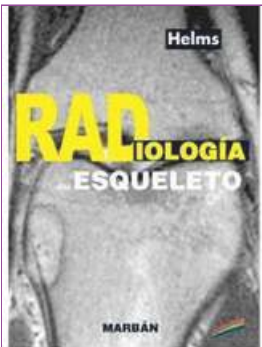

**Helms · Radiología del Esqueleto**



**Helms · Fundamentos de Radiología del Esqueleto**

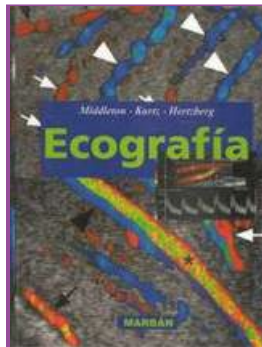

**Middleton · Ecografía**

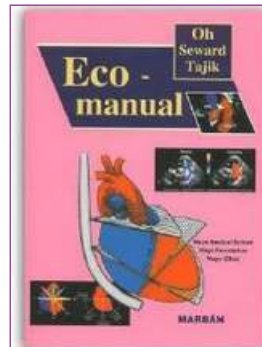

**Oh Seward · Eco Manual**



**Reed · Radiología de Tórax de Bolsillo**

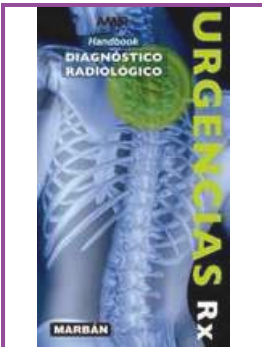

**AMIR · Diagnóstico Radiológico - Urgencias**

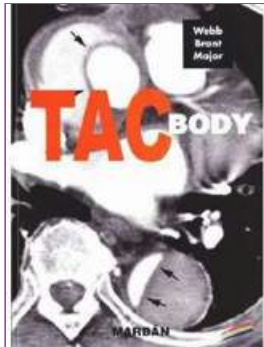

**Webb · TAC Body**

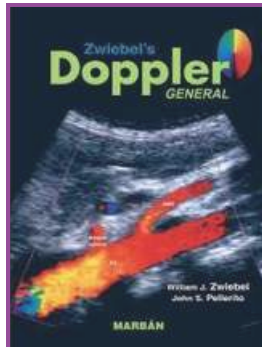

**Zwiebel's · Doppler General**



# LIBROS DE ENFERMERÍA

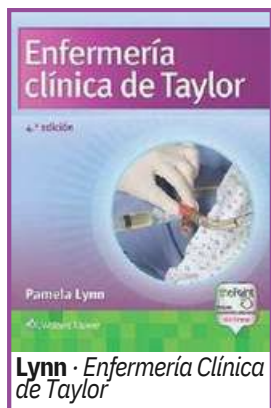

**Lynn** · *Enfermería Clínica de Taylor*

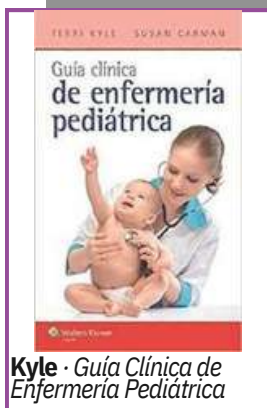

**Kyle** · *Guía Clínica de Enfermería Pediátrica*



**Galarreta** · *Enferpedia*



**Brunner** · *Manual de Diagnósticos*

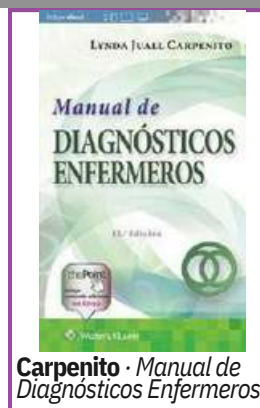

**Carpenito** · *Manual de Diagnósticos Enfermeros*

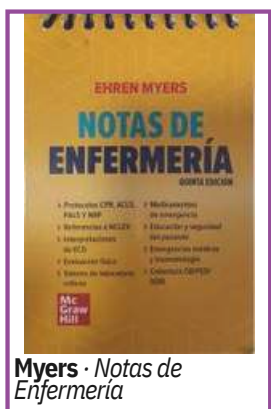

**Myers** · *Notas de Enfermería*

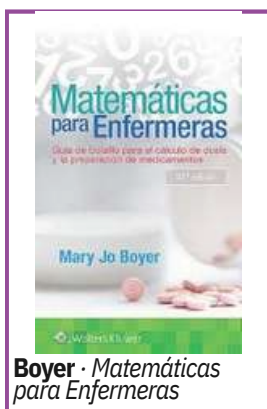

**Boyer** · *Matemáticas para Enfermeras*



**Alvarado** · *Administración y Mejora Continua*

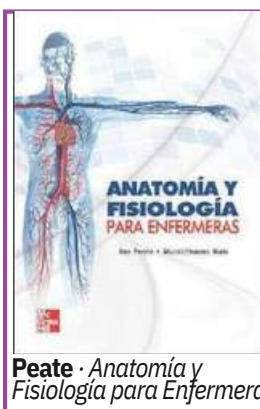

**Peate** · *Anatomía y Fisiología para Enfermera*



**Balderas** · *Admin. de los Servicios de Enfermería*

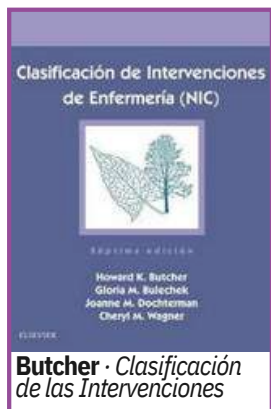

**Butcher** · *Clasificación de las Intervenciones*



**Moorhead** · *Clasificación de Resultados*



**Eliopoulos** · *Enfermería Geriátrica y Geronto.*



**ND** · *Diagnósticos Enfermeros*



**Taylor** · *Fundamentos de Enfermería*

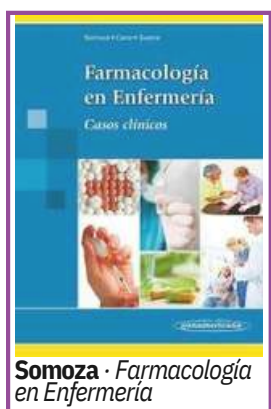

**Somoza** · *Farmacología en Enfermería*



**Soto** · *Manual de Ventilación Mecánica*



**Pietro** · *Enfermería en Cuidados Intensivos*

LIBROS



VIVE SIMPLE  
SUEÑA GRANDE  
DA GRACIAS  
DA AMOR  
RIE MUCHO  
TEN ESPERANZA

