



**APORTANORTE**  
ALIMENTACIÓN

**CATÁLOGO**  
**2025**



“El sabor de nuestras  
raíces”



# Quienes somos

Aportanorte nació en Galicia con la visión de distribuir los mejores productos de nuestra tierra. Desde nuestros inicios, hemos mantenido un compromiso firme con la calidad y el servicio al cliente.

Perteneceemos a un grupo con más de 15 años de experiencia en el sector, hemos establecido relaciones sólidas con productores locales y clientes de toda la región. Nuestra red de distribución eficiente y nuestro equipo profesional garantizan que sus productos lleguen siempre en perfectas condiciones.

En Aportanorte creemos en valorar las tradiciones gastronómicas gallegas mientras incorporamos innovaciones que mejoran nuestros procesos y servicios. Vinos de las mejores Denominaciones de Origen, espumosos, destilados y una selecta lista de productos gourmet son solo algunos de los productos que ofrecemos. Además, contamos con una amplia gama de legumbres, arroces de especialidad, frutos secos, aceites, cortesías, especias y condimentos, conservas, y un largo etcétera, todo pensado para ofrecer un servicio completo al profesional alimentario.

## Nuestra filosofía

Nuestra filosofía está profundamente arraigada en **la tradición, la calidad y el respeto hacia nuestro entorno.**

En Aportanorte, creemos en el poder de la combinación entre el respeto por la tradición y la capacidad de innovar constantemente para ofrecer productos de la más alta calidad. Valoramos profundamente nuestras raíces, pero también entendemos que el progreso es esencial para mantenernos competitivos y ofrecer soluciones que cumplan con las expectativas de nuestros clientes en un mercado cada vez más exigente.

Nuestro enfoque siempre ha sido trabajar de cerca con agricultores locales, seleccionando cuidadosamente cada lote de productos, respetando los ciclos naturales de producción y manteniendo un compromiso con la sostenibilidad. Creemos que la clave del éxito está en los detalles y en un enfoque meticuloso que asegura que nuestros productos no solo cumplan, sino que superen los estándares de calidad.

**La confianza, el esfuerzo en equipo y la transparencia** son los pilares fundamentales de nuestra filosofía. Fomentamos un ambiente de trabajo colaborativo en el que cada miembro de la empresa aporta su experiencia y visión para avanzar hacia un objetivo común. Nos esforzamos por mantener una comunicación clara y abierta tanto con nuestros colaboradores como con nuestros clientes, asegurando relaciones basadas en la confianza y el respeto.



Calidad y  
Excelencia



Tradición e  
Innovación



Compromiso  
con el Medio  
Ambiente



Servicio al  
Cliente



Trabajo en  
Equipo

- **Calidad y Excelencia:** Cada producto que ofrecemos es fruto de un riguroso proceso de selección y control de calidad. Nos comprometemos a superar las expectativas de nuestros clientes.
- **Tradición e Innovación:** Mantenemos viva nuestra herencia y legado pero con la mirada puesta en el futuro. Innovamos en nuestros procesos para adaptarnos a las nuevas demandas del mercado, sin perder nuestra esencia.
- **Compromiso con el Medio Ambiente:** Fomentamos prácticas sostenibles que aseguren un impacto mínimo en el medio ambiente, conscientes de que un futuro responsable es clave para el bienestar de nuestra comunidad y la conservación de nuestros recursos.
- **Servicio al Cliente:** Nuestra prioridad es ofrecer un trato cercano y personalizado, adaptándonos a las necesidades de cada cliente y asegurando su satisfacción total.

- **Trabajo en Equipo:** Valoramos el esfuerzo conjunto y fomentamos la colaboración entre todos los miembros de la empresa. Creemos que un equipo cohesionado es la base del éxito y la clave para afrontar cualquier reto.



# Contenido

- LEGUMBRES
- ARROCES
- PASTAS
- HARINAS Y REBOZADOS
- ESPECIAS
- AZUCAR Y SAL
- ACEITES Y VINAGRES
- CONSERVA VEGETAL
- CONSERVA DE PESCADO
- SALSAS
- FRUTOS SECOS
- FRUTA DESHIDRATADA
- MIEL DE GALICIA IXP
- PATATAS Y SNACKS
- ACEITUNAS Y ENCURTIDOS
- CORTESIAS DULCES
- PACKAGING Y CONSUMIBLES
- CELULOSA





# 1. Legumbres

## GARBANZO CASTELLANO

Ref.: 100100

Es el garbanzo más popular de nuestra gastronomía española. Tiene un pico curvado característico y una piel rugosa. Es de tamaño medio grande y color amarillento.



## GARBANZO LECHOSO

Ref.: 100200

Garbanzo de forma gruesa alargada. Se utiliza para guisos y cocidos, es un garbanzo suave y mantecoso. Es de la variedad más grande, con curvas marcadas y color blanco amarillento.



## LENTEJA PARDINA

Ref.: 500100

Lenteja de pequeño diámetro, fina y con un color pardo con puntos negros. Suave y con buena textura, por lo que no se deshace al cocinar.



## ALUBIA BLANCA RIÑÓN

Ref.: 600100

Su grano es arriñonado y con un tamaño pequeño y aplanado, color marfil. Es una alubia cremosa y que mantiene su forma una vez cocidas.

## ALUBIA COCIDO MONTAÑÉS

Ref.: 600400

Especial para cocinar el Cocido montañés. Plato típico de Cantabria. Es sabrosa y por su tamaño tiene las cualidades para cocinar. Fina y delicada al paladar.





## ALUBIA DE FABADA

Ref.: 400200

Nuestra alubia de fabada, seleccionada con esmero, ofrece una textura cremosa y un sabor excepcional, ideal para preparar la auténtica fabada asturiana.

## FABA BOLIVIA

Ref.: 403300

Faba boliviana con características similares a la asturiana. Con forma más regular y textura semejante. Una alternativa económica a nuestra faba asturiana.



# Nuestra receta

## INGREDIENTES

• Alubia blanca • Grelos • Lacón • Chorizo • Panceta • Patata • Pimentón •  
• Sal • Aceite •

## PASO A PASO

- En una olla grande, hierva el lacón, tocín y el chorizo en 2 litros de agua durante 1 hora para extraer todo su sabor.
- Incorpora las alubias escurridas y deja cocer a fuego lento durante 45 minutos o hasta que estén tiernas.
- Pela y corta las patatas en trozos irregulares, añádelas a la olla junto con los grelos troceados y cocina 20 minutos más.
- Prueba el caldo, ajusta la sal si es necesario y retira el lacón, la panceta y el chorizo para trocearlos antes de servir.



*¡Disfruta con un buen trozo de pan!*



## 2. Arroces

## ARROZ ALBUFERA

---

Ref.: 303200

Es un arroz de grano corto y redondo, con gran absorción y características similares al arroz bomba, ideal para paellas y precocinados, ya que no se pasa al cocinarlo.



## ARROZ BASMATI

---

Ref.: 300700

Arroz de grano fino y largo, es muy conocido por su delicada fragancia y sabor. El grano de este arroz es mucho más alargado y fino en comparación con los demás, y se acentúa en su cocción.

## ARROZ BOMBA VALENCIA

---

Ref.: 300500

Grano corto y redondo, originario de España. Destaca por su capacidad de absorber líquidos sin volverse pastoso, siendo perfecto para la paella. Tiene una textura firme y un sabor característico.



## ARROZ CARNAROLI

---

Ref.: 602400

Es un arroz de grano medio, redondo y blanquecino. Tiene un alto contenido en almidón, por lo que absorbe muy bien los sabores, mientras que conserva su grano al dente y su superficie esponjosa.



## ARROZ LARGO

---

Ref.: 300200

Arroz de forma alargada que destaca por su color blanco y ligero sabor a cereal.



## ARROZ MARISMA

---

Ref.: 302300

De grano redondo y grueso, competencia directa del arroz bomba. Es muy característico porque absorbe muy bien los sabores. Especialmente apropiado para arroces de paella, tanto secos, como melosos o caldosos.



## ARROZ REDONDO VALENCIA

---

Ref.: 300300

Arroz de grano uniforme redondo, con un tono blanco semiperlado. Es un arroz con alto contenido en amilopectina, por esta razón absorbe muy bien el sabor de otros alimentos, sean carnes o pescados.



## ARROZ VAPORIZADO LARGO

---

Ref.: 300100

Arroz de forma alargada que destaca por su color dorado y ligero sabor a cereal. Una de sus ventajas es que a la hora de cocinarlo no se pega ni se pasa, sacando los granos limpios.





## 3. Pastas



**ESPIRALES  
ROMERO**

Ref.: PT2933  
B/5KG



**FIDEO  
CABELLO Nº 0**

Ref.: PT2932  
B/5KG



**FIDEO  
ENTREFINO Nº 2**

Ref.: PT2930  
B/5KG



**FIDEUA  
ROMERO**

Ref.: PT2931  
B/5KG



**MACARRON  
PLUMA Nº 3**

Ref.: PT0235  
B/5KG



**SOPA  
DE ESTRELLAS**

Ref.: PT0286  
B/5KG



**SPAGHETTI  
ROMERO**

Ref.: PTR135  
B/5KG



**TALLARIN  
ROMERO**

Ref.: PT2137  
B/5KG



**ESPIRALES CON  
VEGETALES**

Ref.: PT0314  
B/5KG



## 4. Harinas y rebozados



**HARINA DE MAÍZ  
MOLINOS DE LA  
VEIGA**

Ref.: 707101  
B/1KG



**HARINA DE MAÍZ  
TOSTADA MOLINOS  
DE LA VEIGA**

Ref.: 701100  
B/1KG



**HARINA DE TRIGO  
MOLINOS DE LA  
VEIGA**

Ref.: 701400  
B/1KG



**HAR. DE TRIGO  
INTEGR. MOLINOS  
DE LA VEIGA**

Ref.: 701500  
B/1KG



**HARINA  
DE TRIGO  
CARBAJO**

Ref.: HCA110  
C/10u.x 1KG



**HARINA  
REBOZADOS  
VAPORCITO**

Ref.: 705605  
B/5KG



**PANKO  
JAPONÉS  
MODO**

Ref.: 706101 B/1KG  
Ref.: 706110 B/10KG



**PAN  
RALLADO  
FRUMEN**

Ref.: 010077 B/500GR  
Ref.: 010004 B/5KG



**PAN  
RALLADO  
CRUJIENTE**

Ref.: 706204  
B/4KG



**REBOZADO  
CRUJIENTE SIN  
GLUTEN**

Ref.: 706303 C/12u. x 200GR  
Ref.: 705606 S/10KG



**TEMPURA  
ORIENTAL  
*FRUMEN***

Ref.: 707401  
B/1KG





# 5. Especies

---

**AJO GRANULADO FINO**

Ref.: CCG003 B/400GR

---

**CANELA MOLIDA**

Ref.: CCG012 B/350GR

---

**CANELA RAMA CEYLAN 8 CM**

Ref.: ESPC20 B/200GR

---

**COLORANTE ALIMENTARIO**

Ref.: CCG217 B/500GR

---

**COMINO MOLIDO**

Ref.: CCG025 B/400GR

---

**LAUREL HOJAS**

Ref.: CCG050 B/20GR

---

**OREGANO HOJAS**

Ref.: CCG058 B/80GR

---

**PEREJIL HOJAS**

Ref.: CCG060 B/50GR

---

**PIMENTON DULCE ORO - NO AHUMADO**

Ref.: CCG733 B/400GR

---

**PIMENTON PICANTE ORO - NO AHUMADO**

Ref.: CCG734 B/400GR

---

**PIMIENTA NEGRA GRANO**

Ref.: ESP091 B/400GR

---

**PIMIENTA NEGRA MOLIDA**

Ref.: ESP070 B/400GR



## 6. Sal y Azúcar



**SAL  
GRUESA**

Ref.: SAG112  
C/12u. x 1KG



**SAL  
FINA**

Ref.: SAF112  
C/12u. x 1KG



**SAL  
ENTREFINA**

Ref.: SEF112  
C/12u. x 1KG



**SAL  
YODADA**

Ref.: SEF212  
C/12u. x 1KG



**SAL ESCAMAS  
DEL EBRO**

Ref.: ESP274  
C/1'5KG



**SAL FINA  
MONODOSIS**

Ref.: MSAL20  
C/200u. x 1GR



**AZUCAR  
BLANCO**

Ref.: 703425  
S/25KG



**AZUCAR  
BLANCO**

Ref.: 703402  
C/10u. x 1KG



## 7. Aceites, balsámicos y sales



**ACEITE GIRASOL  
REFINADO**

- 5L Ref.: AGIR05
- 25L Ref.: AGIR25



**ACEITE  
FREIDORA**

- 5L Ref.: AECB05
- 25L Ref.: AECB25



**ACEITE GIRASOL  
ALTO OLEICO 80%**

- 5L Ref.: AAOL05
- 25L Ref.: AAOL25



**ACEITE ALTO  
RENDIMIENTO  
FREIDORA**

Ref.: ARHO10

10L



**ACEITE GOLD  
CAPICUA ALTO  
OLEICO**

Ref.: ACEFRE

10L



**ACEITE DE ORUJO  
DE OLIVA**

Ref.: AORU5L

5L



**ACEITE ESPECIAL  
COCINA**

Ref.: ECHO05

5L



**ACEITE DE OLIVA  
SUAVE**

Ref.: AOSU05

5L



**ACEITE DE OLIVA  
VIRGEN EXTRA**

Ref.: AOVE05

5L



**CREMA DE  
VINAGRE  
BALSAMICO DE  
MODENA**

Ref.: CVBM62

625GR



**CREMA DE  
VINAGRE  
BALSAMICO A LA  
FRAMBUESA**

Ref.: CVBF62

625GR



**CREMA DE  
VINAGRE  
BALSAMICO A LA  
MANZANA**

Ref.: CVMZ23

625GR



**REDUC. PEDRO  
XIMENEX**

Ref.: RPX062

625GR





# 8. Conservas vegetales



**ALUBIA COCIDA  
EXTRA**

Ref.: ALRI01

L/3KG



**CEBOLLA  
CARMELIZADA**

Ref.: CECA03

B/1KG



**CEBOLLA FRITA  
ACEITE DE OLIVA**

Ref.: CEOL03

L/3KG



**CEBOLLA FRITA  
CRUJIENTE**

Ref.: CEFC01

B/500G



**CHAMPIÑÓN  
ENTERO**

Ref.: CHEN01

L/3KG



**CHAMPIÑÓN  
LAMINADO**

Ref.: CHLA36

L/3KG



**ESPARRAGO  
BLANCO 9/12**

Ref.: ESPA81

KG BAJO



**ESPARRAGOS  
BLANCO 9/12**

Ref.: ESPA67

C/12u. x 580GR



**ESPARRAGO  
VERDE**

Ref.: ESPA30

L/3KG



**APORTANORTE**  
ALIMENTACIÓN



### **GARBANZO COCIDO EXTRA**

Ref.: GARB01

L/3KG



### **GUISANTES CONSERVA**

Ref.: GUIV03

L/3KG



### **GUISANTE CONSERVA**

Ref.: GUIV12

C/12u. x 500GR



### **JUDIA VERDE PLANA**

Ref.: JUDI59

L/3KG



### **JUDIA VERDE REDONDA**

Ref.: JUDI60

L/3KG



### **MACEDONIA DE VERDURAS**

Ref.: MVER01

L/3KG



### **MAIZ DULCE GRANO**

Ref.: MAGR03

L/3KG



### **MAIZ GRANO CONSERVA**

Ref.: MAGR12

C/12u. x 500GR



### **MELOCOTÓN ALMIBAR**

Ref.: ALMI02

L/3KG



APORTANORTE  
ALIMENTACIÓN



### MENESTRA DE VERDURAS

Ref.: MENL01

L/3KG



### PIMIENTO MORRON ENTERO

Ref.: PIME03

L/3KG



### PIMIENTO MORRON TIRAS

Ref.: PIMT03

L/3KG



### PIMIENTO PIQUILLO

Ref.: PITO03

C/12u. x T/370GR



### PIMIENTO PIQUILLO TIRAS

Ref.: PITO03

L/3KG



### PISTO (FRITADA DE HORTALIZAS)

Ref.: PIST03

L/3KG



### REMOLACHA RALLADA

Ref.: REMO03

L/3KG



### SETAS DE CULTIVO

Ref.: SECA03

L/3KG



### TOMATE TRITURADO

Ref.: TOTRI5

L/4KG



**APORTANORTE**  
ALIMENTACIÓN



## **ZANAHORIA RALLADA**

Ref.: ZARA03

L/3KG

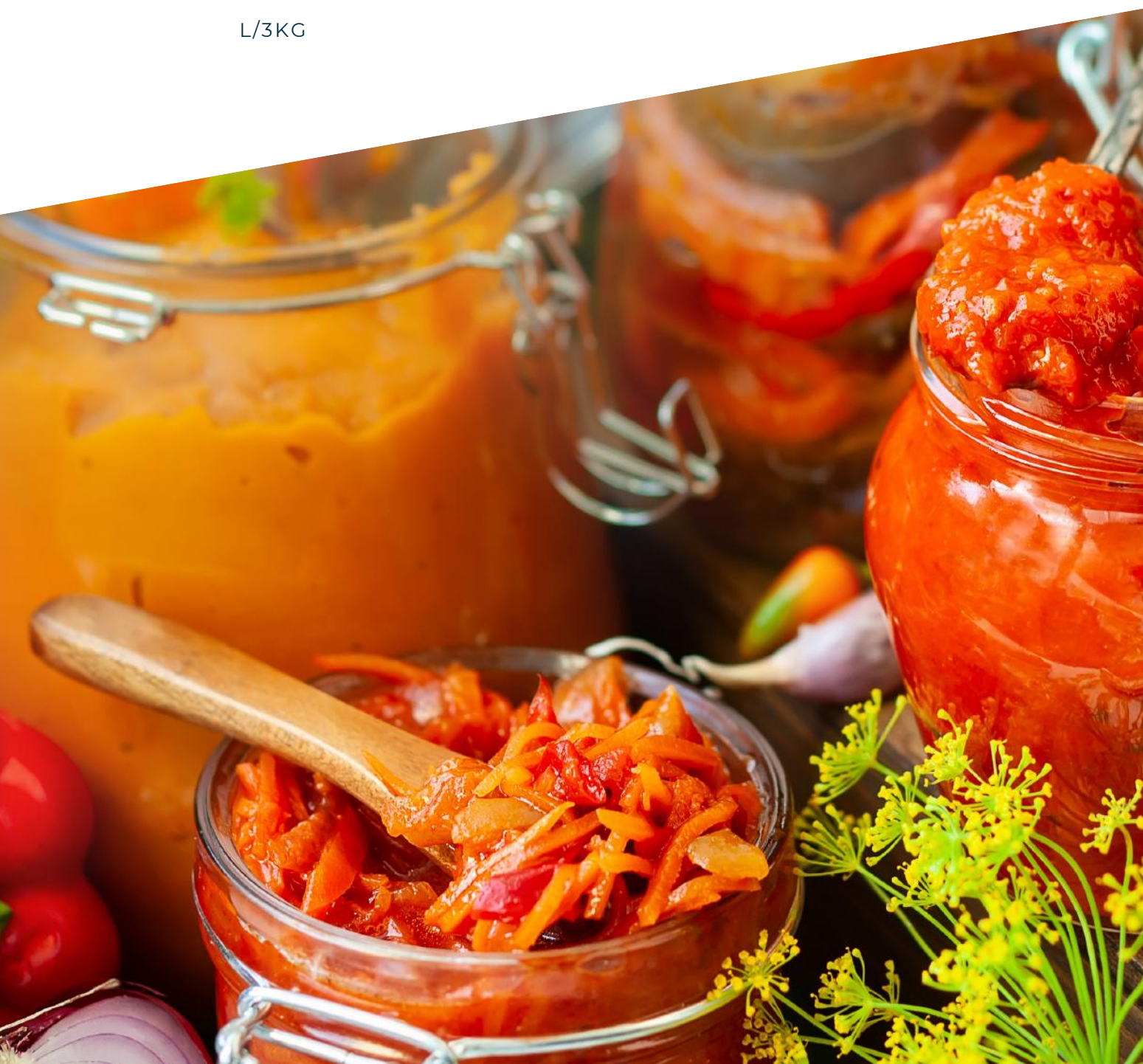



## 9. Conservas de pescado



**APORTANORTE**  
ALIMENTACIÓN



**ATUN 80%  
TRONCO GIRASOL**

Ref.: 8ATU21

1KG



**ATUN 70%  
TRONCO GIRASOL**

Ref.: 8ATU22

1KG



**PASTEL  
CABRACHO  
AGROMAR**

Ref.: PCAB09

1KG



**PASTEL DE  
CENTOLLO  
AGROMAR**

Ref.: PCEN09

1KG





# 10. Salsas



**KETCHUP**

Ref.: KET185

1850ML



**MOSTAZA**

Ref.: MOS185

1850ML



**BARBACOA**

Ref.: BBQ185

1850ML



**MAYONESA  
LIGERA**

Ref.: MAL360

C/3600ML



**MAYONESA**

Ref.: MAY360

C/3600ML



**ALI OLI**

Ref.: ALI180

1800ML



**TOMATE FRITO**

Ref.: TOFRI2

L/2,6KG



**TOMATE FRITO  
ESPECIAL**

Ref.: TOFRI3

L/2,6KG



**SIROPES  
DULCES**

Chocolate Ref.: SICH12  
Fresa Ref.: SIFR12  
Caramelo Ref.: SICA12

1200ML

## *Dosis Individuales*



### **MAYONESA STICK**

Ref.: MAYMON

C/200u. - 12GR



### **KETCHUP STICK**

Ref.: KETMON

C/200u. - 12GR



### **MOSTAZA STICK**

Ref.: MOSMON

C/250u. - 6GR



# 11. Monodosis



**EXPOSITOR  
VINAGRE**

Ref.: EXPIBVI

168u. x 10ML



**EXPOSITOR  
TOMATE**

Ref.: EXPIBTO

168u. x 10ML



**EXPOSITOR  
ACEITE**

Ref.: EXPIBAC

168u. x 10ML



**CONFITURA DE  
FRESA**

Ref.: EXPFR2

96u. x 20GR



**CONFITURA DE  
MELOCOTON**

Ref.: EXPMT2

96u. x 20GR



**EXP. NOCILLA  
ORIGINAL**

Ref.: NOCI05

72u. x 15 gr





## 12. Frutos secos

# Almendras



## GRANILLO DE ALMENDRA

Ref.: 8ALS05

B/1KG

## ALMENDRA MARCONA

- REP. CRUDA
- REP. TOSTADA SIN SAL

Ref.: 8SLM03

Ref.: 8ALM20

B/1KG



## ALMENDRA REPELADA

- REP. CRUDA
- REP. FRITA CON SAL
- REP. TOSTADA SIN SAL

Ref.: 8ALC02

Ref.: 8ALC03

Ref.: 8ALC21

B/1KG



## HARINA DE ALMENDRA

Ref.: 8ALS09

B/1KG



## LAMINAS DE ALMENDRA

Ref.: 8ALS10

B/1KG



# Avellanas



## **AVELLANA REPELADA TOSTADA**

Ref.: 8AVE02

B/1KG

## **AVELLANA SIN CÁSCARA CRUDA**

Ref.: 8AVE08

B/1KG



# Nueces

## **NUEZ SIN CÁSCARA MITADES**

85% MITADES

Ref.: 8NZP03

B/1KG



## **NUEZ CUARTOS (ESP. ENSALADA)**

Ref.: 8NZP06

B/1KG



# Otros



## CACAHUETE REPELADO FRITO

- PEQUEÑO CON SAL Ref.: 8VIR04  
B/1KG

## CACAHUETE CON CÁSCARA TOSTADO

- XXL SIN SAL Ref.: 8CXSL3
  - XXL CON SAL Ref.: 8CXCL3
- B/3KG



## PISTACHO TOSTADO

- JUMBO Ref.: 8PST01  
B/1KG

## ALMENDRUCO TOSTADO CON SAL

- Ref.: 8AMC06  
B/2KG



## COCO RALLADO

- RALLADO Ref.: 8COC03  
B/1KG

# Cócteles

## COCTEL “EL LEONES”



Ref.:8CKT08

Maíz pequeño BBQ, panchito frito blanco y rojo, habas, tubitos, palitos, torraos y estrellas picantes.

## COCTEL SUPREME

Ref.: 8CKT15

Almendra repelada cruda, avellana mondada cruda, nuez pelada, arándano rojo y pasa golden jumbo.



# Formato impulso

---

## ALMENDRA REP. TOSTADA S/SAL

Ref.: 8ALC11

B/100G CAJA 11u.

---

## CACAHUETE FRITO CON SAL

Ref.: 8VIR11

B/150G CAJA 11u.

---

## COCTEL "CAMÍN ASTUR"

Ref.: 8CKT18

B/100G CAJA 11u.

---

## NUEZ MITADES

Ref.: 8NZP81

B/80G CAJA 11u.

---

## PISTACHO TOSTADO

Ref.: 8PST15

B/100G CAJA 11u.





## 13. Fruta deshidratada



Producto Sin Azúcar



**ARÁNDANO ENTERO  
DESHIDRATADO**

Ref.: 8APJ25

B/1KG



**ARÁNDANO ROJOS  
ENTEROS SIN AZUCAR**



B/1KG

Ref.: 8ARD08





# 14. Miel de Galicia IXP



## Miel Multifloral de la Mariña IXP

Esta miel, se recoge en zonas de la mariña lucense. La cercanía del mar, junto a la orografía de la zona, crean condiciones de temperatura y humedad únicas en Galicia, las cuales influyen de manera especial en la vegetación, encargada de producir el néctar que compone esta miel.

El bosque de eucalipto destaca en el paisaje, y junto con la floración de la zarza forman el grueso de esta miel. Brezos y flores silvestres completan esta combinación única.

- B/1000GR Ref.: MM0002
- B/500GR Ref.: MM0001



## Miel Multifloral de la Montaña IXP

La miel de montaña se produce en la provincia de Ourense, a los pies de la Serra de San Mamede. El clima continental en esta zona, con inviernos fríos y veranos cálidos, junto a las condiciones del suelo y el desnivel del terreno, hacen que la vegetación existente sea muy variada. Estando formada principalmente por monte bajo, como brezos de varias especies (Erica arborea, E. australis, E. cinérea, E. umbellata) que florecen desde febrero a agosto. La zarza y el castaño en los meses de junio y julio, junto con los mielatos de final de temporada, componen esta miel.

Color oscuro, sabor intenso con toques amargos y fuerte olor a flor.

Con un alto contenido en minerales, vitamina C y antioxidantes.

- B/1000GR Ref.: MM0006
- B/500GR Ref.: MM0005





## 15. Mermeladas



**MERMELADA DE ARANDANOS**

Ref.: MEAR24

240G



**MERMELADA DE CIRUELA**

Ref.: MECI24

240G



**MERMELADA DE FRESA**

Ref.: MEFS24

240G



**MERMELADA DE HIGOS**

Ref.: MEHI24

240G



**MERMELADA DE MANGO**

Ref.: MEMG24

240G



**MERMELADA DE MANZANA CON CANELA**

Ref.: MEMC24

240G



**MERMELADA DE MANZANA CON SIDRA**

Ref.: MEMC25

240G



**MERMELADA DE MELOCOTON**

Ref.: MEME24

240G



**CREMA DE CASTAÑA**

Ref.: MECA24

240G



**MERMELADA DE  
PIMIENTO**

Ref.: MEPI24

240G



**MERMELADA DE  
TOMATE**

Ref.: METO24

240G



**MERMELADA DE  
ARANDANOS  
S/AZUCAR**

Ref.: MESA24

240G



**MERMELADA DE  
FRESA S/AZUCAR**

Ref.: MESF24

240G





# 16. Snacks



**PATATAS  
ARTESANAS**

Ref.: 8PAT25

15X45GR



**PATATAS  
ARTESANAS  
PICANTE**

Ref.: 8PAT01

4x500GR



**KONOS DE MAIZ**

Ref.: 8PAT17

B/1KG



**PATATAS FRITAS  
ARTESANAS**

Ref.: 8PAT12

14X140GR



**PATATAS  
FRITAS  
ARTESANAS**

Ref.: 8PAT05

4x500GR



# 17. Encurtidos



**ACEITUNA  
PARTIDA "LA  
ABUELA"**

Ref.: 8ENC01

2,5KG



**ACEITUNA  
MANZANILLA  
S/ANCHOA**

- C/2KG Ref.: 8ENC18
- L/2,5KG Ref.: 8ENC05



**ACEITUNA  
MANZANILLA  
RELL. ANCHOA**

Ref.: 8ENC06

200/220



**GALON  
MANZANILLA  
PREMIUM 160/180**

Ref.: 8ENC66

2,1KG



**GALON ALIÑO LA  
GUELA**

Ref.: 8ENC83

2,1KG



**GALON ALIÑO  
CHUPADEDOS**

Ref.: 8ENC63

2,1KG



**GALON ALIÑO  
PICANTONA**

Ref.: 8ENC65

2,1KG



**ACEITUNA MANZ.  
RELL. ANCHOA  
JOSANGO**

Ref.: 8ENC25

L/130GR

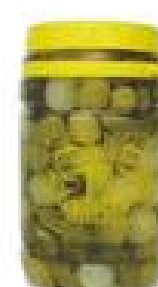

**COCTEL VEGETAL  
SABOR ANCHOA  
CAMIN ASTUR**

Ref.: 8ENC08

G/2'5KG



**APORTANORTE**  
ALIMENTACIÓN



**ACEITUNA  
VERDE  
RODAJAS**

Ref.: 8ENC32

L/A10 - P.E. 1'5KG



**ACEITUNA  
VERDE  
DESHUESADA**

Ref.: 8ENC09

L/2KG



**ACEITUNA  
NEGRA  
RODAJAS**

Ref.: 8ENC33

P.E.: 1'5KG





## 18. Cortesías



**APORTANORTE**  
ALIMENTACIÓN



**MINIMAGDALENA  
PEPITAS DE  
CHOCOLATE**

Ref.: MMPEPI  
C/1,5KG - 120u.



**MAGDALENA  
CASERA MOJICON**

Ref.: MOJI2K  
C/2KG - 25u.



**GALLETA  
MANTEQUILLA CON  
PEPITAS CHOCO  
ST. MICHEL**

Ref.: GMPC20  
C/200u.



**SPECULOOS  
VERMEIREN**

Ref.: SPVER3  
C/300u.



**OSITOS  
BRILLO**

Ref.: GOL065  
B/1KG



**OSITOS  
BRILLO**

Ref.: GOL067  
B/1KG





# 19. Consumibles y Packaging



### **GUANTES NITRILO**

- NEGROS M Ref.: GUMN10
  - NEGROS L Ref.: GULN10
- 100u.



### **BOLSA BASURA NEGRA 85X105**

- GALGA 130 Ref.: GUMN10
  - GALGA 170 Ref.: GULN10
- ROLLO 10u.



### **BOLSA CAMISETA BLANCA**

- Ref.: BOCA10
- 300 x 400MM - 100u.



### **BOLSA CAMISETA BLOCK**

- Ref.: BOCA50
- 420/280X530MM - 50u.



### **BOBINA DE ALUMINIO**

- 30CM Ref.: BOAL30
  - 40CM Ref.: BOAL40
- 13MY 2.5kg



### **BOBINA DE FILM ALIMENTARIO**

- 30X300 Ref.: BOFI30
  - 45X300 Ref.: BOFI45
- C/3u.



### **TARRINA PP CON TAPA BISAGRA REUTILIZABLE**

- 500ML Ref.: TAPP50
  - 750ML Ref.: TAPP75
  - 1000ML Ref.: TAPP10
- PACK 50u.



### **TARRINA RPET CON TAPA BISAGRA**

- 500ML Ref.: TAPE50
  - 750ML Ref.: TAPE75
  - 1000ML Ref.: TPE100
- PACK 50u.



### **SALSERO NEGRO Y TAPA PLANA**

- SALSERO Ref.: BASA02
  - TAPA Ref.: TASA01
- PACK 100u. x 60ML - 2OZ



### **VASO DE CAFE Y TAPA TRAVEL**

- NEGROS M Ref.: VACF07
  - NEGROS L Ref.: TAVA32
- Pack 50u. - 200ml/7OZ



### **BAYETA MICROFIBRA**

- AZUL Ref.: BAAZ05
  - VERDE Ref.: BAVE05
  - ROJA Ref.: BARO05
- Pack 5u. - 35x38CM



**BOBINA PAPEL  
MULTIUSOS**

Ref.: PA0277  
DOBLE CAPA - Pack 6u.



**PAPEL HIGIENICO  
XL+**

Ref.: PA3068  
DOBLE CAPA - Pack 18u.



**TOALLA DE MANO  
EN ZIG ZAG**

Ref.: PA3295  
C/15 packs x 190u.



**SERVILLETA  
BLANCA**

Ref.: PA0037  
DOBLE CAPA - 30x30  
100u.



**SERVILLETA  
BLANCA**

Ref.: PA0066  
DOBLE CAPA - 40x40  
50u.



**SERVILLETA  
"GRACIAS POR SU  
VISITA"**

Ref.: PA0520  
Pack de 60 x 100u.



BODEGA



## 20. Vinos Blancos

# Rías Baixas



## CASTEL DE BOUZA

Ref.:

Bod. BOUZA DO REI



## EMINA ALBARIÑO

Ref.:

Bod. EMINA



## MANUEL D'AMARO

Ref.:

Bod. LA LUZ



## MANUEL D'AMARO SOBRE LIAS

Ref.:

Bod. LA LUZ



## A VEIRA DO MAR

Ref.:

Bod. LA LUZ

# Ribeiro



## **THERMAL**

Ref.:

Bod. DON BERNARDINO



## **CASA DA PORTA**

Ref.:

Bod. EMINA



## **MANUEL D´AMARO**

Ref.:

Bod. LA LUZ

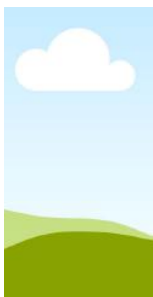

## **MANUEL D´AMARO SOBRE LIAS**

Ref.:

Bod. LA LUZ

# Rueda



## EMINA VERDEJO

Ref.:  
Bod. EMINA



## VERDEJO BARRICA

Ref.:  
Bod. EMINA

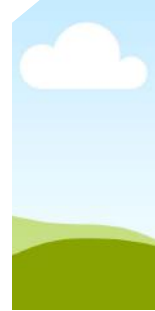

## DILEMA

Ref.:  
Bod. EMINA

# Valdeorras



## CONXURO

Ref.:  
Bod. VINOS BARCO

# Rioja



## SEMIDULCE

Ref.:

Bod. BENITO ESCUDERO



## RIOJA

Ref.:

Bod. BENITO ESCUDERO

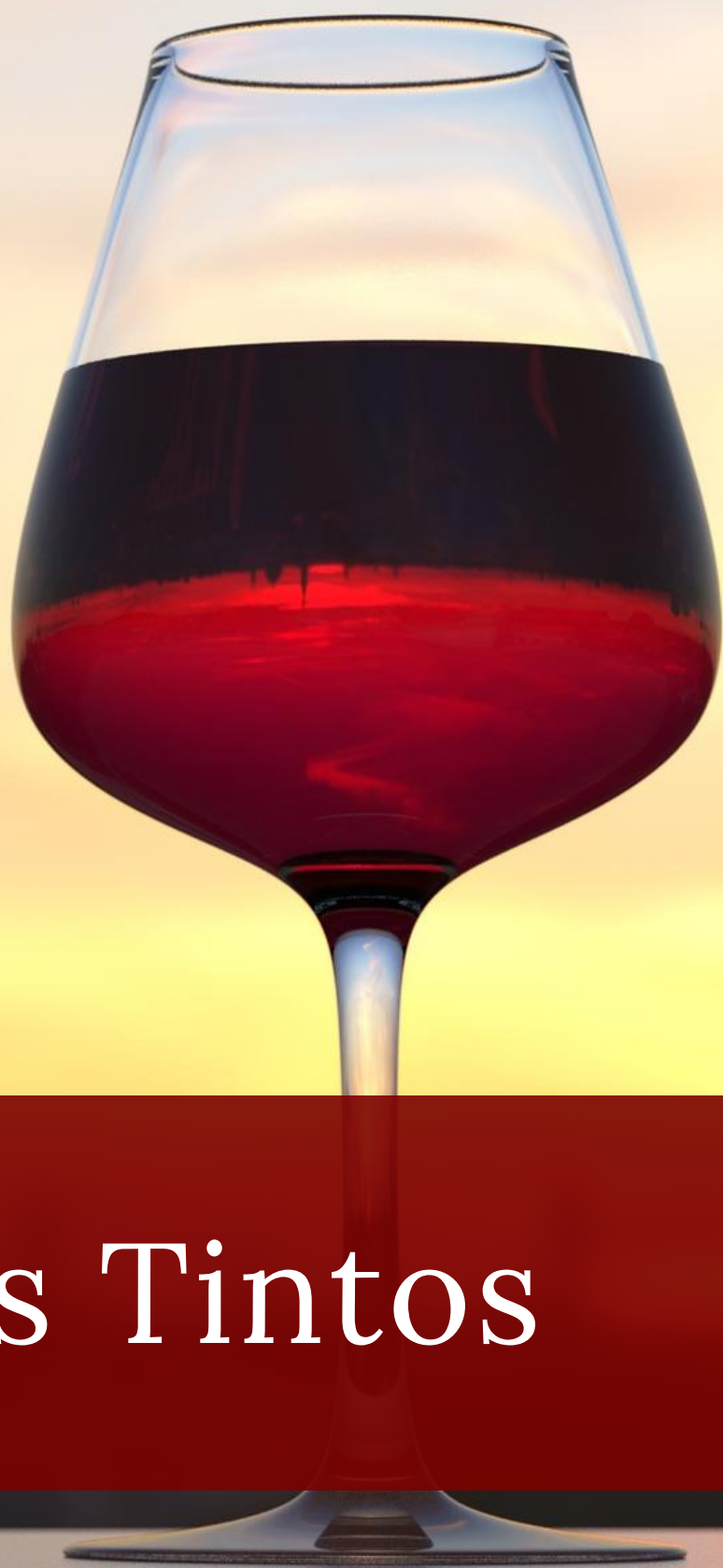

# 20. Vinos Tintos

# Ribeira Sacra



## DON BERNARDINO

Ref.:

Bod. DON BERNARDINO



## IBIO

Ref.:

Bod. DON BERNARDINO



## 4ª GENERACIÓN

Ref.:

Bod. DON BERNARDINO



## FINCA MEZQUITA

Ref.:

Bod. DON BERNARDINO



## MELANIO

Ref.:

Bod. DON BERNARDINO



## VACAMULO

Ref.:

Bod. DON BERNARDINO



## LA CAPONA

Ref.:

Bod. DON BERNARDINO

# Rioja



## RIOJA CRIANZA

Ref.:

Bod. BENITO ESCUDERO



## RIOJA RESERVA

Ref.:

Bod. BENITO ESCUDERO



## RIOJA GRAN RESERVA

Ref.:

Bod. BENITO ESCUDERO



## SERNA IMPERIAL CRIANZA

Ref.:

Bod. BENITO ESCUDERO



## SERNA RESERVA IMPERIAL

Ref.:

Bod. BENITO ESCUDERO



## SERNA IMPERIAL GRAN RESERVA

Ref.:

Bod. BENITO ESCUDERO



## ARVUM

Ref.:

Bod. BENITO ESCUDERO



## VIDAU

Ref.:

Bod. BENITO ESCUDERO



## VISANCRO DIORO

Ref.:

Bod. BENITO ESCUDERO

# Rioja



## GARU CRIANZA

Ref.:  
Bod. EMINA



## AZABACHE CRIANZA

Ref.:  
Bod. FINCAS AZABACHE



## TUNANTE

Ref.:  
Bod. BENITO ESCUDERO

# Ribera del Duero



## EMINA PASIÓN

Ref.:  
Bod. EMINA



## EMINA CRIANZA

Ref.:  
Bod. EMINA



## EMINA EMOCIÓN

Ref.:  
Bod. EMINA



**EMINA  
ATIO**

Ref.:  
Bod. EMINA



**VALPINCIA  
ROBLE**

Ref.:  
Bod. LA LUZ



**VALPINCIA  
CRIANZA**

Ref.:  
Bod. LA LUZ



**DUMAS  
SELECCION**

Ref.:  
Bod. RICARDO DUMAS



**DUMAS  
ROBLE**

Ref.:  
Bod. RICARDO DUMAS



**DUMAS  
CRIANZA**

Ref.:  
Bod. RICARDO DUMAS

# Valdeorras



## MENCIÑO SUMMUM

Ref.:

Bod. VINOS BARCO

# Navarra



## LOGOS I

Ref.:

Bod. BENITO ESCUDERO



## LOGOS II

Ref.:

Bod. BENITO ESCUDERO



## LOGOS SELECCIÓN

Ref.:

Bod. BENITO ESCUDERO



**LOGOS  
GARNACHA**

Ref.:

Bod. BENITO ESCUDERO



**LOGOS  
MERLOT**

Ref.:

Bod. BENITO ESCUDERO



**LOGOS  
CABERNET**

Ref.:

Bod. BENITO ESCUDERO

# Valdepeñas



**PATA  
NEGRA**

Ref.:

Bod. GARCIA CARRION



# 21. Vinos Espumosos

# Moscato



## PLATINO GOLD

Ref.:

Bod. GARCIA CARRIÓN



## PLATINO PINK MOSCATO

Ref.:

Bod. GARCIA CARRIÓN

# Espumosos



## BRUTA 2019 GRAN AÑADA

Ref.:

Bod. EMINA



## 5.0 BY WIN

Ref.:

Bod. WIN

# Cavas



**DIORO BACO  
PINOT NOIR**

Ref.:

Bod. BENITO ESCUDERO



**DIORO BACO  
"SEMI SECO"**

Ref.:

Bod. BENITO ESCUDERO



**DIORO BACO  
"EXTRA BRUT"**

Ref.:

Bod. BENITO ESCUDERO



## 22. Vinos Corrientes

# Vino de mesa sin D.O.



## **RIOJA CRIANZA**

Ref.:

Bod. BENITO ESCUDERO



## **RIOJA RESERVA**

Ref.:

Bod. BENITO ESCUDERO



## **RIOJA GRAN RESERVA**

Ref.:

Bod. BENITO ESCUDERO



## **SERNA IMPERIAL CRIANZA**

Ref.:

Bod. BENITO ESCUDERO



## **SERNA RESERVA IMPERIAL**

Ref.:

Bod. BENITO ESCUDERO



## **SERNA IMPERIAL GRAN RESERVA**

Ref.:

Bod. BENITO ESCUDERO



## **ARVUM**

Ref.:

Bod. BENITO ESCUDERO



## **VIDAU**

Ref.:

Bod. BENITO ESCUDERO



## **VISANCRO DIORO**

Ref.:

Bod. BENITO ESCUDERO



# 23. Vinos Especiales

# Vinos sin alcohol



**CASTILLO DE  
SALOBREÑA  
TINTO**

Ref.:

Bod. ESPADAFOR



**CASTILLO DE  
SALOBREÑA  
BLANCO**

Ref.:

Bod. ESPADAFOR



**SONRIE  
VERDEJO**

Ref.:

Bod. WIN



**SONRIE  
TEMPRANILLO**

Ref.:

Bod. WIN



**SONRIE 12 MESES  
TEMPRANILLO**

Ref.:

Bod. WIN



**SONRIE  
ESPUMOSO**

Ref.:

Bod. WIN



**SONRIE  
ROSÉ**

Ref.:

Bod. WIN

# Vinos internacionales



## CALLEJÓN DEL CRIMEN

Ref.:  
Gran Reserva Malbec  
2018 – Argentina



## ILUMINADO VINOS DE LA LUZ

Ref.:  
SYRAH SANTA MARIA  
VALLEY 2018 – EEUU



## CINE PARAISO

Ref.:  
2018 SANGIOVESE, Italia



## 24. Bebidas Especiales

# Vermut



**VERMUT  
RESERVA**

Ref.:

Bod. BENITO ESCUDERO



**VERMUT  
GRAN RESERVA**

Ref.:

Bod. BENITO ESCUDERO

# Sangría



**SANGRÍA 2525  
BECQUER**

Ref.:

Bod. BENITO ESCUDERO



**VIDAU**

Ref.:

Bod. BENITO ESCUDERO



**VISANCRO  
DIORO**

Ref.:

Bod. BENITO ESCUDERO



## 25. Licores

# Licores



## RIOJA CRIANZA

Ref.:

Bod. BENITO ESCUDERO



## RIOJA RESERVA

Ref.:

Bod. BENITO ESCUDERO



## RIOJA GRAN RESERVA

Ref.:

Bod. BENITO ESCUDERO



## SERNA IMPERIAL CRIANZA

Ref.:

Bod. BENITO ESCUDERO



## SERNA RESERVA IMPERIAL

Ref.:

Bod. BENITO ESCUDERO



## SERNA IMPERIAL GRAN RESERVA

Ref.:

Bod. BENITO ESCUDERO



## ARVUM

Ref.:

Bod. BENITO ESCUDERO



## VIDAU

Ref.:

Bod. BENITO ESCUDERO



## VISANCRO DIORO

Ref.:

Bod. BENITO ESCUDERO



## 26. Aceites

# Aceites gourmet



## OLIDURO SECRET BLEND

Ref.:

Bod. EMINA



## OLIDURO COSECHA TEMPRANA

Ref.:

Bod. EMINA



## OLIDURO ECOLÓGICO

Ref.:

Bod. EMINA



## OLIDURO PRESTIGIO

Ref.:

Bod. EMINA



## ACEITE BEQUER

Ref.:

Bod. BENITO ESCUDERO



## **Aportanorte**

C/ Virgen del Camino, 4  
27700 Ribadeo - Lugo

T.: 638562844

T.: 982149699

[info@aportanorte.com](mailto:info@aportanorte.com)