

CERS TA

CENTRE D'ENSEIGNEMENT DES THÉRAPIES ALTERNATIVES

FORMATIONS 2024 | 2025

PARIS, GENÈVE,
MONTPELLIER, BIARRITZ...

asca Fondation suisse
pour les médecines
complémentaires

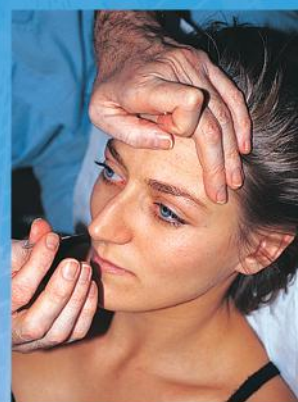

42, Parc du Jura - F.01210 Ferney-Voltaire - (Genève Aéroport)
Tél. : +33 (0)4 50 40 48 20 - E-mail : info@cers-ta.com
www.cers-ta.com



Une déclinaison de soins adaptés aux besoins du praticien

- ▶ Cicatrisation
- ▶ Régénération tissulaire
- ▶ Traitement de la douleur
- ▶ Consolidation osseuse
- ▶ Diminution de l'inflammation

- 50,5%

DE DOULEUR
MUSCULOQUELETTIQUE
AIGUË AVEC DES LASERS
NANOPULSÉS*

- 38%

DU MARQUEUR
DE L'INFLAMMATION
PGE₂ EN - DE 2H
APRÈS UNE SEULE
APPLICATION (3 MIN)*



▶ Demandez conseil à votre praticien

▶ * Scannez & découvrez
les études scientifiques

www.milta.fr





Bienvenue au C.E.R.S.

Depuis quarante ans, notre institut, exerçant sous forme d'association loi 1901, a déjà formé plus de 10 000 praticiens en France, dans plusieurs pays européens et en Amérique du Nord.

Dans un esprit novateur, nous enseignons non seulement les thérapies alternatives classiques telles que la médecine chinoise, l'auriculothérapie, la sympathicothérapie, l'iridologie, l'homéopathie, la podoréflexologie, l'oligothérapie, la formation Heilpraktiker etc., mais également de nouveaux concepts thérapeutiques originaux comme la médecine quantique (MIL-Thérapie), la thérapie holistique des chakras, la thérapie des corps subtils, la réflexologie faciale holistique, le Physioscanning, les effets des métaux lourds, la formation Global Intestin - Microbiote - Immunité, le CHI NEI TSANG (thérapie manuelle des organes internes) et cette année la Photobiomodulation.

Notre enseignement est dispensé par des praticiens possédant une grande expérience professionnelle ou des conférenciers reconnus pour leurs compétences scientifiques ou médicales.

Notre enseignement est très rapidement assimilé et intégré dans la pratique quotidienne grâce à des moyens pédagogiques modernes et performants qui ont fait la réputation de notre institut et qui permettent aux thérapeutes de posséder rapidement l'essentiel des connaissances théoriques et pratiques pour l'ensemble des matières abordées.

Bénéficiant d'un soutien conséquent de partenaires sélectionnés pour la grande qualité de leurs produits et/ou services, nos formations sont accessibles à tous les praticiens* désireux de se perfectionner, d'apprendre de nouvelles méthodes thérapeutiques et de donner une nouvelle orientation à leur pratique quotidienne.

Nous vous remercions de vous intéresser à nos activités en lisant notre programme et nous restons à votre écoute et à votre disposition pour vous donner plus d'informations par tous moyens à votre convenance si vous le désirez.

** Certaines formations sont gratuites et sont signalées dans notre catalogue sur les pages concernées.*

D. BOBIN



Nos formations sont reconnues en tant qu'« heures de formation continue » par l'ASCA (Suisse). Nous sommes également Datadocké et certifié Qualiopi (France).

Bol d'air

Jacquier

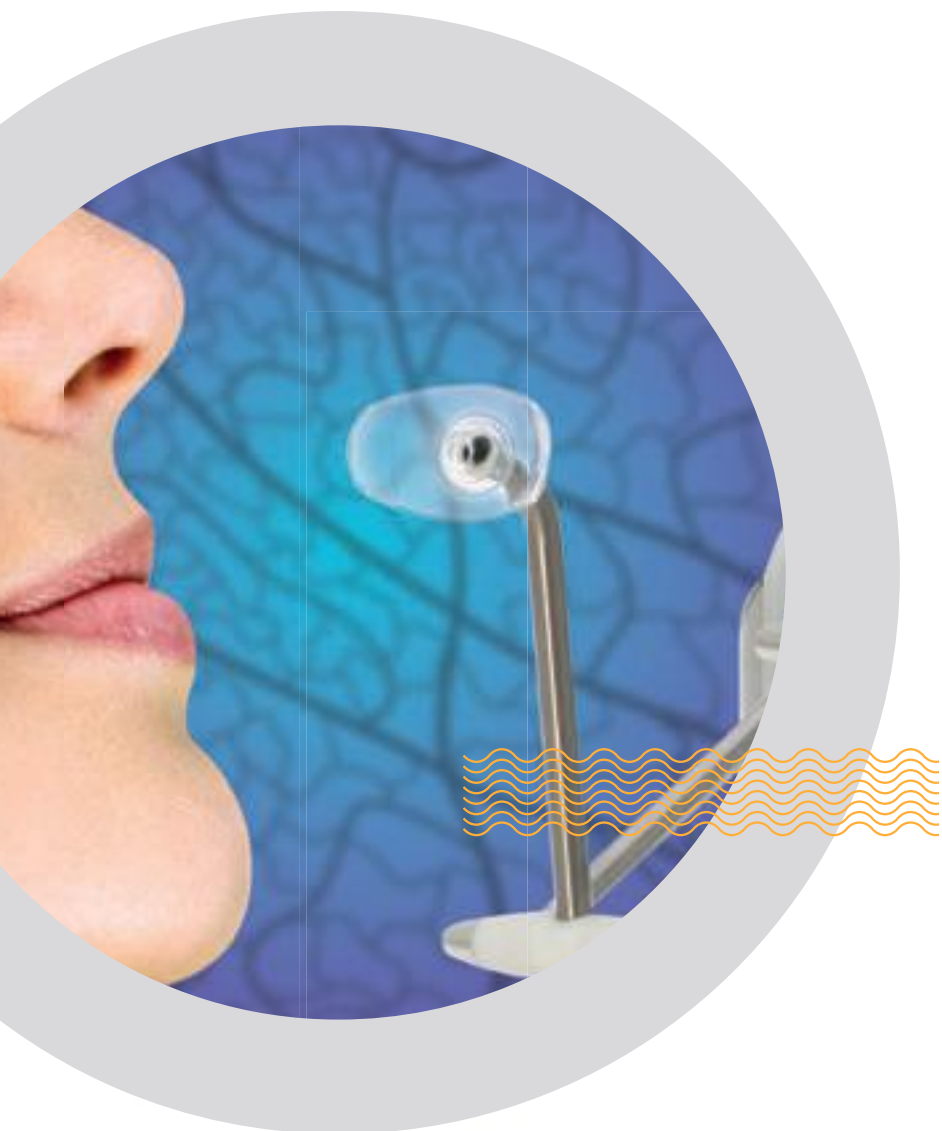

Améliorer
naturellement
l'oxygénation
de vos cellules
et lutter contre
les agressions
de la vie
moderne

Réservé à tout le monde

www.boldairjacquier.com



Sommaire

Page 2	Découvrez la Photobiomodulation (MIL-Thérapie - Led Therapy)
Page 3	Le mot du président
Page 4	Holiste - Oxygénation biocatalytique (méthode R. Jacquier)
Page 5	Sommaire
Page 6-7	Formation en Auriculothérapie Holistique
Page 8	Laboratoire C. Fenioux - Votre santé au naturel
Page 9	Acushop - Matériel acupuncture, auriculothérapie, sympathicothérapie
Page 10-11	Formation en thérapie Holistique des Chakras
Page 12	Pianto - Nutrition, B.St-Joseph
Page 13	Nutripuncture - Méthode de nutrition endocellulaire
Page 14	Laboratoire Texinfine Régulateurs biométriques
Page 15	Physioscan : système de bilan informatisé
Page 16-17	Formation Heilpraktiker
Page 18	Biocrystal - Cristallothérapie
Page 19	Formation en Homéopathie
Page 20	La Royale - Apithérapie - Produits de la ruche
Page 21	Herbolistique - Micronutrition
Page 22-23	Formation en Médecine Traditionnelle Chinoise
Page 24	Système Head Balance - Rééducation de l'A.T.M
Page 25	Laboratoire Valemis - Microcirculation
Page 26-27	Formation en Photobiomodulation
Page 28	R-Biopharm : bilan/tests ImuPro sur les allergies et les intolérances alimentaires
Page 29	Formation Global Intestin - Microbiote - Immunité
Page 30	GniomCheck - Analyse du microbiote intestinal par séquençage ADN
Page 31	Thibaut Nature - Phytothérapie (Suisse)
Page 32	La Mésange Bleue - Matériel et produits alternatifs
Page 33	Formation en Physioscanning
Page 34	Hifas Da Terra - Mycothérapie
Page 35	Oronaly - Fonctionnement cellulaire
Page 36	LineQuartz - Rééquilibrage énergétique et émotionnelle
Page 37	Cabinet Gerbault - L'assurance des Médecines alternatives
Page 38-39	Formation en Sympathicothérapie
Page 40	La Royale - Phytembryothérapie
Page 41	Le Stum - Compléments alimentaires
Page 42	Formation "métaux lourds, oligo-éléments et stress oxydatif"
Page 43	CEM-Vivant - Protection contre les ondes nocives
Page 44	Energetica Natura : médecine orthomoléculaire
Page 45	Laboratoire Byogénie - Immunité, compléments alimentaires
Page 46	Health Prevent - Lactoferrine
Page 47	Laboratoire LPEV - Phytothérapie et Micronutrition
Page 48-49	Formation en Chi Nei Tsang
Page 50	Laboratoire C. Fenioux - Votre santé au naturel - Collagène boost
Page 51	Laboratoire Copmed - Régulateur intestinal
Page 52	La plateforme vidéo du CERS
Page 53	Formation Holistique Réflexologie Faciale
Page 54	Laboratoire COPMED aromathérapie - phytothérapie - micronutrition
Page 55	C.E.R.E.V - Méthode du Dr Claude Meunier
Page 56	Coordonnées de nos partenaires

FORMATION INTENSIVE ET PRATIQUE EN AURICULOTHÉRAPIE HOLISTIQUE



QU'EST-CE QUE L'AURICULOTHÉRAPIE ?

L'auriculothérapie est une méthode thérapeutique alternative utilisant les zones réflexogènes du pavillon de l'oreille dans un but diagnostique et/ou thérapeutique.

Cette thérapie, bien que probablement très ancienne, a été découverte par le Docteur Paul NOGIER de Lyon et s'est ensuite développée considérablement en Chine où les éléments de base sont enseignés aux enfants dans les écoles.

QUEL EST SON DOMAINE D'ACTION ?

La réflexologie auriculaire est particulièrement efficace dans tous les désordres fonctionnels et notamment pour les maladies du système nerveux (insomnie, toutes conséquences du stress, troubles de la latéralité, spasmophilie), pour les intoxications (tabagisme) ou les troubles du comportement alimentaire (boulimie, anorexie) et tous les syndromes douloureux (douleurs rhumatismales, traumatismes, névralgies, etc.).

OBJECTIF DE LA FORMATION

Permettre l'acquisition des bases théoriques et pratiques nécessaires pour utiliser cette méthode avec succès dès le premier module et l'intégrer progressivement au panel thérapeutique du praticien.

PRÉREQUIS

Cette méthode peut être pratiquée par les médicaux et para-médicaux (ou en cours de formation) et professions alternatives : chirurgiens dentistes, chiropracteurs, kinésithérapeutes, ostéopathes, podologues, infirmières, etc. car elle s'adapte parfaitement à toutes les formes de thérapeutique.

MODALITÉ DE DÉROULEMENT - DURÉE

En présentiel. Cette formation intensive se déroule en 4 modules de 2 jours, soit 8 jours au total, programmés sur une année.

PROGRAMME DE LA FORMATION

MODULE N°1

Anatomie du pavillon de l'oreille : morphologie, structure, vascularisation et innervation,

Analyse des mécanismes d'action de l'auriculothérapie et rôle du nerf trijumeau,

Somatotopie du pavillon de l'oreille,

Etude détaillée des projections rachidiennes,

Les différentes cartographies : Nogier, Jarricot et l'école Chinoise,

Etude des principales zones réflexes,

Points maîtres et points d'organes principaux, leurs caractéristiques spécifiques et leurs utilisations thérapeutiques,

Réactions possibles à la stimulothérapie auriculaire,

Indications et contre-indications,

Obstacles à l'efficacité de la méthode,

Les différentes formes de traitement : les massages auriculaires, les champs électromagnétiques, les micro-courants, le soft-laser, la MIL-Thérapie, la lumière rouge pulsée.

L'examen en auriculothérapie : détermination de la latéralité, recherche et choix des points à traiter,

Programmations thérapeutiques : état de stress, boulimie, douleurs d'origine diverses, insomnies, migraines, pathologie vertébrale, etc.

MODULE N°2

Le système neurovégétatif : rappels anatomiques et physiologiques, son rôle dans les pathologies fonctionnelles,

Etude des localisations des zones réflexes de la face mastoïdienne de l'oreille, ainsi que celles du système nerveux, du système endocrinien et de l'appareil digestif,

Etude des bases fondamentales de la médecine chinoise abordée selon une application directe à l'auriculothérapie,

Le système méridien : projections correspondantes et applications pratiques à l'auriculothérapie

Psychomorphologie de l'oreille : son intérêt dans l'approche clinique et thérapeutique du patient,

Ce qu'il faut savoir sur les boucles auriculaires et leurs conséquences possibles,

Comment effectuer un traitement en réflexologie auriculaire : différents raisonnements à effectuer et étude de cas cliniques tels que : épicondylalgies, lombalgies, névralgies, sciatiques, entorses, ...

Les allergies respiratoires : causes, symptomatologie et traitement holistique,

Programmations thérapeutiques : allergies, angoisses, acouphènes, douleurs rhumatismales, énurésie, névralgies (sciatique, trijumeau), troubles digestifs, troubles de la latéralité, spasmophilie, tabagisme, vertiges, zona, troubles fonctionnels du cycle féminin, hypertension artérielle, etc.

MODULE N°3

Le Vascular Autonomic Signal (VAS): définition, étude physiologique, détection et utilisation pratique avec la lampe à éclairage progressif (L.E.P.),

Les dystonies neuro-végétatives : étude détaillée, détection et rééquilibration neurovégétative,

Les anneaux test : généralités, composition et utilisation pratique,

Les cicatrices réactogènes : détection au VAS, traitement holistique de la cicatrisation, la thérapie quantique,

Traitement global et auriculothérapeutique des états inflammatoires,

Les intolérances et allergies alimentaires : causes, détection et traitement auriculothérapeutique et holistique,

Les troubles du comportement alimentaire (anorexie, boulimie, etc.), étude et thérapie,

Traitement global et auriculo-thérapeutique des états douloureux.

Les dyslatéralités : causes, manifestations cliniques, détection et traitement holistique,

Le Whiplash : étude clinique, détection des lésions et traitement global,

Les points curieux auriculaires et leurs utilisations, Programmations thérapeutiques de synthèse.

MODULE N°4

Les différentes phases auriculaires de P. Nogier,

Les zones fréquentielles de l'oreille et du corps : détection et traitement des parasitages des plages de l'oreille,

Détection et traitement des soma-tisations en auriculothérapie (vertèbres, articulations, organes, etc.),

Le traitement de synthèse anti-tabac,

Le syndrome utérin : étude, détection et traitement,

Les champs perturbateurs dentaires : étude détaillée, détection et somatotopies dentaires,

Somatotopies auriculaires des centres extra-corporels,

Etude, détection et thérapie globale de la spasmophilie et de ses conséquences,

Programmations thérapeutiques de synthèse.

ÉVALUATION-CERTIFICATION

Evaluation : QCM d'évaluation à chaque module.

Certification : 1 attestation d'assiduité + 1 certificat d'Auriculothérapie Holistique CERS-TA.



**TAUX DE SATISFACTION
GÉNÉRALE DE LA FORMATION**

Calcul basé sur les résultats 2023 aux questionnaires d'évaluation de formation

INFOS PRATIQUES

Lieu de formation

HÔTEL CAMPANILE PARIS SUD

20 Rue Dr Pinel, 94800 Villejuif

Tél. +33 (0)1 46 78 10 11 +33 (0)6 08 52 05 13

E-mail : villejuif@campanile.fr

Dates et horaires

Module 1 : **16/17 novembre 2024**

Module 2 : **01/02 février 2025**

Module 3 : **22/23 mars 2025**

Module 4 : **12/13 avril 2025**

Le samedi de 9h00 à 13h00 et de 14h00 à 18h30.

Le dimanche de 9h00 à 13h30.

Tarif / modalités d'inscription

Le prix de chaque module est de 330 €. Ce montant comprend les photocopiés des cours, l'utilisation des supports pédagogiques, le matériel technologique indispensable pour les travaux pratiques et l'accès à notre plateforme vidéo pour les révisions.

Pour valider votre inscription, remplir le bulletin de liaison/inscription joint et le retourner à l'adresse indiquée accompagné d'un acompte de 230 €.

Pour les personnes en situation de handicap nécessitant un encadrement ou un accompagnement, merci de contacter directement notre secrétariat.

En cas d'annulation avant le début de la formation, l'acompte de 230 € ne sera pas remboursé. Un avoir vous sera remis valable pour n'importe quelle formation du CERS-TA.

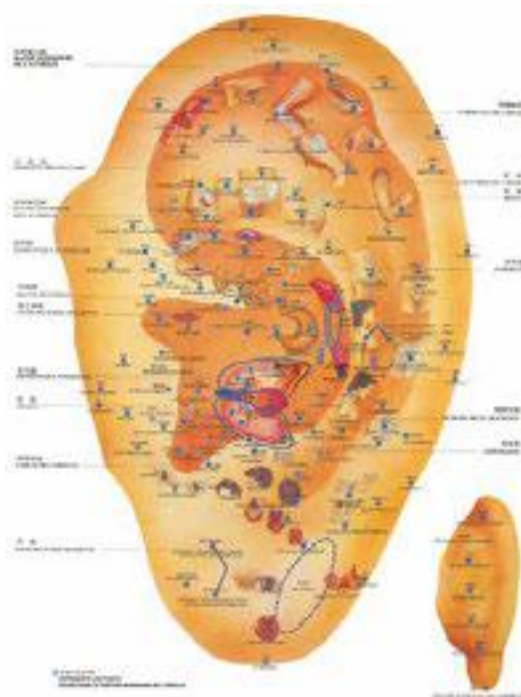

StatiConcept®

Q10 n°4



“Aide à maintenir un taux
de **cholestérol sain**
Santé cardiovasculaire



1 gélule matin, midi et soir
avec un grand verre d'eau
au cours des repas.

Tout En Un®

11 Vitamines et 8 Minéraux



- ✓ Complexe de 11 vitamines et de 8 minéraux
- ✓ Métabolisme énergétique normal
- ✓ Réduit la fatigue
- ✓ Fonction cognitive normale

2 gélules par jour
avec un grand verre d'eau
au cours des repas.

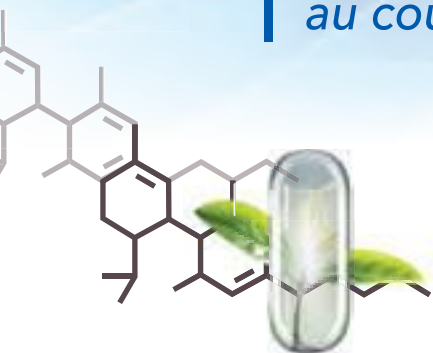

Laboratoires FENIOUX
9, avenue Pierre de coubertin
36024 CHÂTEAUROUX Cedex
Tél. : 02 54 27 16 94 - www.laboratoires-fenioux.com

Demandez conseil à votre praticien





Un vrai Moxa like



**Détection
et stimulation
électrique**



**Acupuncture
Laser**



**Electro
Acupuncture**

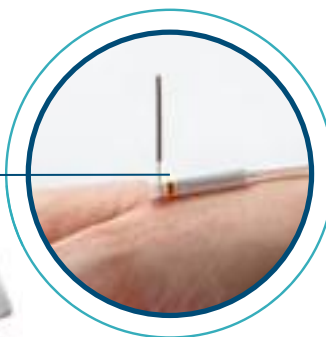

**Biostimulation
locale laser**



**Stimulation
lumineuse**



**Aiguille
Semi-permanente**



CONTACTEZ-NOUS :

04 72 66 33 20

info@acushop.fr

www.acushop.fr

FORMATION EN THÉRAPIE HOLISTIQUE DES CHAKRAS



QU'EST-CE QUE LA THÉRAPIE HOLISTIQUE DES CHAKRAS ?

Les chakras sont des centres énergétiques en mouvement qui établissent des relations entre nos différents corps (physique, éthérique, émotionnel, mental etc.) et qui répartissent l'énergie vitale subtile dans tout l'organisme. Lorsqu'ils sont perturbés par différents facteurs (stress, émotions, intoxications, traumatismes, etc.) ils peuvent modifier nos équilibres biologiques et engendrer des troubles fonctionnels ou des pathologies. La thérapie holistique des chakras est une méthode originale dont le but est de trouver, au niveau des chakras (centres d'énergie subtile), des dysfonctionnements susceptibles d'engendrer des perturbations dans les différentes couches énergétiques du patient.

Ces dysfonctionnements représentent les véritables nombreuses pathologies qui peuvent se situer à un ou plusieurs niveaux de l'individu en souffrance (niveau physique, éthérique, émotionnel, etc.)

La thérapie holistique des chakras consiste à détecter les perturbations énergétiques et/ou émotionnelles situées au niveau des chakras du patient et ensuite à les ré-harmoniser par l'intermédiaire de thérapies appropriées (thérapie florale du Dr Bach, cristalothérapie, thérapie manuelle, médecine chinoise, yoga-thérapie, auriculothérapie, aromathérapie etc.)

OBJECTIF DE LA FORMATION

Réaliser la synthèse des connaissances scientifiques et ésotériques recensées à ce jour et acquérir les techniques de base nécessaires pour pratiquer en cabinet cette nouvelle approche thérapeutique

À QUI EST DESTINÉE CETTE FORMATION ? PRÉREQUIS

A tous les praticiens (ou en cours de formation) utilisant les thérapies alternatives : ostéopathe, acupuncteur, homéopathe, réflexothérapeute, kinésithérapeutes, infirmières, naturopathes, ... désireux de trouver les véritables causes des troubles présentés par leurs patients en traitant les perturbations des corps subtils.

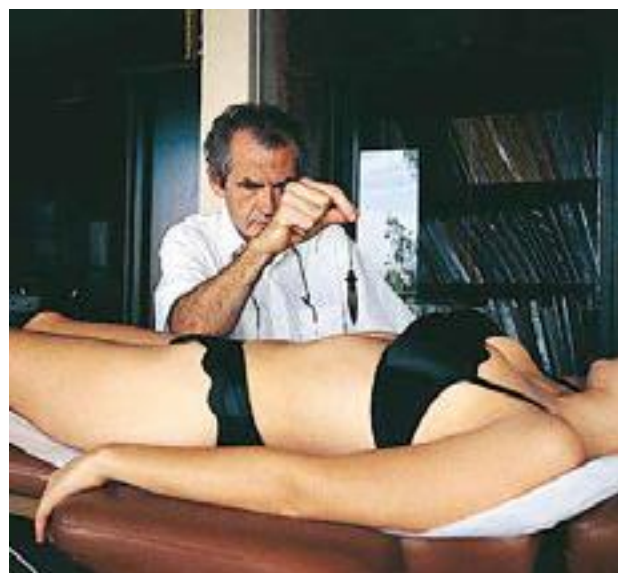

MODALITÉ DE DÉROULEMENT - DURÉE

En présentiel. 2 modules de 2 jours soit 4 jours au total, espacés volontairement de plusieurs mois afin d'intégrer et mettre en pratique les données acquises.

ANIMATION DE LA FORMATION

D. BOBIN : président du CERS, créateur de la méthode, Ostéopathe, Heilpraktiker, énergéticien enseignant les thérapies alternatives depuis plus de 30 ans en France et à l'étranger.

EXTRAITS DU PROGRAMME

- Système énergétique et corps subtils,
- Les différents corps des êtres vivants (physique, éthérique, émotionnel, mental),
- Les principaux canaux énergétiques (méridiens et nadis) et leurs connexions.
- Etude complète des chakras principaux (localisations, éléments et couleurs, fonctions, régions anatomiques en rapport, organes dépendants, glandes endocrines, système sensoriel et plexus nerveux correspondants), relations ostéopathiques, énergétiques (points d'acupuncture) et émotionnelles des 7 chakras principaux,
- Etude des dysfonctionnements des chakras : l'hyper-rotation, la contre-rotation, le décentrement, le blocage... de leurs causes et de leurs inter relations,
- Étude des chakras secondaires (localisations, fonctions, relations pathologiques, etc.).
- Bilan fonctionnel des chakras : éléments de base de radiesthésie, de kinésiologie et de pulsologie dynamique permettant de détecter les dysfonctions des principaux chakras,

- travaux pratiques de détection et de correction des perturbations des chakras.
- Éléments de thérapie holistique des chakras : utilisation pratique des thérapies alternatives efficaces à ce niveau : élixirs floraux, cristalothérapie, thérapie manuelle, acupuncture, auriculothérapie, yogothérapie, homéopathie, aromathérapie, etc.
- Conclusion - synthèse générale - questions diverses.

INFORMATIONS PRATIQUES

Lieu de formation

FERNEY-VOLTAIRE

Siège du CERS-TAS- A
42 Av du Jura, 01210 Ferney-Voltaire
Tél. +33 (0)4 50 40 48 20 52 05 13
info@cers-ta.com

Dates de formation

Module 1 : samedi 12 et dimanche 13 octobre 2024

Module 2 : samedi 08 et dimanche 09 mars 2025

Tarif / modalités d'inscription

Le montant de la formation comprenant les 2 modules est de 660 € réglable de la manière suivante :

330 € lors de l'inscription et 330 € au premier module.

Pour valider votre inscription, remplir le bulletin de liaison/inscription joint et le retourner à l'adresse indiquée accompagné d'un acompte de 330 €.

Pour les personnes en situation de handicap nécessitant un encadrement ou un accompagnement, merci de contacter directement notre secrétariat.

En cas d'annulation avant le début de la formation, l'acompte de 330 € ne sera pas remboursé. Un avoir vous sera remis valable pour n'importe quelle formation du CERS-TA.

ÉVALUATION - CERTIFICATION

Evaluation : QCM en fin de formation.

Certification : 1 attestation d'assiduité + 1 certificat de "Thérapie Holistique Énergétique" CERS-TA.



**TAUX DE SATISFACTION
GÉNÉRALE DE LA FORMATION**

Calcul basé sur les résultats 2023 aux questionnaires d'évaluation de formation



PIANTO CLASSIC

CONCENTRÉ BIEN-ÊTRE



- › Concentrés de betterave fermentée, d'extraits de végétaux, de nutriments et de vitamines, riches en magnésium hautement biodisponible.
- › Micronutriments indispensables à notre équilibre nutritionnel.
- › Pour un bien-être au quotidien.

300 ml = 1 mois de prises

Magnésium : 357 mg - VNR* : 95 %
Biodisponibilité : 99,6 %

PIANTO AGRUMES

BIEN-ÊTRE & IMMUNITÉ



Vitamine C : 112 mg - VNR* : 140 %
Magnésium : 300 mg - VNR* : 80 %

*Valeurs Nutritionnelles de Référence

PiantoBiotic

› Solutions basées sur la fermentation de la levure de bière (*saccharomyces cerevisiae*) et sur la synergie d'actions des micronutriments, vitamines, miels et principes actifs de la phytothérapie.

Une gamme complète de 15 PiantoBiotic pour répondre naturellement à chaque inconfort !



✉ relationsclients@pianto.com

☎ 01 42 93 60 27

🌐 www.pianto.fr

📘 Piantofr

📺 Pianto_fr



DÉCOUVREZ LA NUTRIPUNCTURE

38 COMPLEXES UNIQUES POUR RESTAURER VOS CELLULES

MÉTHODE DE NUTRITION ENDOCELLULAIRE

Troubles du sommeil, troubles gastro-intestinaux, anxiété, fatigue, irritabilité, déficit immunitaire, hyperactivité...

SAVEZ-VOUS QU'UNE BAISSÉ DE L'AUTO-RÉGULATION CELLULAIRE EST À L'ORIGINE DE CES TROUBLES ?

Les complexes polyminéraux de la Nutripuncture :

- Libèrent les mémoires émotionnelles à l'origine de mal-être (deuil, abandon, burn-out, harcèlement,...),
- Relancent la dynamique psychosomatique des courants vitaux (reins-vessie, estomac-pancréas, poumons-colon...),
- Redonnent tonus et vitalité au niveau musculaire, articulaire... et assurent un fonctionnement cellulaire cohérent.

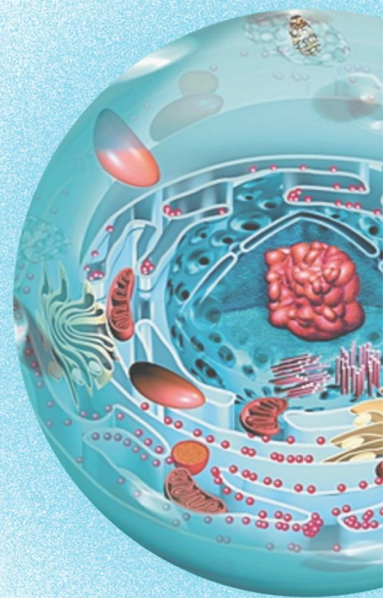

"Enrichissez vos compétences de praticien avec des outils puissants, inspirés des recherches de G. Lakhovsky sur les métaux et de J. Benveniste sur l'eau, pour restaurer les énergies subtiles qui gouvernent l'organisme et le savoir-faire cellulaire."

Dr. Patrick Véret



Plus d'informations :
www.nutripuncture.fr

info@nutripuncture.fr ou 07.65.16.44.12

LA MÉMOIRE DE NOS ANCÊTRES EST NOTRE MEILLEURE ALLIÉE THÉRAPEUTIQUE

Préserver l'intégrité du patrimoine génomique avec nos **RÉGULATEURS BIOMIMÉTIQUES®** issus du règne végétal



RÉPARATION

Favorise la réparation de l'ADN

ADAPTATION

Défense et récupération de l'organisme



RECONSTRUCTION

Architecte de la réparation du capital osseux

SILHOUETTE

Contribue à la gestion du capital hydrique



BIEN - ÊTRE

Rétablit l'équilibre émotionnel

60 rue Duguesclin
69006 LYON

04 72 66 63 03

www.icp-texinfine.fr

...et plus encore



contact@icp-texinfine.fr



PHYSIOSCAN

Repère et corrige les déséquilibres énergétiques



Circulation
Sanguine

Cerveau
& Artères



Système
Ostéo-articulaire

Système
Digestif



Circulation
Lymphatique

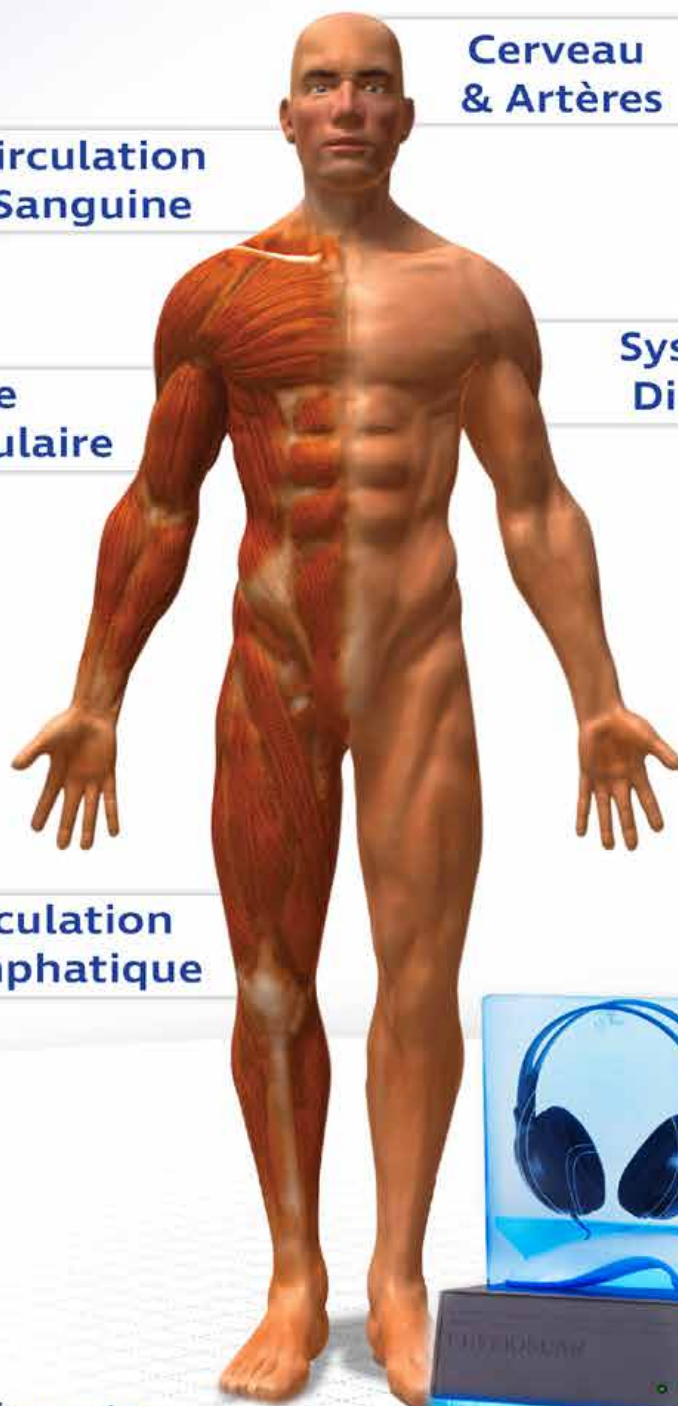

Physioscan By Physioquanta

1 rue de la Garrigue 34130 MUDAISON

+33 (0) 4.67.65.75.18 | commercial@physioquanta.com

www.physioscan.com

FORMATION ACCÉLÉRÉE DE HEILPRAKTIKER

POURQUOI CETTE FORMATION ? A QUI S'ADRESSE-T-ELLE ?

Suite à de très nombreuses demandes de professionnels et d'étudiants en thérapies alternatives, nous renouvelons une session de préparation accélérée de HEILPRAKTIKER.

Cette préparation s'adresse en priorité à tous les paramédicaux : kinésithérapeutes, ostéopathes, physiothérapeutes, infirmières, podologues, naturopathes, exerçant déjà les médecines naturelles ou les étudiants en cours de formation (ostéopathie, naturopathie, etc.).

QUELS SONT SES OBJECTIFS ?

1. Mettre au même niveau les praticiens francophones (France, Belgique, Suisse, Canada, etc.) par rapport aux

Heilpraktiker allemands afin de pouvoir s'intégrer à l'A.P.H (Association Professionnelle des Heilpraktiker) et à l'E.F.N (European Federation for Naturopathy).

2. Permettre aux praticiens qui participent à cette formation intensive d'acquiescer et de mettre immédiatement en pratique dans leur exercice professionnel les différentes thérapies alternatives (voir programme détaillé).

3. Réaliser une synthèse thérapeutique des différentes méthodes de thérapie naturelle, directement intégrable en pratique quotidienne quelle que soit la ou les spécialités du praticien.

MODALITÉ DE DÉROULEMENT - DURÉE

En présentiel. 2 modules de 6 jours + 1 module de 7 jours, soit 19 jours au total.

EXTRAITS DU PROGRAMME

- Éléments de législation de la profession de HEILPRAKTIKER,
- Étude des principales maladies infectieuses bactériennes et virales
- Étude des principales parasitoses et mycoses,
- Étude des principales maladies vénériennes.

HOMÉOPATHIE : notions générales, différents concepts, diathèses, constitutions, galénique, règles de l'interrogatoire, répertorisation, méthodes de prescriptions, notions de «bar-rages», indications, traitements symptomatiques, etc.

NATUROPATHIE : notions de base du concept naturopathique humorisme et toxémie, cures traditionnelles, différents bilans de santé en naturopathie, etc

IRIDOLOGIE : généralités, anatomophysiologie de l'iris, constitutions, principaux signes iriens, cartographies, étude de cas cliniques, (diapositives), etc.

PHYTOTHÉRAPIE : notions de base, galénique, méthodes de prescription, principales indications, formulaires thérapeutiques

AROMATHÉRAPIE : bases fondamentales, propriétés, contre indications, galénique, principales indications, schémas thérapeutiques

OLIGOTHÉRAPIE : généralités, galénique, méthodes de prescription, indications, diathèses, formulaire thérapeutique détaillé, etc.

LITHOTHÉRAPIE : éléments de base, posologie, principales indications.

GEMMOTHÉRAPIE : notions de base, posologie, indications essentielles.

MÉDECINE QUANTIQUE : bases fondamentales et applications pratiques.

BIOCHIMIE SCHUESSLER : généralités, posologie, principales indications.

NUTRITION : bases élémentaires, études des composants de la ration alimentaire, étude synthétique des différents concepts de la nutrition, relations alimentation / différentes pathologies.

DIÉTÉTIQUE : notions de base, les différents régimes, diète, jeûne, désintoxication, équilibrage du pH, étude des principaux compléments alimentaires ; vitaminothérapie naturelle, enzymes, produits marins, levures, argilothérapie, jus de légumes, méthode Pianto, etc.

METHODES DÉRIVATIVES : Baunscheidt, ventouses, Neuralthérapie, Physiodetoxing, etc.

PATHOLOGIE-SEMILOGIE des différents appareils : cardio-vasculaire, pulmonaire, digestif, urinaire, génital, endocrinien, oto-rhino-laryngologie, système nerveux, ostéo-articulaire, hématologie, etc.

ANIMATION PÉDAGOGIQUE

Elle sera assurée par une équipe multidisciplinaire non limitée dont les principaux protagonistes sont :
H. ALCARAZ : Aromatologue, Naturopathe, Chargée de cours.

N. BLES : Pharmacien spécialisée en Oligothérapie.

D. BOBIN : Ostéopathe, Heilpraktiker, Acupuncteur, Président du CERS, coordinateur de cette formation ayant déjà présenté 960 praticiens à cet examen avec un taux de réussite de 60% à 70%.

D. BOUSSARD : Heilpraktiker, Naturopathe, Iridologue, Energéticienne, Diététicienne, Nutritionniste.

Dr. E. KORAL : Heilpraktiker, Radiologue, spécialisée en gynécologie

A. PFENNIG : Heilpraktiker exerçant en Allemagne.

CONDITIONS D'ADMISSION

Cette formation est réservée aux praticiens suivants :

- Ostéopathes diplômés ou en cours de formation de toutes les écoles.
- Kinésithérapeutes, physiothérapeutes, infirmières, ou autres paramédicaux ayant déjà effectué des formations en médecine alternative (ostéopathie, thérapie manuelle, médecine chinoise, auriculothérapie, drainage lymphatique, etc.).
- Naturopathes exerçant en cabinet, ou en fin de formation professionnelle avec présentation de C.V. et étude du dossier.

RENSEIGNEMENTS PRATIQUES

Lieu de formation

FERNEY-VOLTAIRE (Hôtel APPARTCITY) situé en France, à 2 km de GENÈVE Aéroport
- le TGV par GENÈVE (3h30 de PARIS)
- l'aéroport de GENÈVE à 5'

Dates de formation

Module 1 : du mercredi 07 mai au lundi 12 mai 2025

Module 2 : du jeudi 26 juin au mardi 01 juillet 2025

Module 3 (examen inclus) :

du vendredi 22 août au jeudi 28 août 2025

Horaires

De 9h00 à 13h00 et de 14h00 à 18h30.

Les horaires pourront être adaptés en fonction de la progression du programme (pouvant aller jusqu'à 20h30).

TARIF / MODALITÉ D'INSCRIPTION

MODULE 1 + MODULE 2

1390 € comprenant :

- 12 jours complets de formation intensive
- les supports de cours
- les frais d'inscription et d'administration
- l'accès à notre plateforme vidéo pour les révisions

Echéancier de règlement à respecter :

- **530 €** à l'inscription
- **430 €** avant le 15 avril 2025
- **430 €** au début du premier module.

Modes de règlement : chèques ou virements.

MODULE 3 AVEC EXAMEN

990 € réglables à l'inscription du dernier module comprenant :

- 7 jours de formation intensive
- passage de l'examen avec jury international
- les supports de cours

ATTENTION

L'inscription à cette formation ne sera effective qu'après confirmation écrite du secrétariat, la clôture des inscriptions étant faite sans préavis lorsque le nombre de participants sera atteint.

Pour valider votre inscription, remplir le bulletin de liaison/inscription joint et le retourner à l'adresse indiquée accompagné d'un acompte de 530 €.

Il est vivement conseillé de réserver votre hébergement dans les meilleurs délais, et si possible de loger sur place étant donné l'emploi du temps très chargé des journées de formation.

Pour les personnes en situation de handicap nécessitant un encadrement ou un accompagnement, merci de contacter directement notre secrétariat.

En cas d'annulation, aucun remboursement de votre premier acompte ne sera possible (sauf justificatifs médicaux officiels) mais un avoir vous sera accordé.

ÉVALUATION-CERTIFICATION

Evaluation : QCM d'évaluation + Examen écrit et oral

Certification : 1 attestation d'assiduité + 1 certificat "Heilpraktiker Naturopath Practitioner" CERS-TA.



TAUX DE SATISFACTION GÉNÉRALE DE LA FORMATION

Calcul basé sur les résultats 2023 aux questionnaires d'évaluation de formation





ÉLIXIRS DE CRISTAUX

(préparations sans alcool)



labo@biocrystal.fr



02 90 38 07 74



33 Place Notre Dame
56 400 AURAY

www.laboratoire-biocrystal.com

FORMATION INTENSIVE EN HOMÉOPATHIE

CONNAISSANCES FONDAMENTALES EN HOMÉOPATHIE APPLIQUÉE À LA PRATIQUE QUOTIDIENNE



À QUI S'ADRESSE CETTE FORMATION ? PRÉREQUIS

Elle s'adresse à tous les praticiens médicaux ou paramédicaux (ou en cours de formation), désireux de connaître les bases de l'homéopathie, d'augmenter leurs compétences et de compléter leur arsenal thérapeutique ; ostéopathes, naturopathes, infirmiers, etc.

OBJECTIFS DE CETTE FORMATION

Cette formation est destinée à la compréhension des principes fondamentaux de la doctrine homéopathique ainsi qu'à la pratique de la prescription de remèdes symptomatiques ou d'un remède unique (unicisme). L'objectif sera de se familiariser et d'intégrer les principes fondamentaux de l'homéopathie pour les ajouter à son panel thérapeutique.

MODALITÉ DE DÉROULEMENT - DURÉE

En présentiel. L'enseignement de base s'effectuera en 7 modules de 2 jours, soit 14 jours au total répartis sur plusieurs mois. Cette formule permet aux praticiens d'acquérir l'essentiel du concept homéopathique dans les meilleures conditions. Les connaissances acquises lors des modules sont très rapidement assimilées et peuvent être immédiatement intégrées dans toute pratique thérapeutique classique ou alternative.

EXTRAIT DU PROGRAMME

- Introduction générale à l'homéopathie, sa place par rapport à la médecine allopathique et les autres concepts thérapeutiques (ostéopathie, acupuncture, naturopathie, iridologie, rélexologies, etc.),
- Historique : Samuel Hahnemann, Kent, Hering, Boenninghausen, Vannier, etc.,
- Les différentes écoles de concept homéopathique,
- Les grandes lois de l'homéopathie (similitude, individualisation, infinitésimalité, etc.),
- Les constitutions homéopathiques, leurs prédispositions morbides,
- Étude des diathèses homéopathiques, notions de miasme, relations avec les diathèses de Ménétrier et l'oligothérapie,
- Les remèdes homéopathiques : fabrication, conditionnements, dilutions, dynamisations, méthodologie
- L'interrogatoire homéopathique : sa méthodologie, ses caractères spécifiques (signes psychiques, signes généraux, signes locaux, modalités, etc.), recherche des causes originelles des pathologies complexes (causalités),
- Les différentes matières médicales et leur utilisation pratique,
Répertorisation des symptômes avec utilisation des répertoires et recherche du remède unique (méthodologie de Kent),
Notions de «barrages» en homéopathie (vaccinations, médicaments iatrogènes, maladies infantiles atypiques, substances allergisantes, stress, traumatismes, etc.),

- Étude détaillée et caricaturale des méthodologie de prescription, modes d'administration, etc.,
- Matière médicale : les polychrestes et leur utilisation (traitement de terrain)
- Utilisation symptomatique de certains remèdes homéopathiques en pratique courante : angines, petite traumatologie sportive, céphalées, anxiété, troubles digestifs, problèmes ostéo-articulaires, problèmes digestifs, etc.

Cette liste n'est pas exhaustive et d'autres sujets pourront être traités en fonction de la demande des participants.

Lieu de formation

FERNEY-VOLTAIRE (à 2 km de Genève-Aéroport)
CERS-TA
42 Av du Jura - 01210 Ferney-Voltaire
Tél. +33 (0)4 50 40 48 20 - +33 (0)6 08 52 05 13
E-mail : info@cers-ta.com

Dates de formation

Prochaine Formation : **2025-2026**
Dates déjà disponibles, à retrouver sur notre agenda en ligne

Horaires

Le samedi de 9h00 à 13h00 et de 14h00 à 18h30.
Le dimanche de 9h00 à 12h30 et de 13h30 à 16h30.

Tarif / modalités d'inscription

Le prix de chaque module est de 330 €. Nous demandons le paiement d'avance d'un module soit 330 € lors de l'inscription et 330 € lors de votre arrivée à chaque module (sauf le dernier post-graduat). Ce montant comprend les photocopies des cours, l'utilisation des supports pédagogiques.

Pour les personnes en situation de handicap nécessitant un encadrement ou un accompagnement, merci de contacter directement notre secrétariat.

En cas d'annulation, l'acompte de 330 € versé à l'inscription ne sera pas remboursé. Un avoir vous sera remis, valable pour n'importe quelle formation du CERS-TA.

Animation pédagogique

Elle est assurée principalement et coordonnée par D. BOBIN ; ostéopathe, heilpraktiker, énergéticien, président du C.E.R.S., formateur en thérapies alternatives dans plusieurs instituts depuis plus de trente années. D'autres conférenciers interviendront pendant cette formation en fonction des sujets à traiter.

ÉVALUATION-CERTIFICATION

Evaluation : QCM d'évaluation à chaque module.
Certification : 1 attestation d'assiduité + 1 certificat « Homéopathie Intensive » CERS-TA.



**TAUX DE SATISFACTION
GÉNÉRALE DE LA FORMATION**

Calcul basé sur les résultats 2023 aux questionnaires d'évaluation de formation

Apithérapie

Des produits emblématiques...
une référence à **LA-ROYALE**



● — Gelée Royale

- Fraîche, pure et naturelle
- Garantie sans ajout et conditionnée sous atmosphère protectrice, gage de qualité pour un produit de haute vitalité



● — Propolis Purifiée

- Réputée pour sa grande richesse en flavonoïdes
- Déclinée en différentes présentations dédiées à la défense de l'organisme



● — Pollen Multifleur

- «Multifleur» pour une grande diversité de pelotes
- Un «super-aliment» aux multiples vertus



Inscrivez-vous !

00352 26 17 75 40

www.la-royale.com

Pour plus
d'informations



LA-ROYALE

Ressource Vive Distribution S.A.

Naturellement votre alliée
Depuis 30 ans



HERBOLISTIQUE

LABORATOIRES

Laboratoire français
expert en phytonaturopathie depuis 2002,
aux côtés des praticiens de santé naturelle.



+ 300 compléments alimentaires à base de plantes, vitamines, oligo-éléments et minéraux (les liquides sont dynamisés par la méthode Plocher).



Laboratoire situé au cœur de la Vallée de la Loire près de Chemillé, berceau de l'herboristerie.



Formations tout au long de l'année avec des webinaires mensuels et des journées en présentiel partout en France.

Nos solutions naturelles



NUTRIBIOTE BASE

Fabrication PIANTO et eau vitalisée par la méthode Plocher.

Betteraves fermentées, magnésium, vit. B1, B6, B8, manganèse, acides aminés essentiels.

Réf. 825 - 200 ml



NEURO PEA

En réponse aux douleurs et agressions extérieures (blessures, traumatismes).

PEA, hydre hérisson, vit. B1 et B6.

Réf. 187 - 90 gélules



MAGOPTIMUM

Pour une assimilation optimale du magnésium (bisglycinate, citrate).

Mg, taurine, vit. B1, B3, B5, B6, B9.

Réf. 505 - 90 gélules



COLLAGÈNE HYALURONIQUE

Pour une régénération des tissus conjonctifs (articulation, peau).

Collagène marin hydrolysé, acide hyaluronique, MSM, cuivre, zinc.

Réf. 160 - 100 gélules

www.herbolistique.com

Notre équipe, basée en Vendée, est joignable au **02 51 63 06 24** du lundi au vendredi de 8h30 à 18h sans interruption ; ou par courriel à contact@herbolistique.com



FORMATION INTENSIVE EN MÉDECINE TRADITIONNELLE CHINOISE

POURQUOI CETTE FORMATION ?

De très nombreuses demandes de professionnels de la santé nous ont incités à organiser une formation de base en médecine chinoise afin de permettre aux praticiens

d'approfondir leurs connaissances et d'augmenter leur efficacité thérapeutique.

OBJECTIF DE LA FORMATION

Elle permettra à tous les praticiens d'acquérir rapidement les bases nécessaires à la pratique de la merveilleuse médecine chinoise. De nombreux exercices pratiques autoriseront les thérapeutes à intégrer très rapidement ces traitements dans leur pratique quotidienne en fonction des pathologies rencontrées selon leurs spécialités en cabinet.

MODALITÉ DE DÉROULEMENT - DURÉE

En présentiel. La formule d'une formation répartie en 10 modules de 2 jours soit 20 jours au total, pendant une période de deux années nous semble la plus appropriée pour l'assimilation indispensable des connaissances nécessaires à une application pratique efficiente et rapide de la méthode.



À QUI S'ADRESSE CETTE FORMATION ? PRÉREQUIS

A tous les professionnels de santé médicaux, paramédicaux ou alternatifs (ou en cours de formation) : médecins, ostéopathes, kinésithérapeutes, chirurgiens dentistes, infirmières, podologues, naturothérapeutes, etc.

PROGRAMME

PREMIÈRE ANNÉE

- Présentation et historique de la médecine chinoise,
- Circulation énergétique : chronobiologie et manifestations énergétiques,
- Approche philosophique de la médecine chinoise : le Yin et le Yang, le TAO,
- Mécanismes d'action de la médecine chinoise,
- Caractéristiques et fonctions des différents points d'Acupuncture,
- Etude des 12 méridiens principaux : trajets, points essentiels, pathologies, signes de dysfonctions, relations pathologiques,
- Travaux pratiques de repérage et de thérapie des principaux points,
- Bases physiologiques de la Médecine chinoise : les différentes énergies (ancestrale, alimentaire, céleste, défensive), le concept des trois foyers, etc.
- Physiologie chinoise du sang, de l'énergie et des liquides organiques,
- Causes des maladies en Médecine traditionnelle chinoise,
- Notions élémentaires de Phytothérapie chinoise,
- Notions élémentaires d'Organométrie de VOLL,
- Théorie et pratique des différentes techniques de traitement :
 - massages punctiformes et linéaires, électrodétection et électrostimulation,
 - ventouses, marteau «fleur de prunier»
 - moxibustion... etc.,
 - soft laser, MIL-Thérapie, etc.
 - Applications pratiques et intégration des méthodes thérapeutiques aux différentes pratiques médicales et paramédicales,
- Traitements programmés pour les pathologies les plus fréquentes : algies, pathologies vertébrales et articulaires, dysfonctions organiques, état de stress, etc.

REMARQUES

Pendant les modules de nombreuses séquences pratiques sont organisées pour permettre aux participants d'acquérir immédiatement les localisations des points et leur traitement ainsi que le trajet des méridiens.

La Société ACUSHOP fournit pendant les modules le matériel électronique nécessaire pour la recherche et le traitement des points.

DEUXIÈME ANNÉE

- Etude des méridiens secondaires,
- Etude des principaux points situés hors méridiens,



- Examen clinique en Médecine Chinoise :
 - interrogatoire,
 - inspection, typo-morphologie, palpation,
 - examen de la langue, etc.
 - Etude de la pulsologie chinoise,
- Concept des cinq éléments et applications pratiques,
- Fonctions et pathologies des viscères et des organes,
- Notions élémentaires de diététique chinoise (5 saveurs, aliments, etc.),
- Etude, traitement et synthèse des différentes, pathologies en fonction du concept médical traditionnel chinois :
 - pathologie ostéo-articulaire et vertébrale, pathologie digestive,
 - pathologie neurologique,
 - pathologie respiratoire,
 - pathologie O.R.L.,
 - pathologie gynécologique,
 - pathologie circulatoire,
 - pathologie métabolique (obésité, etc.),
 - pathologie ophtalmologique,
 - pathologie dermatologique, etc.

Les cours sont animés par de nombreux supports pédagogiques (documents photocopiés, Powerpoints, cas cliniques, accès plateforme vidéo du Cers-Ta pour les révisions, etc).

ANIMATION PÉDAGOGIQUE

Elle est essentiellement réalisée par D. BOBIN : acupuncteur, ostéopathe, Heilpraktiker, Président du CERS, enseigne les médecines alternatives depuis plus de vingt d'années en France et à l'étranger (Amérique du Nord, Russie, Europe de l'Ouest). D. BOBIN est diplômé de plusieurs écoles d'acupuncture (Institut médical chinois de Shanghai - Chinese acupuncture research institute de Hong Kong - Weng Ping Fum institute de Hong Kong - North American college of Acupuncture, etc.). D'autres conférenciers interviendront en fonction de leurs spécialités en relation avec la médecine chinoise.

INFOS PRATIQUES

Lieux de formation

FERNEY-VOLTAIRE (à proximité de Genève-aéroport)
Siège du CERS-TARS- A
42 Av du Jura, 01210 Ferney-Voltaire
Tél. +33 (0)4 50 40 48 20 - Tél. +33 (0)6 08 52 05 13

Dates de formation

Module 1 : 09/10 novembre 2024
Module 2 : 29/30 mars 2025
Module 3 : 17/18 mai 2025
Module 4 : 05/06 juillet 2025
Module 5 : 04/05 octobre 2025
6° au 10° module : dates disponibles prochainement.

Horaires

Le samedi de 9h00 à 12h00 & de 14h00 à 18h30.
Le dimanche de 9h00 à 13h30.

TARIF / MODALITÉS D'INSCRIPTIONS

Le prix de chaque module est de 330 €. Nous demandons un acompte de 330 € lors de l'inscription et 330 € lors de votre arrivée à chaque module (sauf le dernier sous condition d'avoir suivi la totalité de la formation).

Pour valider votre inscription, remplir le bulletin de liaison/inscription joint et le retourner à l'adresse indiquée accompagné d'un acompte de 330 €.

Pour les personnes en situation de handicap nécessitant un encadrement ou un accompagnement, merci de contacter directement notre secrétariat.

En cas d'annulation avant le début de la formation, l'acompte de 330 € ne sera pas remboursé. Un avoir vous sera remis valable pour n'importe quelle formation du CERS-TA.

ÉVALUATION-CERTIFICATION

Evaluation : QCM d'évaluation à chaque module.

Certification : 1 attestation d'assiduité + 1 certificat « Médecine Traditionnelle Chinoise » CERS-TA.



TAUX DE SATISFACTION GÉNÉRALE DE LA FORMATION

Calcul basé sur les résultats 2023 aux questionnaires d'évaluation de formation



APPAREIL DE GYMNASTIQUE BUCCAL



☞ La mastication est traumatisante et entraîne un déséquilibre de l'articulation temporo-mandibulaire (migraines, céphalées, névralgies, déplacement vertèbres cervicales, thoraciques)

☞ Le conduit auditif se situe juste derrière l'articulation temporo-mandibulaire. Une irritation continue à son niveau ou une tension des muscles du tympan peut provoquer des bourdonnements ou sifflements d'oreilles (acouphènes).

☞ Un relâchement des muscles du larynx et une tension des muscles du cou sont dans la majorité des cas en relation avec les ronflements.

L'appareil, par son action décontractante et équilibrante est d'un grand intérêt et d'une grande aide pour tous les thérapeutes et les professionnels des soins bucco-dentaires : il consolide et facilite leurs travail.

Les exercices ne sont pas contraignants car ils sont de courte durée. Un bon équilibre des mâchoires permet un travail simple et précis.

Préventivement, une musculation équilibrée du dos peut être obtenue en faisant une gymnastique buccale quotidienne et permet de **RESTER EN BONNE SANTÉ.**

Unique au monde !

En faisant de la gymnastique buccale avec l'appareil Head-Balance, lequel a été élaboré, testé et conseillé par des thérapeutes, de par son action relaxante et tonifiante, est un remède naturel, préventif et curatif pour beaucoup de personnes qui souffrent de: migraines, céphalées, vertiges, névralgies faciales, tensions musculaires de la nuque, des épaules et du dos, ronflements, acouphènes, luxations et subluxations de l'articulation temporo-mandibulaire, bruxisme, tendinites aux membres supérieurs ou inférieurs.

INFORMATIONS & COMMANDES :

Sarl HEAD-BALANCE - M. Alfred Piennig, Homéopathe-Ostéopathe

20 rue de l'Etoile, F-67350 Uhrwiller ☎ 03 88 72 50 41

VALEMIS, UN RENOUVEAU DE VOTRE MICROCIRCULATION

Le **CAPILLAR**, un complément alimentaire à base de Taxifoline pour redynamiser votre microcirculation.



Le **BAIN SALMANOFF BLANC** pour un effet de contraction sur votre microcirculation. Il saura vous apporter de l'énergie et du bien-être.



80 % de notre circulation sanguine passe dans nos vaisseaux capillaires qui irriguent tous nos organes et nos cellules.



Le **CAPILLAR PLUS** est un concentré avec 30 mg d'extrait de mélèze de Sibérie enrichi à la **Vitamine C**.



Le **BAIN SALMANOFF JAUNE** pour un effet de décontraction sur votre microcirculation. Il vous apportera de la détente musculaire et articulaire.



Le **VIOFOR**, un appareil à champs magnétiques pulsés.

Un retour à la fréquence du champ magnétique terrestre naturel pour le bien-être de votre corps et de votre esprit.



VALEMIS

1 rue du Château - 67230 **BENFELD**

www.valemis.com - **03 74 47 07 00**

FORMATION EN MIL-THÉRAPIE PHOTOBİOMODULATION

QU'EST-CE QUE LA PHOTOBİOMODULATION ?

Conçue et développée pour la médecine aérospatiale et la médecine du sport de haut niveau, la Photobiomodulation est une méthode thérapeutique basée sur les principes les plus élaborés de la physique quantique (ondes et particules lumineuses visibles et invisibles).

Elle peut s'utiliser en monothérapie ou s'intégrer parfaitement à de nombreuses méthodes thérapeutiques en potentialisant leurs effets. Elle permet des résultats spectaculaires dans de nombreux domaines où d'autres thérapeutiques ont échoué.

Dernière née des techniques de photothérapie, ce principe utilise les émissions lumineuses polychromatiques, particulièrement efficaces au niveau cutané et dans tous les tissus corporels.

Cette nouvelle technologie permet entre autres le traitement de nombreuses pathologies cutanées : vergetures, acné, cicatrisation difficile, dyskératose, etc.

OBJECTIF DE LA FORMATION

Comprendre le principe de la Photobiomodulation et du système MILTA et se familiariser avec l'utilisation de la Mil-Thérapie selon sa pratique.

MIL-THÉRAPIE ET SPORTS DE HAUT NIVEAU

Depuis 1998 (victoire de l'équipe de France à la coupe du Monde de football), la MIL-Thérapie est associée aux performances des plus grands champions dans les épreuves les plus prestigieuses telles que :

Championnats d'Europe d'Athlétisme 2006, Tour de France 2008, Championnats du Monde de Cyclisme 2006-2007, Championnats de France de Basket ball, Jeux Olympiques 2000, 2004, Pékin 2008, Londres 2012, Rio de Janeiro 2016, Coupe du Monde de football 2014, etc.



Fabien Cancellara, vainqueur du Paris-Roubaix 2006, 2010, Milan-San Remo 2008. Champion du monde 2006-2007-2009, champion olympique 2008, Tour des Flandres 2010.



L'efficacité et surtout la rapidité de la guérison des pathologies liées à la pratique des sports, font de la Photobiomodulation l'auxiliaire incontournable du praticien de médecine, de kinésithérapie et de podologie du sport.

MODALITÉ DE DÉROULEMENT - DURÉE

En présentiel. 1 journée (8 heures).

PROGRAMME DE LA FORMATION

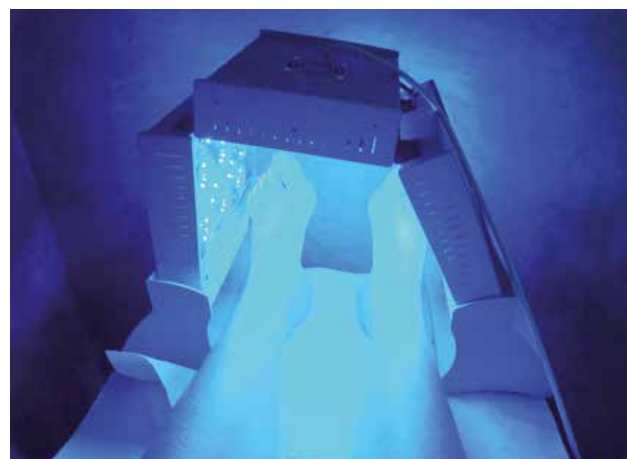

- Introduction et historique : la Photobiomodulation et la médecine aérospatiale
- Photobiomodulation : médecine du 3^e millénaire
- Généralités et applications thérapeutiques des émissions de lumière cohérente, la Led-Thérapie
- Les mécanismes d'action de la Photobiomodulation (magnétisme, chromothérapie, émissions infra-rouges cohérentes et non-cohérentes, etc.)
- Les éventuelles contre-indications
- Les techniques d'application de la Photobiomodulation
- Les modalités thérapeutiques : fréquences, temps, puissances, conduite d'une séance, etc.

- Principales indications et programmations thérapeutiques dans les différents domaines d'application : kinésithérapie, ostéopathie, thérapie manuelle, médecine du sport, traumatologie, rééducation fonctionnelle, podologie, rhumatologie, odonto-stomatologie, oto-rhino-laryngologie, pneumologie, dermatologie (cicatrisation, etc.), cosmétologie, réflexothérapies, naturopathie, etc.

ANIMATION PÉDAGOGIQUE

D.BOBIN : Ostéopathe, Heilpraktiker, Energéticien, président du CERS-TA.

ACCÈS DE LA FORMATION

Accès gratuit à tous les praticiens qui désirent des informations sur ce nouveau concept thérapeutique ou qui possède déjà un système MILTA ou un appareil de Photobiomodulation.

INFOS PRATIQUES

LIEUX DE FORMATION

PARIS

Hôtel Campanile PARIS Sud
20 Rue Dr Pinel, 94800 Villejuif
Tél. +33 (0)1 46 78 10 11
villejuif@campanile.fr

MUDAISON (à proximité de MONTPELLIER)

Physioquanta - Bât. Helios, ZA Lou Bosc,
1 Ch de la Guarrigue- F.34130 Mudaison
Tél. +33 (0)4 67 65 75 18 - Tél. +33 (0)6 08 52 05 13

BIARRITZ

Hôtel Novotel Anglet Aéroport
68 Avenue d'Espagne - F.64600 Anglet
Tél. +33 (0)5 59 58 50 50 - Fax. +33 (0)5 59 03 35 55

FERNEY-VOLTAIRE (à 2 km de GENÈVE-Aéroport)

CERS-TA - 42 Av du Jura - 01210 Ferney-Voltaire
Tél. +33 (0)4 50 40 48 20 - +33 (0)6 08 52 05 13
E-mail : info@cers-formations.com



DATES DE FORMATION

Paris

Niv. 1 : Jeudi 14 novembre 2024 - Jeudi 20 mars 2025
Niv. 2 : Jeudi 30 janvier 2025 - Jeudi 10 avril 2025

Genève aéroport / Ferney-Voltaire

Niv. 1 : Jeudi 24 octobre 2024 - Jeudi 13 mars 2025
Niv. 2 : Jeudi 12 décembre 2024 - Jeudi 03 avril 2025

Biarritz

Niv. 1 : Jeudi 17 avril 2025
Niv. 2 : Jeudi 05 juin 2025

Montpellier / Mudaison

Niv. 1 : Jeudi 05 décembre 2024
Niv. 2 : jeudi 23 janvier 2025

MODALITÉS D'INSCRIPTION

Les journées de formations sont gratuites ceci sans aucun engagement des participants.

Pour valider votre inscription, remplir le bulletin de liaison/inscription joint et le retourner à l'adresse indiquée.

Pour les personnes en situation de handicap nécessitant un encadrement ou un accompagnement, merci de contacter directement notre secrétariat.

ÉVALUATION/CERTIFICATION

Pas d'évaluation.

Certification : 1 Attestation d'assiduité - Pas de certification.



TAUX DE SATISFACTION GÉNÉRALE DE LA FORMATION

Calcul basé sur les résultats 2023 aux questionnaires d'évaluation de formation



Proposez la méthode ImuPro et personnalisez vos consultations

ImuPro

Hypersensibilité alimentaire

Symptômes

Syndrome du côlon irritable

Diarrhée/
Constipation

Ballonnements

Douleurs articulaires

Problèmes de poids

Migraine

Fatigue chronique

Maux de ventre

Inflammations chroniques (otites, rhinites, sinusites à répétition)

Problèmes de peau



Plus de 20 ans d'existence

Les hypersensibilités alimentaires passent souvent inaperçues car les symptômes associés **apparaissent jusqu'à 3 jours** après la consommation d'un "**aliment déclencheur**" ce qui les rend extrêmement difficiles à identifier.

ImuPro est un concept qui associe une **analyse de sang** pour la recherche des hypersensibilités alimentaires liées aux IgG avec une **méthode d'accompagnement personnalisé**.

Faire partie du réseau ImuPro c'est :

- Proposer **6 panels de tests (de 22 à 270 aliments)**.
- Fournir une solution unique et personnalisée avec une **méthode d'accompagnement en 3 étapes**.
- Participer gratuitement aux **visioconférences**.
- Bénéficier d'un programme **e-learning gratuit**.
- Proposer l'application unique de gestion des repas **Menus4Me**.
- Accéder à des **publications scientifiques** prouvant les bienfaits de la méthode en fonction des pathologies.
- Avoir une **assistance téléphonique** grâce à notre équipe d'experts.

Plus d'informations sur www.imupro.fr

R-Biopharm France - Pôle Nutrition Santé
5c rue Claude Chappe - 69370 Saint Didier au Mont d'Or
☎ 04 78 64 65 16
✉ contact@pole-nutrition-sante.fr

Rejoignez-nous sur [imupro_france](https://www.facebook.com/imupro_france) :



Découvrez les témoignages des thérapeutes proposant nos tests



FORMATION GLOBAL INTESTIN MICROBIOTE - IMMUNITÉ



OBJECTIF DE LA FORMATION

Ce module a pour but de comprendre les mécanismes des désordres et des dysbioses intestinales et des pathologies qui en découlent.

À QUI EST DESTINÉE CETTE FORMATION ? PRÉREQUIS

Elle est destinée à tous les praticiens de santé souhaitant faire la synthèse de toutes les données scientifiques récentes sur la physio-pathologie des intestins le microbiote et l'immunité (naturopathes, ostéopathes, pharmaciens, ...).

MODE DE DÉROULEMENT - DURÉE

En présentiel. Une journée de 8 heures.

EXTRAITS DU PROGRAMME

- Rappels anatomiques sur les intestins
- Rappels physiologiques sur les intestins
- Notions fondamentales sur la barrière muqueuse et le mucus intestinal
- Éléments fondamentaux sur le microbiote
- Composition du microbiote sain et pathologique
- Les différentes catégories d'entérotypes : (Bactéroïdes, Prevotella et Ruminococcus)
- Méthode de détermination du microbiote par séquençage ADN
- Procédure de test
- Rôles du microbiote dans la stimulation de l'immunité, l'état inflammatoire, l'obésité, les allergies, les troubles psychiques, les carences vitaminiques, les addictions, les pathologies du système respiratoire, les pathologies ostéo-articulaires, les maladies du système digestif, etc.
- La dyskinésie de la valvule iléo-caecale et ses conséquences (causes, symptômes, traitement)
- La dysbiose intestinale et le SIBO (Small Intestinal Bacterial Overgrowth)

- L'hyperperméabilité de la muqueuse intestinale (causes, symptômes, traitement)
- La candidose intestinale (causes, symptômes, traitement)
- La sigmoïdite chronique (causes, symptômes, traitement)
- Les solutions thérapeutiques comprennent : les corrections alimentaires, la micro-nutrition, les symbiotiques, la phytothérapie, l'aromathérapie, la médecine chinoise, la médecine quantique, etc.

RENSEIGNEMENTS PRATIQUES

Animation pédagogique

Elle sera assurée par D. BOBIN ostéopathe, heilpraktiker, acupuncteur, président du CERS, enseignant dans le domaine des médecines alternatives depuis plus de quarante années.

Dates, lieux et horaires de formation

PARIS : vendredi 31 janvier 2025

FERNEY-VOLTAIRE (à 2 km de Genève-Aéroport) : jeudi 27 mars 2025

BIARRITZ : mardi 15 avril 2025

Horaires : de 8h30 à 13h00 et de 14h00 à 18h00.

Tarif / modalités d'inscription

Le montant de la formation est de 130 € comprenant le polycopié couleur du cours avec l'ensemble des supports pédagogiques.

Pour valider votre inscription, remplir le bulletin de liaison/inscription joint et le retourner à l'adresse indiquée accompagné du règlement de 130 €.

Pour les personnes en situation de handicap nécessitant un encadrement ou un accompagnement, merci de contacter directement notre secrétariat.

En cas d'annulation (sauf certificat med.) le montant de votre inscription ne sera pas remboursé mais un avoir sera attribué.

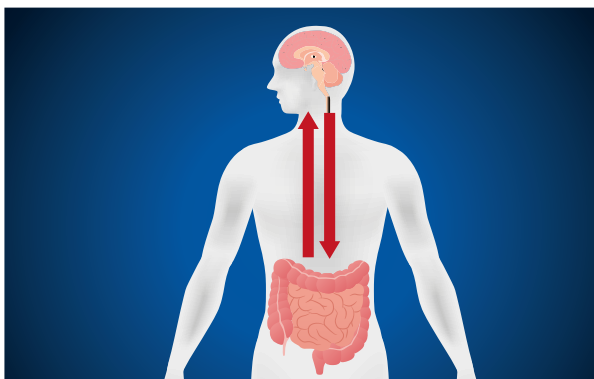

ÉVALUATION/CERTIFICATION

Pas d'évaluation.

Certification : 1 attestation d'assiduité. Pas de certification.



**TAUX DE SATISFACTION
GÉNÉRALE DE LA FORMATION**

Calcul basé sur les résultats 2023 aux questionnaires d'évaluation de formation

GniomCheck, Une cartographie du microbiote

*L'analyse du microbiote intestinal
par un séquençage de l'ADN
des bactéries intestinales.*

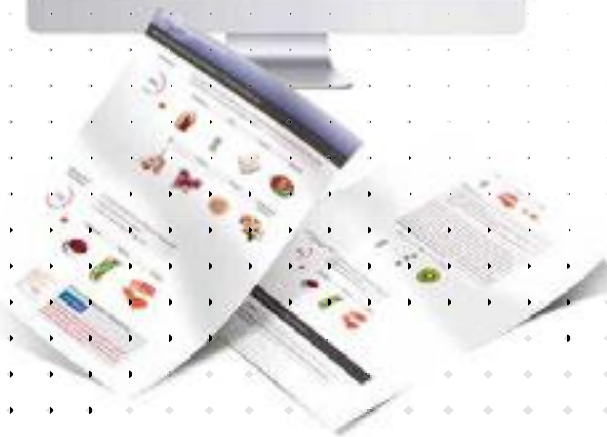

**Allez plus loin dans votre pratique,
grâce aux indicateurs GniomCheck ?**

- *La diversité des bactéries intestinales*
- *La perméabilité intestinale*
- *La présence d'une dysbiose*
- *La propension à développer des intolérances*
- *L'identification de l'inflammation intestinale*
- *Le système immunitaire*
- *La tendance à prendre du poids*
- *Le type du microbiote*
- *La synthèse des vitamines*
- *L'équilibre émotionnel & le sommeil*



GniomCheck

1 TER rue de la garrigue | ZA du Bosc
Hélios Group | 34130 MUDAISON France
contact-gniom@physioquanta.com | www.gniom-check.com



Hotline
09:00 - 16:45

+41 22 776 28 30

THIBAUT NATURE



REPRÉSENTANT EXCLUSIF
DES LABORATOIRES FENIOUX
POUR LA SUISSE



Compléments alimentaires
8 éléments



Cosmétique
8 éléments



Hygiène corporelle
8 éléments



Aromathérapie
8 éléments



Expédié le lendemain
par Poste Suisse



Port offert
des CHF 100,-



Paiement sécurisé
Visa & Mastercard

Formations de phytothérapie ou d'aromathérapie

Un renseignement pour vous former ou recevoir une documentation complète
sur nos produits, contactez-nous :

✉ info@thibautnature.ch S +41 22 776 28 30

www.thibautnature.ch

Thibaut Nature - V&F Thibaut Sàrl Rte de Buchillon 1 - 1163 ETOY



Magasin Bio & Bien-être

La Mésange Bleue

simplifiez la vie de vos patients

Plusieurs produits de labos différents sur votre fiche conseil ?

Nous avons la solution :

1 FICHE CONSEIL
THÉRAPEUTE

2 « 1 SEULE
COMMANDE »

3 « 1 SEUL ENVOI »
pour tous les
produits

4 Avantages PRO
10 à 30 %

QUELQUES-UNS DES LABORATOIRES PRÉSENTS CHEZ LA MÉSANGE BLEUE :

BIOHALASSOL, CATALYONS, CMO, DIOTER, HIFAS DE TERRA, LA ROYALE, OLIFE EVERGREENLIFE, PARINAT, PHYTOTHÉRAPIE MGD, STC INELDEA SPORT, HERBOLISTIQUE, SYNCHRO LEVELS, VALEMIS et bien d'autres encore !

La Mésange bleue c'est aussi :

- ▶ Assistance et conseils personnalisés
- ▶ Aide à l'installation de votre pôle santé Bien-être

Service commande

☎ 03 29 94 19 95

Les Gammes spécifiques

- ▶ Eaux de Fleurs
- ▶ AroMinéral
- ▶ Stylets rigides de sympathicothérapie
- ▶ Pastilles Monot
- ▶ PhysioCycle, PhysioFoie
- ▶ Mélanges d'huiles essentielles pour embaumement ou vaporisation
- ▶ Protect'Or, Apais'Or, Tranquil'Or, Défens'Or
- ▶ Chakras essentiel

Matériel Pro pour cabinet

- ▶ Saunas infra rouge Wakan
- ▶ Thérapie aux pierres de germanium et matelas massant
- ▶ Detox Protocol' : bains de pieds Détox
- ▶ PédiRelax : Bien-être du corps par électrothérapie
- ▶ LemniBio : balancement réharmonisant en lemniscate
- ▶ LineQuartz : chromo et musicothérapie
- ▶ Tables de massage

L'Epicerie

- ▶ Jentschura,
- ▶ Vég., sans gluten,
- ▶ Huiles essentielles (de 10ml à 1L)
- ▶ Minéraux de collection ou pour lithothérapie
- ▶ Librairie spécialisées - Pendules, tarots et oracles - Ventouses
- ▶ Foot Patch Detox

VOTRE CONTACT PRO : Jean-François Bodenreider



☎ 06 81 38 59 23

✉ lamesangebleue55@orange.fr



www.la-mesange-bleue.fr

2a Rue Jules Ferry, 88302 Neufchâteau

FORMATION EN PHYSIOSCANNING

QU'EST-CE QUE LE PHYSIOSCANNING

Créé par des scientifiques et des chercheurs de très haut niveau, le Physioscanning est la plus récente des méthodes de bilans de santé fonctionnels et/ou énergétiques.

Ce nouveau concept de détection et de traitement holistique est maintenant disponible en version française au service des praticiens d'horizons et de spécialités différentes.

Prérequis Cette méthode globale est utile dans de nombreuses professions ; médicales, paramédicales et alternative (ostéopathie, acupuncture, naturopathie, homéopathie, phytothérapie, etc.).

Ce système, basé sur les grands principes de la physique quantique, détecte les signaux de perturbation du système nerveux central et neurovégétatif et envoie des informations correctives par bio-résonance.

OBJECTIF DE LA FORMATION

Comprendre le fonctionnement du principe de biorésonance et se familiariser avec le système physioscanning (bilans/traitements).

PROGRAMME DE LA FORMATION

- Introduction, historique : les méthodes de bilans fonctionnels (Organométrie de Voll, auriculo-médecine, effet Kirlian, Amsat, Mora, etc.)
- Les principes de fonctionnement du Physioscanning : détection et thérapie
- Le bilan ostéopathique (posture, rachis, membres, sinus veineux du crâne, etc.)
- Le bilan circulatoire (artériel, veineux, lymphatique, cardiaque, vertébro-basilaire, etc.)
- Le bilan des structures fasciales : diaphragme, membranes intracrâniennes, péricarde, etc.
- Le bilan du système digestif (foie | estomac, pancréas, vésicule biliaire, intestins, etc.)
- Le bilan du système neurovégétatif et des nerfs crâniens, etc.
- Le bilan du système endocrinien (hypophyse, thyroïde, épiphyse, parathyroïdes, surrénales, etc.)
- Le bilan des systèmes émonctoriels et le traitement global de la toxémie,
- Le bilan du système respiratoire et des sinus,
- Le bilan des dents et de l'articulation temporo-mandibulaire,
- Le bilan du système génito-urinaire,
- Le bilan du système immunitaire,
- Le bilan des zones cérébrales ; les relations émotionnelles, etc.



ANIMATION PÉDAGOGIQUE

Elle est assurée alternativement par plusieurs praticiens utilisant le Physioscanning dont D. BOBIN : ostéopathe, heilpraktiker, acupuncteur. D'autres conférenciers pourront intervenir ponctuellement en fonction de leurs spécialités.



Julien Loy, 2 fois champion du Monde de Biathlon

MODALITÉS DE DÉROULEMENT - DURÉE

En présentiel. Une journée de 8h.

INFOS PRATIQUES

Dates de formation

Paris : jeudi 24 avril 2025

Biarritz : mercredi 04 juin 2025

Ferney-Voltaire - Genève aéroport : jeudi 22 mai 2025

Horaires

8h30-13h00 à 14h00-18h00 (environ)

Lieux

PARIS : Hôtel Campanile Paris Sud -20 Rue Dr Pinel, 94800 Villejuif Tél : +33 (0)1 46 78 10 11

FERNEY-VOLTAIRE : Siège du CERS-TA
42 Avenue du Jura, 01210 Ferney-Voltaire.
Tél : +33 (0)4 50 40 48 20

BIARRITZ : Hôtel Novotel Anglet-aéroport
68 Avenue d'Espagne, 64600 Anglet.
Tél : +33 (0)5 59 58 50 50

Modalités Inscription

Les journées de formations sont gratuites, sans aucun engagement des participants.

Pour valider votre inscription, remplir le bulletin de liaison/inscription joint et le retourner à l'adresse indiquée.

Pour les personnes en situation de handicap nécessitant un encadrement ou un accompagnement, merci de contacter directement notre secrétariat.

ÉVALUATION/CERTIFICATION

Pas d'évaluation.

Certification : 1 attestation d'assiduité. Pas de certification.



TAUX DE SATISFACTION GÉNÉRALE DE LA FORMATION

Calcul basé sur les résultats 2023 aux questionnaires d'évaluation de formation



MUSHROOM BIOSCIENCE

L'entreprise multinationale de la biotechnologie leader dans le développement de produits médicaux à base de champignons pour la santé humaine.

Notre expertise repose sur plus de 20 ans d'expérience dans l'étude des applications cliniques des champignons médicaux.

Chez Hifas da Terra, nous utilisons la biotechnologie, l'innovation et l'écologie pour développer nos produits.

LES ESSAIS CLINIQUES NOUS SOUTIENNENT

Actuellement, Hifas da Terra a plus de 15 études cliniques actives évaluant les avantages pour la santé de la supplémentation de ses produits, y compris 2 essais cliniques oncologiques chez des patients atteints de cancer colorectal (projet Micromarker), de cancer du sein (projet Microimmunomama), 2 essais

cliniques très innovants dans le domaine de la santé des femmes et des études cliniques chez des patients atteints de SIBO dans le syndrome du côlon irritable, de déficience en DAO et de maladie diverticulaire, entre autres.

Hifas da Terra (HdT) consacre **62%** de ses bénéfices à la recherche et au développement, principalement dans le domaine de la santé.



QUALITÉ, SÉCURITÉ ET EFFICACITÉ

TRIPLE CONTRÔLE ANALYTIQUE

Nous effectuons des contrôles de sécurité, de pureté, de concentration des molécules bioactives et assurons la stabilité du produit final. Cela inclut des analyses microbiologiques de pesticides, des métaux lourds et du gluten.

TRAÇABILITÉ 360°

Notre production est uniforme et contrôlée depuis la culture jusqu'à la commercialisation du produit, conformément aux normes d'excellence pharmaceutique GMP.



UNE CONCENTRATION PLUS ÉLEVÉE EN MOLÉCULES BIOACTIVES

Nous mettons en œuvre des technologies de pointe (en attente de brevet), directement liées à la puissance du produit et au rendement de l'extrait. De plus, nous minimisons les déchets naturels en produisant des sous-produits avec de nouvelles utilisations telles que l'alimentation animale ou l'agriculture.

SÉLECTION DES SOUCHES

Hifas da Terra possède l'une des plus grandes banques de souches fongiques en Europe, ce qui nous permet de sélectionner les souches les plus appropriées pour chaque produit développé.

EN TANT QUE PROFESSIONNEL DE SANTÉ, VOUS BÉNÉFICIEZ D'UN ACCÈS À UN ESPACE EXCLUSIF (MATÉRIEL, FORMATION, TARIF PRÉFÉRENTIEL)



Suivez-nous

+33 1 84 60 56 61

www.facebook.com/hifasdaterraFR

www.instagram.com/hifasdaterraFR

www.hifasdaterra.com



LABORATOIRE ORONALYS

Nourrir et Restaurer la cellule

Entreprise familiale de longue date engagée dans la fabrication de compléments alimentaires de haute qualité, le Laboratoire ORONALYS met un accent particulier sur les valeurs humaines et propose avec conviction des produits qui soutiennent le bien-être et la santé. Nos valeurs sont reprises dans une charte qualité stricte pour apporter des solutions efficaces en médecine fonctionnelle:



La démarche "Clean Label" en utilisant des ingrédients naturels et transparents, sans additif artificiel, sans OGM et sans nanoparticule.



Des extraits titrés de plantes standardisés en principes actifs, pour garantir une concentration et une action thérapeutique optimale.



Le respect des bonnes pratiques de fabrication (GMP). Nos processus de fabrication sont rigoureusement contrôlés selon des normes strictes pour garantir la pureté, la sécurité et l'efficacité.



Nos compléments sont purs et ne contiennent qu'un excipient : la fibre d'acacia Bio et durable, sans Fodmap et prébiotique.



Des gélules végétales, certifiées VÉGAN, pour nos compléments alimentaires.



00352 27 916 763 (Luxembourg)

03 82 50 07 72 (France)

04 243 08 77 (Belgique)

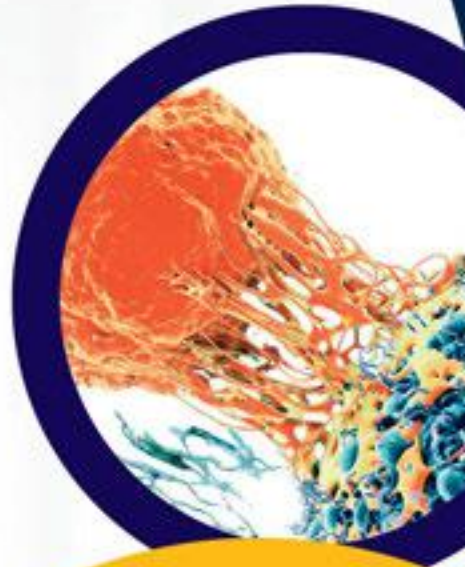

www.oronalys.com

VOUS ÊTES PRATICIEN(NES) DE LA PRÉVENTION DE LA SANTÉ ET DU MIEUX-ÊTRE DE VOS PATIENTS ?

Notre innovation Française et notre méthode d'accompagnement en bien-être est faite pour vous !



La Première étude pilote sur la douleur chronique a été publiée sur PUBMED

lien: <https://pubmed.ncbi.nlm.nih.gov/38482043/>

Evid Based Complement Alternat Med. 2024 Mar 6;2024:3006352. doi: 10.1155/2024/3006352. eCollection 2024)

par le **Professeur Jean Paul Nguyen** (neurochirurgien et algologue) de la **Clinique Brétéché à Nantes** (Centre de la douleur Référent France du groupe ELSAN)

**LINEQUARTZ® agit pour votre santé déclaré DM selon la directive 93/42/CEE
Annexe IX -Article III: DM Classe I non invasif auprès de l'ANSM**

Nous recevons une demande grandissante des personnes en recherche d'équilibre et de mieux-être. LINEQUARTZ favorise la création naturelle de Vitamine D3, entretien le système immunitaire et neuroendocrinien. aUn accompagnement basé sur des propositions de stimulation Biorythmique privilégiant la notion du « Prendre soin de soi ».

« Une thérapie basée sur l'utilisation et la transmission de vibrations électromagnétiques est appelée *quanta d'énergie* ». **Albert Einstein**



«LINEQUARTZ ® communique avec notre silicium organique qui joue un très grand rôle dans la synthèse du collagène, l'élastine, la structure macromolécules glucidiques ainsi que dans les mitochondries cellulaires pour leurs rôle dans l'énergie intrinsèque . Le silicium de part sa structure joue également un rôle de régulateur d'impulsions ou de transmetteur de signaux de fréquences très stables.

Le concept de réflexion épigénétique, va jouer un très grand rôle dans le reste de notre comportement. On considère que 15 % proviennent du génome et les 85% restant proviennent de l'environnement élargi...dont l'environnement énergétique.»

Alain Servais
Professeur en Neurophysiologie et Psychomotricité sur Liège - Belgique



www.linequartz.com

DYCOM SAS - 8 L'Aurévière 44360 VIGNEUX DE BRETAGNE - FRANCE
Tél : +33 (0)7 71 14 56 94 - direction@dycomsas.com

Praticiens LINEQUARTS certifiés



DYCOM SAS



Enfin une Assurance pour **TOUS LES THÉRAPEUTES**

- ✓ **Activités non conventionnelles couvertes :**
Heilpraktiker, Acupuncture, Naturopathie,
Auriculothérapie, Rebutement, Médecine Chinoise,
et bien d'autres encore ...
- ✓ **Responsabilité civile professionnelle**
- ✓ **Responsabilité civile d'exploitation**
- ✓ **Protection juridique**



Tarif spécial

réservé à tous les anciens
& nouveaux élèves
du Cers-Ta

Exercez votre activité en toute tranquillité

-  **Garanties pour les activités non reconnues**
-  **Notre avocat partenaire et spécialiste depuis 25 ans**
-  **Gestion rapide et sérieuse des litiges**



Besoin d'informations ? Contactez-nous :



Ch de la Torcerie
37170 Chambray-lès-Tours



 02 47 63 34 28



contact@
cabinetgerbault.com



FORMATION INTENSIVE EN SYMPATHICOTHÉRAPIE

QUEL EST SON DOMAINE D'ACTION ?

La Sympathicothérapie est une thérapeutique particulièrement efficace dans un secteur capital, celui des pathologies fonctionnelles. Elle corrige les déséquilibres neurovégétatifs générateurs des maladies dites «fonctionnelles» qui représentent la majorité des motifs de consultation.

La Sympathicothérapie réalise le traitement d'élection de toutes les pathologies liées au stress et particulièrement : les insomnies, les migraines, les angoisses, les dépressions nerveuses, les troubles digestifs, les troubles génitaux, l'intoxication tabagique, la spasmophilie, etc., contre lesquelles les praticiens se trouvent souvent démunis de thérapeutiques efficaces.

La SYMPATHICOTHÉRAPIE possède l'avantage considérable de pouvoir s'utiliser seule ou intégrée à d'autres thérapeutiques

A QUI S'ADRESSE CETTE FORMATION ? PRÉREQUIS

La SYMPATHICOTHÉRAPIE peut être pratiquée par tous les praticiens de thérapeutique alternative (ou en cours de formation) notamment les acupuncteurs, les ostéopathes, les auriculothérapeutes, les chiropracticiens, les homéopathes, les phytoaromathérapeutes, les iridologues, les naturopathes, les réflexologues... ainsi que tous les professionnels désireux de donner une autre orientation à leur pratique quotidienne.



COMMENT EXPLIQUER SA GRANDE EFFICACITÉ ?

La Sympathicothérapie est une méthode de soins possédant une fabuleuse puissance thérapeutique.

Cette efficacité est liée notamment à l'énorme densité des fibres sensibles (trijumeau glosso-pharyngien), sensorielles (nerf olfactif) et neurovégétatives (orthosympathiques et parasympathiques).

Il faut mentionner également le rôle énergétique essentiel des fosses nasales bien connu en acupuncture, en yoga, en homéopathie, en aromathérapie et en ostéopathie crânienne.

OBJECTIF DE LA FORMATION

L'objectif de la formation est de permettre au praticien d'acquies les techniques les bases de la réflexologie endonasale afin de pouvoir l'intégrer à son panel thérapeutique.

MODALITÉS DE DÉROULEMENT - DURÉE

En présentiel. La formation est en 3 modules de 2 jours, soit 6 jours au total, volontairement espacés de plusieurs semaines/mois.

PROGRAMME DE LA FORMATION

MODULE N°1

- Généralités sur les réflexologies, Anatomie des fosses nasales Physiologie des fosses nasales Anatomie et physiologie du système neurovégétatif,
 - Indications et contre-indications, Obstacles à la thérapeutique, Somatotopies endonasales Programmations thérapeutiques : angoisses, sinusites, céphalées, insomnies, etc.
 - Intégrations aux différentes thérapeutiques (ostéopathie,
 - acupuncture, naturopathie, homéopathie, auriculothérapie, etc.)
- Pratique : stylets et écouvillons.

MODULE N°2

- Anatomie, physiologie et pathologie des sinus,
 - Pathologie neurovégétative : les Diathèses neurovégétatives,
 - les causes des dystonies du système neurovégétatif,
 - Le stress : causes, symptômes et thérapie, Écueils à éviter : polyposie, épistaxis, etc., Pathologies des fosses nasales et des sinus, Phénomènes réflexes d'origine nasale, Psychomorphologie du nez,
 - Allergie nasale et traitement holistique, Programmes thérapeutiques : asthme, énurésie, vertiges, aménorrhée, névralgies, rhinites, acouphènes, etc.
- Pratique : stylets rigides et stylets courbés.

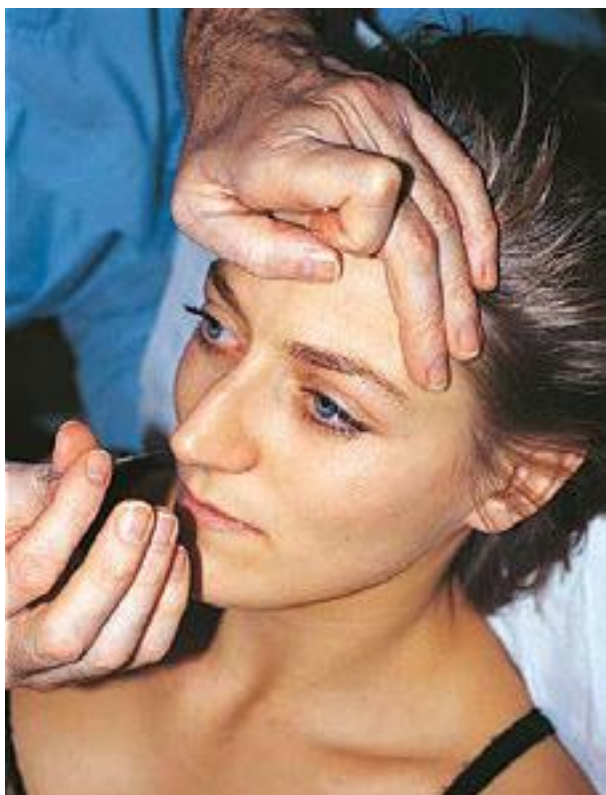

MODULE N°3

- Anatomie, physiologie et pathologie de l'appareil olfactif,
- Aromathérapie étude des principales huiles essentielles utilisables en sympathicothérapie et protocoles thérapeutiques,
- Iridologie : notions élémentaires, signes des dystonies neuro-végétatives et des blocages vertébraux,
- Programmes thérapeutiques : anosmie, obésité, spasmophilie, tabagisme, stérilité, états dépressifs, etc

Pratique

- Neurothérapie détection et thérapie holistique des cicatrices nociceptives,
- Les champs perturbateurs dentaires : étude, conséquences pathologiques et conduite à tenir

Animation de la formation

Elle est assurée par D. BOBIN, président du CERS-TA, enseignant la sympathicothérapie depuis plus de quarantes années en France, en Europe et en Amérique du Nord et également auteur de nombreux articles, ouvrages et cartographies sur le sujet.

INFOS PRATIQUES

Lieu de formation

FERNEY-VOLTAIRE (à 2km de Genève aéroport)
CERS-TA, 42 Av du Jura, 01210 Ferney-Voltaire
Tél : +33 (0)4 50 40 48 20 - +33 (0)6 08 52 05 13
E-mail : info@cers-ta.com

Dates de formation

Prochaine formation 2025/2026 2025/26

Horaires

Le samedi de 9h00 à 13h00 et de 14h00 à 18h30.
Le dimanche de 9h00 à 12h30 et de 13h30 à 16h30.

Tarif / Modalités d'inscription

Le prix de chaque module est de 330 €. Ce montant comprend les photocopies des cours, l'utilisation des supports pédagogiques, le matériel technologique indispensable pour les travaux pratiques et l'accès à notre plateforme vidéo pour les révisions.

Pour valider votre inscription, remplir le bulletin de liaison/inscription joint et le retourner à l'adresse indiquée accompagné d'un acompte de 230 €.

Pour les personnes en situation de handicap nécessitant un encadrement ou un accompagnement, merci de contacter directement notre secrétariat.

En cas d'annulation avant le début de la formation, l'acompte de 230 € ne sera pas remboursé. Un avoir vous sera remis valable pour n'importe quelle formation du CERS-TA.

ÉVALUATION/CERTIFICATION

Evaluation : QCM d'évaluation à chaque module.

Certification : 1 attestation d'assiduité + 1 certificat final "Sympathicothérapie" CERS-TA.



TAUX DE SATISFACTION GÉNÉRALE DE LA FORMATION

Calcul basé sur les résultats 2023 aux questionnaires d'évaluation de formation



Phytembryothérapie

Macérats concentrés de tissus embryonnaires végétaux

Extraits dans le respect
de la tradition selon Pol Henry

Certifiés BIO



BE-BIO-03

La plus large
offre d'unitaires
et de complexes

Pour plus
d'informations

Des séminaires
uniques dédiés
à leur usage



LA-ROYALE

Ressource Vive Distribution S.A.

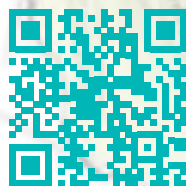

Inscrivez-vous !

00352 26 17 75 40

www.la-royale.com

Naturellement votre alliée
Depuis 30 ans

Des spécialités exclusives et documentées à destination
des praticiens de santé naturelle depuis 1984



Une démarche qualité rigoureuse



Efficacité démontrée (études cliniques)



Expertise Conseil



Recommandés par les professionnels de santé



Découvrez notre gamme complète sur :
www.labo-lestum.fr

FORMATION "MÉTAUX LOURDS, OLIGO-ELEMENTS ET STRESS OXYDATIF"

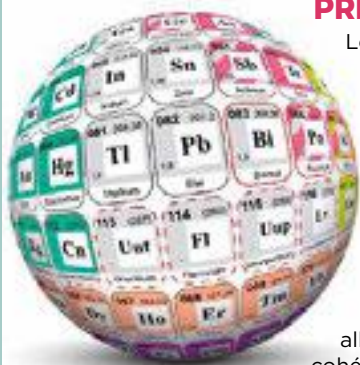

PRÉSENTATION

Les maladies fonctionnelles de plus en plus fréquentes sont le plus souvent en relation avec des facteurs environnementaux (métaux lourds, stress oxydatif, carences ou excès d'oligo-éléments, fréquences électromagnétiques, etc.).

Ces causes réalisent l'essentiel des pathologies fonctionnelles pour lesquelles la médecine allopathique manque de réponses cohérentes, efficaces et non iatrogènes.

Les dernières découvertes de la médecine quantique permettent maintenant avec un faible investissement, de pouvoir effectuer un bilan complet des facteurs environnementaux et des déséquilibres biologiques en quelques secondes et avec une technique non invasive et indolore. Cette méthode utilise la spectrophotométrie qui s'apparente à un scanner biophotonique permettant de faire des mesures d'une grande fiabilité à partir des cellules du derme de la paume de la main en quelques secondes.

Cette journée de formation fait le point sur ces sujets d'actualité avec démonstration de la méthode OLIGO-CHECK sur tous les participants qui le désirent.

EXTRAIT DU PROGRAMME

les métaux lourds

- Généralités, définition, effets des principaux métaux lourds.
- Étude des principaux métaux lourds sur la santé : Mercure, Aluminium, Cadmium, Cuivre, Argent, Arsenic, Nickel, Plomb, Platine, etc.
- Signes d'intoxication, évaluation de la toxicité par la méthode OLIGO-CHECK,
- Conséquences pathologiques référencées, conduite à tenir en face d'un excès, approche thérapeutique holistique : homéopathie, micronutrition, phytothérapie (algues), thérapie quantique, etc.

Le stress oxydatif

- Généralités, définition, biochimie du stress oxydatif.
- Causes du stress oxydatif et réponses de l'organisme face à cette agression.
- Conséquences pathologiques du stress oxydatif sur les systèmes ostéo-articulaire et circulatoire, le revêtement cutané, le vieillissement des tissus, etc.
- Évaluation du stress oxydatif par la méthode OLIGO-CHECK.
- Nutrithérapie anti-oxydante, les compléments alimentaires anti-oxydants, les algues, etc.
- Thérapeutique holistique : oligo-éléments, vitamines, caroténoïdes, thérapie quantique, etc.

Les oligo-éléments

- Introduction, définitions des macro-éléments, des oligo-éléments et des micro-éléments ou éléments traces.
- Étude des éléments essentiels : Calcium, Magnésium, Phosphore, Silicium, Potassium, Cuivre, Zinc, Fer, Manganèse, Chrome, Cobalt, Iode, ...
- Pour chaque élément, il sera étudié les rubriques suivantes :

- les aliments riches pour les oligo-éléments étudiés,
- les signes et les pathologies générés par une carence ou par excès,
- évaluation des carences et des excès par la méthode OLIGO-CHECK.
- Approche thérapeutique des carences et des excès en oligo-éléments.
- Travaux pratiques avec l'oligoscan.

OBJECTIF DE LA FORMATION

Se familiariser avec :

- les différents types d'intoxication aux métaux lourds, leurs conséquences et les éventuelles solutions, stress oxydatif,
- le stress oxydatif, ces conséquences et les éventuelles solutions,
- les carences/excès des oligoéléments, leurs conséquences et les éventuelles solutions.

À QUI S'ADRESSE CETTE FORMATION ?

Prérequis tous les professionnels de santé (ou en cours de formation) : naturopathes, infirmiers, kinésithérapeutes, ostéopathes, pharmaciens, ...

MODE DE DÉROULEMENT - DURÉE

En présentiel. 1 journée (8 heures).

ANIMATION PÉDAGOGIQUE

Elle sera assurée essentiellement par D. BOBIN, ostéopathe, acupuncteur, heilpraktiker, président du CERS. D'autres conférenciers pourront intervenir en fonction de leurs spécialités.

Dates et lieux de formation

FERNEY-VOLTAIRE - Genève Aéroport :

jeudi 28 novembre 2024

PARIS : vendredi 11 avril 2025

BIARRITZ : mercredi 16 avril 2025

Horaires de formation

De 9h00 à 13h00 et de 14h00 à 18h

Tarif / modalités d'inscription

Le prix de la formation est de 130 € comprenant : les photocopies couleurs, un bilan avec l'OligoCheck.

Pour valider votre inscription, remplir le bulletin de liaison/inscription joint et le retourner à l'adresse indiquée accompagné d'un montant de 130 €.

Pour les personnes en situation de handicap nécessitant un encadrement ou un accompagnement, merci de contacter directement notre secrétariat.

En cas d'annulation avant le début de la formation, le montant de 130 € ne sera pas remboursé. Un avoir vous sera remis valable pour n'importe quelle formation du CERS-TA.

ÉVALUATION

Pas d'évaluation. Attestation de suivi de formation.



TAUX DE SATISFACTION GÉNÉRALE DE LA FORMATION

Calcul basé sur les résultats 2022 aux questionnaires d'évaluation de formation



CEM-Vivant

Compatibilité Electro-
Magnétique avec le Vivant

BIEN VIVRE AVEC LES ONDES ÉLECTROMAGNÉTIQUES

WiFi - Bluetooth - Linky - Téléphones portables

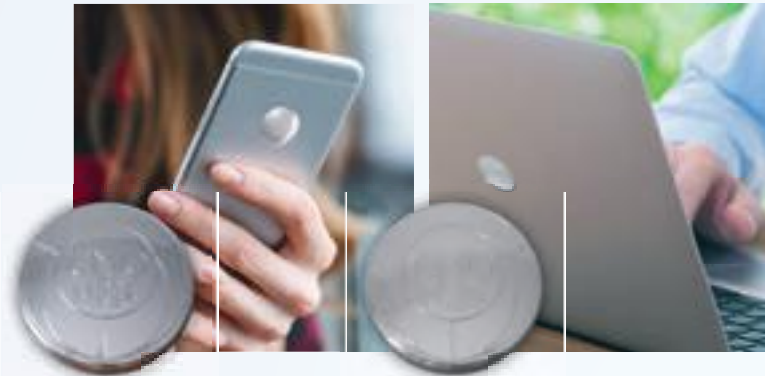

CMO • MP24
pour téléphone portable

CMO • PC16
pour ordinateur et TV



CMO • TR26
à porter sur soi



CMO • MF04
pour la maison

CMO : une technologie validée par 10 années d'études biologiques



ABSOPUG ALPHA
Remet à la terre les
courants électriques
parasites



ABSOMAGNET
Filtre les courants
électriques parasites au
tableau électrique général

Spécial Linky

Dans le cas standard d'une habitation de moins de 100 m² soumise au WiFi et au Linky, l'équipement préconisé est la double protection « CMO-MF04 + AbsoPlug Alpha ».

Pour ajouter un degré de protection supplémentaire, ou pour les surfaces plus importantes, ajouter un filtre AbsoMagnet au tableau électrique.

Abso : pour physiquement supprimer les courants électriques parasites

Conseils techniques, distribution sur

www.cem-vivant.com

CEM-Vivant : 8 rue de l'Étançon - 70250 RONCHAMP - France • Tél. +33 (0) 3 84 20 70 12 • info@cem-vivant.com

**Votre partenaire
en santé
intégrative et
fonctionnelle**

Pourquoi devenir partenaire d' Energetica Natura ?

- 1 Le choix de **compléments alimentaires** de haute qualité
- 2 Parfaitement dosés
- 3 **Biodisponibilité et assimilation optimales**
- 4 Combinaison d'ingrédients synergétiques
- 5 Composition sûre



La plateforme E-learning de partage de connaissances pour et par les professionnels

Vous trouverez ici

- des formations, des tables rondes et des webinaires
- des brochures, des guides, des vidéos de produits, des dossiers scientifiques, et bien plus encore dans la bibliothèque
- des e-learning
- des groupes de discussion

Créez dès maintenant votre **compte professionnel gratuit** sur notre site web et découvrez immédiatement tous les avantages.

www.energeticanatura.com

Collaboration exclusive avec plusieurs marques de qualité :



Complément alimentaire

à base d'Astragale, d'Echinacée, de vitamine D et d'oligo-éléments (sélénium et zinc)



**SYNERGIE
DU VÉGÉTAL
ET DU MINÉRAL**



**FABRICATION
FRANÇAISE**



**QUALITÉ
GARANTIE**



**FORMULE
ORIGINALE**

Composition :

Ingrédients pour 1 gélule

Extrait d'Astragale à 16% de polysaccharides	140mg
Extrait d'Echinacée à 4% de polyphénols	70 mg
Zinc	10 mg (soit 100% de la VNR*)
Vitamine D	5 µg (soit 100% de la VNR*)
Sélénium	55 µg (soit 100% de la VNR*)

*Apports de Référence

1 boîte de 30 gélules

18€

Par 3 boîtes : 15€

(1 mois de traitement)

Code ACL : 6039157

byogenie
PROJET

Byogenie Projet SAS - 4, rue Rouget de Lisle - 92150 Suresnes

www.byogenie-projet.com



LABORATOIRES
HEALTH PREVENT
L'EQUILIBRE PHYSIOLOGIQUE

L-HYPNO®

Traitement naturel des troubles du sommeil.

OTIUMEX®

Régulation de l'activité cérébrale et relaxant musculaire.

L-VAG®

Restauration des fonctions physiologiques de la flore vaginale.

PROBIOR DUO®

Restauration des fonctions physiologiques de la flore intestinale et de la muqueuse.

LYPRINOL
ADVANCED

Anti-inflammatoire naturel respectueux de l'équilibre physiologique

Efficacité d'action sur les principaux marqueurs de l'inflammation
INOS, TNF α , IL6, PGE2...

L-INSTINA®

Lactoferrine française hautement purifiée. Action majeure sur le système immunitaire.

NUTRILIN®

Surpoids androïde, insulino-résistance et syndrome métabolique.

L-ANEMIA®

La prise en charge optimale des carences ferriques.

ISOFER®

La supplémentation en fer multivitaminée de référence.

Qualité et naturalité font parties des fondements **d'Health Prevent**

La sélection d'ingrédients de la plus haute qualité, d'origine française, au plus proche de la nature, aux qualités nutritionnelles garanties a permis l'obtention du label **Bleu-Blanc-Coeur** pour notre spécialité **Nutrilin®**.

FORMATION OMÉGA 3 ACCÈS GRATUIT

JE DEMANDE MON CODE



Laboratoires HEALTH PREVENT 10 Bis chemin des Eclapons 69390 VOURLES
Tél: +33 4 78 38 04 38 - Courriel : contact@healthprevent.fr

30 ANS D'EXPERTISE AU SERVICE DE LA SANTÉ NATURELLE



1

UNE EXPERTISE ET UNE GAMME COMPLÈTE À VOTRE DISPOSITION

Plus de 100 plantes à votre disposition (en gélules, en extraits, sous forme liquide...), dont **77 plantes** dans les gammes **QUANTIS®** & **GEMMOQUANTIS®**, des souches microbiotiques avec la gamme **NERGEFLORE®**, des micronutriments avec la gamme **UNINUTRIS®**, des acides gras essentiels, des vitamines et minéraux, des antioxydants, de l'aromathérapie...



L'INNOVATION QUANTIS® : OFFRIR LE MEILLEUR DES PLANTES

LPEV a conçu une innovation mondiale avec la possibilité de créer un complément alimentaire sur-mesure via une plateforme digitale dernière génération. Les clients choisissent parmi **77 plantes** la composition de celles qui sont le plus appropriées à leur besoin. Avec plus de **90 000 combinaisons** possibles, le procédé QUANTIS® permet d'obtenir l'intégralité des composants de la plante sous forme liquide avec un minimum d'altération. La gamme GEMMOQUANTIS® utilise quant à elle le procédé QUANTIS® appliqué aux bourgeons et jeunes pousses.



2

3

DES PROCÉDÉS D'EXTRACTION UNIQUES

Respect de la plante, utilisation de la partie de la plante la plus efficace, aucun usage d'excipient chimique, élimination des nanoparticules... L'objectif du laboratoire LPEV est de concevoir des formules naturelles où tout le pouvoir de la plante s'exprime. Le procédé HTVE® permet d'obtenir un extrait de plante en poudre 3 fois plus concentré que les gélules de plantes classiques.



UN HAUT NIVEAU DE QUALITÉ

Un niveau de qualité garantissant l'efficacité, la sécurité des produits et leur conformité réglementaire : sélection rigoureuse des plantes, dosage des actifs, traçabilité, respect des normes en vigueur, contrôles réguliers.



4

5

LE RESPECT DE L'ENVIRONNEMENT

Au coeur de l'Auvergne, au milieu de la nature, nous attachons une grande importance au respect de l'environnement en pratiquant l'écoresponsabilité au quotidien : le laboratoire a obtenu la norme ISO 14001 : 2015. Cette norme regroupe l'ensemble des exigences environnementales applicables à toute entreprise souhaitant confirmer son implication dans le respect de l'environnement.



LES PRATICIENS AU COEUR DE L'ACCOMPAGNEMENT

LPEV s'est développé avec un réseau de praticiens de santé qui ne cesse de s'agrandir et de se renforcer. Pour être bien conseillé et s'assurer d'associer les principes actifs des bonnes plantes entre elles, rien ne vaut un accompagnement personnalisé par un praticien de santé : naturopathes, ostéopathes, diététiciens, médecins, ils sont plus de 3000 à faire confiance à LPEV.



6

DES FORMATIONS CONCRÈTES ET PRATIQUES RÉALISÉES PAR DES PRATICIENS EXPÉRIMENTÉS

JOURNÉE DE PERFECTIONNEMENT LPEV

Enrichir ses connaissances sur les troubles fonctionnels. Ces formations sont reconnues en tant que formation continue professionnelle.

WEBFORMATIONS LPEV

Se former en 1h et réagir en ligne, depuis son cabinet ou son domicile.

CERCLES D'ÉCHANGE DE SANTÉ INTÉGRATIVE

Au sein de votre région, partager votre pratique en équipe pluridisciplinaire.



FORMATION EN CHI NEI TSANG

QU'EST-CE QUE LE CHI NEI TSANG

Le CHI NEI TSANG appelé aussi massage des organes internes est une méthode manuelle originale créée et utilisée à l'origine il y environ 2500 années par les moines taoïstes pour libérer la circulation des énergies et éliminer les charges émotionnelles qui stagnent dans les organes et génèrent des maladies.

QUEL EST SON DOMAINE D'ACTION ?

Cette thérapie manuelle agit en éliminant les toxines endogènes situées dans les organes et en reconnectant l'abdomen (le deuxième cerveau) avec l'ensemble du système nerveux.

Le praticien agit essentiellement par des pratiques manuelles associées ou non à des sollicitations du système respiratoire.

OBJECTIF DE LA FORMATION

Permettre à tous les praticiens des thérapies alternatives d'acquérir rapidement les bases nécessaires à la pratique du Chi Nei Tsang afin d'intégrer cette méthode à leur panel thérapeutique.

À QUI EST DESTINÉ CETTE MÉTHODE ? PRÉREQUIS

A tous les professionnels de la santé installés ou en cours de formation : kinésithérapeutes, physiothérapeutes, ostéopathes, masseurs thérapeutiques, réflexologues, heilpraktiker, naturopathes, infirmières, etc.



PROGRAMME DE LA FORMATION

MODULE N°1

THÉORIE

- Historique et généralités sur le Chi Nei Tsang
- Définition et notions fondamentales sur le Chi (énergie)
- Théorie des 5 éléments : application dans le Chi Nei Tsang
- Les méridiens d'acupuncture : structure, rôles, relations avec les organes, etc.
- Les chakras : structure, rôles, relations avec les blocages émotionnels
- Abdomen : rappels anatomo-physiologiques, structure, rôle dans les émotions

PRATIQUE

- Manoeuvres respiratoires
- Ouverture de « la porte des vents »
- Procédure de détoxification du nombril
- Procédure de détoxification de la peau
- Libération des miasmes abdominaux
- Thérapies manuelles du diaphragme et du psoas iliaque

MODULE N°2

THÉORIE

- Les organes : rappels anatomo-physiologiques, positionnements théoriques et réels, relations symboliques
- Aromathérapie appliquée au Chi Nei Tsang : les HE à utiliser en pratique
- Compréhension des symptômes présentés et processus de guérison
- Cartes émotionnelles

PRATIQUE

- Thérapie manuelle des organes
- Cœur
- Intestin grêle et colon
- Foie et vésicule biliaire
- Estomac/rate/pancréas
- Reins/vessie

MODALITÉS DE DÉROULEMENT - DURÉE

En présentiel. La formation est assurée en 2 modules de 2 jours soit 4 jours au total, séparés volontairement de plusieurs mois.

Cet espace est indispensable pour assimiler l'importante quantité de connaissances théoriques et pratiques enseignées.

ÉVALUATION-CERTIFICATION

QCM d'évaluation à chaque module. / Certification : attestation d'assiduité + certificat de pratique «Chi Nei Tsang» du CERS-TA.

INFOS PRATIQUES

Lieu de la formation

FERNEY-VOLTAIRE (à 2 km de Genève-Aéroport)
Siège du CERS-TA
42 Av du Jura - 01210 Ferney-Voltaire
Tél. +33 (0)4 50 40 48 20 - E-mail : info@cers-ta.com

Dates de la formation

Module 1 : 23/24 novembre 2024

Module 2 : 01/02 mars 2025

Horaires modules

Samedi de 9h00 à 13h00 et de 14h00 à 18h30.

Dimanche de 9h00 à 13h30.

Tarif / Modalités d'Inscription

Le montant global de la formation est de 660 €.

Pour valider votre inscription, remplir le bulletin de liaison/inscription joint et le retourner à l'adresse indiquée accompagné d'un acompte de 330 €.

Le solde restant de 330 € sera exigible lors de votre arrivée au premier module.

Pour les personnes en situation de handicap nécessitant un encadrement ou un accompagnement, merci de contacter directement notre secrétariat.

En cas d'annulation avant le début ou en cours de formation, le montant de 330 € versé à l'inscription ne sera pas remboursé. Un avoir vous sera remis valable pour n'importe quelle formation du CERS-TA.

ANIMATION DU COURS

Elle sera essentiellement assurée par Audrey Berchtold : masseuse médicale diplômée et spécialisée en reboutologie, DLM, Dien Cham, etc. ayant une expérience de plus de 20 ans dans le domaine de la santé.

Diplômée en Chi Nei Tsang de l'école de NANTES

Diplômée de psychothérapie corporelle de l'EPSSA de Strasbourg.



TAUX DE SATISFACTION GÉNÉRALE DE LA FORMATION

Calcul basé sur les résultats 2023 aux questionnaires d'évaluation de formation



Synthèse collagène



LABORATOIRES
FENIOUX



Collagène Boost

Contribue à la santé de la peau

**Maintient le fonctionnement
des articulations**

**Associé à de l'acide hyaluronique
et de la vitamine C**

591203

Laboratoires FENIOUX
9, avenue Pierre de Coubertin
36024 CHÂTEAUROUX Cedex

Tél. : 02 54 27 16 94 - www.laboratoires-fenioux.com

v-ti(1)ze





Laboratoires COPMED

Experts du microbiote intestinal depuis 2010

Choisissez le meilleur pour vos intestins

Découvrez notre gamme

Perméa Régul®
3 formules, 2 galéniques



- **Perméa Régul® +** est une formule brevetée qui associe Fibregum™ à des actifs d'origine naturelle.
- **Perméa Régul® Fort** est une nouvelle formule associant 6 actifs brevetés à des actifs d'origine naturelle. Grâce à sa formule renforcée, notamment en L-glutamine, elle permet une action rapide sur 15 jours.
- **Perméa Régul®** en gélule permet une prise facilitée.

Nos produits vous intéressent ?
www.pro.copmed.fr | 05 49 28 17 27

Nouveau



www.MyVideos-
cersta.com

PLATEFORME VIDÉO CERS-TA

En complément du présentiel

- ▶ Disponible pour 80 % des formations du CERS-TA
- ▶ Permet d'améliorer l'assimilation des cours durant la période d'apprentissage
- ▶ **Outil gratuit** (pendant la formation)



- ▶ Accès individualisé
- ▶ Replay des cours
- ▶ Téléchargement des supports de cours
- ▶ Téléchargement des powerpoints de présentation
- ▶ QCM d'évaluation en ligne
- ▶ Accès gratuit durant toute la période de formation

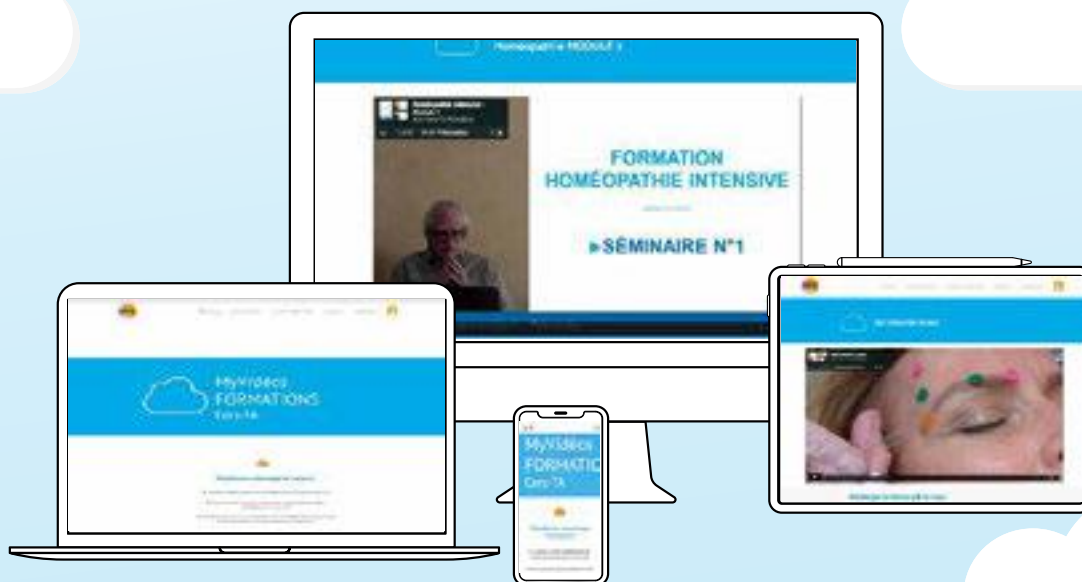

FORMATION HOLISTIQUE

RÉFLEXOLOGIE FACIALE

QU'EST-CE QUE LA RÉFLEXOLOGIE FACIALE HOLISTIQUE ?

C'est un concept thérapeutique oriental basé sur la stimulation de zones et de points réflexes situés au niveau du visage. Cette thérapeutique, basée sur les grands principes de la médecine chinoise, a été mise au point par un médecin vietnamien, le Professeur Bui Qhoc Chau il y a environ un quart de siècle.

Ce nouveau concept de « réflexologie faciale holistique » réalise une synthèse des différentes méthodes réflexes au niveau du visage (Dien'Chan', acupuncture faciale, do in, nasothérapie, knap, etc.)

La grande efficacité de cette méthode manuelle s'explique par l'importance des capacités réflexes du nerf trijumeau (V) connecté par l'intermédiaire de sa racine sensitive à l'ensemble du système nerveux et au système neurovégétatif.

OBJECTIF DE LA FORMATION

Permettre au praticien d'acquérir rapidement les bases nécessaires à la pratique de la réflexologie faciale et d'intégrer cette technique dans leur panel thérapeutique.

À QUI S'ADRESSE CETTE FORMATION ?

Prérequis cette formation s'adresse à tous les praticiens médicaux ou paramédicaux (ou en cours de formation), désireux de compléter leur arsenal thérapeutique : ostéopathes, kinésithérapeutes, réflexologues, naturopathes, infirmières, etc.

MODALITÉS DE DÉROULEMENT - DURÉE

En présentiel. Elle se déroule en un weekend soit 2 jours (16 heures).

MÉTHODE D'ÉVALUATION-CERTIFICATION

Evaluation : QCM en fin de formation.

Formation sanctionnée par : Attestation d'assiduité + Certificat de « Réflexologie Faciale » CERS-TA.

EXTRAIT DU PROGRAMME

- Généralités : introduction, historique, notions de base de réflexologie, place de la réflexologie faciale dans les réflexothérapies et la médecine alternative.
- Rappels anatomiques et morphologiques du visage, les repérages topographiques,
- Les mécanismes d'action de la réflexologie faciale, le rôle des nerfs crâniens,
- Les principales zones et points de traitement (nomenclature originale du CERS),
- Le bilan pré-thérapeutique : l'observation et la palpation de la face, les différentes somatotopies situées sur le visage et leurs interprétations,
- Les méthodes de stimulation : techniques manuelles, instrumentales, etc.,
- Les réactions et les précautions d'utilisation de la réflexologie faciale,
- Les meilleures indications de la réflexologie faciale,
- Les protocoles thérapeutiques pour les affections et les dysfonctionnements suivants : algies ostéo-articulaires périphériques, vertébrales et crâniennes,
- protocoles contre les états inflammatoires, les allergies et la baisse de l'immunité,
- troubles digestifs : gastrite, constipation, aérophagie, colite spasmodique, etc.,



- troubles du système génital féminin : dysménorrhées, aménorrhées, etc.,
- troubles du système respiratoire : rhinites, sinusites, bronchites, asthme, etc.,
- troubles du système nerveux : état dépressif

RENSEIGNEMENTS PRATIQUES

Animation du séminaire

Elle est assurée par D. BOBIN ostéopathe, président du CERS, créateur de la méthode, Ostéopathe, Heilpraktiker, énergéticien, enseigne les thérapies alternatives depuis plus de 30 ans en France et à l'étranger.

Lieux de formation

PARIS

Hôtel Campanile Paris Sud
20 Rue Dr Pinel, 94800 Villejuif
(+33) 01 46 78 10 11

Horaires des séminaires

Samedi de 09h00 à 13h00 et de 14h00 à 18h30.
Dimanche de 09h00 à 13h00 et de 14h00 à 16h30.

Dates de la formation

Prochaine formation 2025/2026 2025/26

Tarif / modalités d'inscriptions

Le prix de chaque module est de 330 €. Ce montant comprend les photocopies des cours, l'utilisation des supports pédagogiques, le matériel technologique indispensable pour les travaux pratiques et l'accès à notre plateforme vidéo pour les révisions.

Pour valider votre inscription, remplir le bulletin de liaison/inscription joint et le retourner à l'adresse indiquée accompagné d'un acompte de 230 €.

Pour les personnes en situation de handicap nécessitant un encadrement ou un accompagnement, merci de contacter directement notre secrétariat.

En cas d'annulation avant le début de la formation, l'acompte de 230 € ne sera pas remboursé. Un avoir vous sera remis valable pour n'importe quelle formation du CERS-TA.



TAUX DE SATISFACTION GÉNÉRALE DE LA FORMATION

Calcul basé sur les résultats 2024 aux questionnaires d'évaluation de formation



Laboratoires COPMED

Experts en produits de Santé Naturelle

 Laboratoires français
depuis 1993



Fabrication sous assurance
qualité ISO 22000

“ NOTRE MISSION Prévenir au-delà de guérir ”



Plus de 20 gammes
et **300 produits de
Santé Naturelle**



Des **piluliers 100%
recyclables** (canne à
sucre) et des **gélules
végétales (pullulan)**



Une expertise reconnue
dans la formulation de
produits innovants



“ NOTRE ENGAGEMENT Être partenaires des praticiens de santé ”



Vous proposer une
palette d'outils
sur-mesure



Vous accompagner avec
une équipe de délégués
passionnés



Vous faire grandir avec
nos académies (formations,
webinaires, e-learning...)



pro.copmed.fr



05.49.28.17.27



praticiens@copmed.fr

Retrouvez-nous aussi sur les réseaux sociaux



C.E.R.E.V

Centre d'Étude et de Recherche sur les Énergies Vibratoires

Cercle d'Étude et de Recherche en Énergies Vibratoires

Formation basée sur la **MÉTHODE DES SATELLITES** du **Dr CLAUDE MEUNIER**

Le **Dr Claude Meunier** a travaillé de nombreuses années sur la **médecine énergétique quantique**. Il considérait cette médecine informationnelle et vibratoire comme la médecine du corps et de l'âme marquée par **l'empreinte de notre vécu**.

La méthode originale du Dr Claude Meunier est basée sur la **découverte des satellites** qui sont **l'empreinte de la maladie** dans les corps subtils.



Quelques mots sur le parcours du Dr C. Meunier :

- Ancien interne des Hopitaux de Paris
- Dr en Médecine vétérinaire (Lyon)
- Dr en Pharmacie (Lyon)
- Médecin Généraliste
- Praticien en auriculothérapie (Elève Dr Nogier)

TECHNIQUE DE RÉÉQUILIBRAGE ASSOCIANT :

LES THÉRAPIES QUANTIQUES

+

R.A.C (prise de pouls de Nogier)

Cette synergie originale permet un bilan et **un rééquilibrage précis** du corps physique et des corps énergétiques.



Votre contact :

Odile LOUSTAU

Tél : 06 82 13 09 35

Mail : odile-cerev@orange.fr

LE CERS TA ET SES PARTENAIRES DE FORMATION...

Nous remercions chaleureusement nos partenaires pour leur active participation à l'organisation de nos formations et vous trouverez leurs coordonnées ci-dessous avec leurs produits de référence.

ALICAMENTS	Méthode Pianto - PIANO France - 127 Rue Charles tillon, Bat. A1 - F.93300 - AUBERVILLIERS - Tél. 01 42 93 60 27
AROMATOLOGIE	Laboratoire Centiflor - ZA plan des Amarens, 885 ch. des Amarens - F.84340 ENTRECHAUX Tél. 04 90 36 22 03
ASSURANCE	Cabinet Gerbault - Ch de la Torcerie - F.37150 CHAMBRAY-LÈS-TOURS - Tél. 02 47 63 34 28
BILANS ALLERGIES ALIMENTAIRES	B-Biopharm France - Parc d'Affaires de Crecy - 5a Rue Claude Chappe - F.69370 ST DIDIER AU MONT D'OR Tél. 04 78 48 01 95 - 04 78 64 65 16
BILANS ÉNERGÉTIQUES	Physioquanta - [Physioscan] - ZA Lou Bosc, 1 Chemin de la Garrigue - F.34130 MUDAISON Tél. 04 67 65 75 18 - Fax. 04 67 64 05 98
COMPLÉMENTS ALIMENTAIRES	Laboratoire Copmed - 93 Boulevard Ampère - F.79184 CHAURAY - Tél. 05 49 28 36 69 - Fax : 05 49 28 52 98 Laboratoire Health Prevent - 10 Bis Ch des Eclapons - F.69390 VOURLES - Tél. 04 78 38 04 38 Laboratoire Herbalistique - 1 Rue Thomas Edison - F.85130 CHANTEVERIE - Tél. 02 51 63 06 24 Laboratoire Le Stum [Tricatione, Karoshil, Redugen] - 4 Impasse de Kerhoas - F.56260 LARMOR-PLAGE Tél. 02 97 88 15 88 - Fax. 02 97 88 01 55 Laboratoire LPEV - Route de Chouigny F.03450 EBREUIL - Tél. 04 70 90 61 40 Laboratoire Oronals - 94 Route du Vin - L-5440 REMERSCHEN - Gd-Duché de Luxembourg - Tél. 03 72 52 04 79 (depuis la France) Laboratoire Physiosens - ZA Lou Bosc, 1 Chemin de la Guarrigue - F.34130 MUDAISON Tél. 04 67 65 75 18 - Fax. 04 67 64 05 98 Laboratoire Texinfine - 60 Rue Duguesclin - F.69006 LYON - Tél. 04 72 66 63 03
CRISTALLOTHÉRAPIE	Blocrystal - 539 Rue Dr Maurer - F.78630 ORCEVAL - Tél. 07 78 26 26 36
DÉSINTOXICATION	La Mésange Bleue - 2A Rue Jules Ferry - F.88300 NEUFCHATEAU - Tél. 03 29 94 19 95
ÉNERGIE POURPRE	Isachashop - Place de la Liberté - F.31290 RENNEVILLE - Tél. 06 11 96 20 68
ENTRAÎNEMENT RESPIRATOIRE	Mal au Dos Solutions - 385 Chemin de l'Orme - F.74310 LES HOUCHES - Tél. 06 61 84 20 66
CEMMOTHÉRAPIE	La Royale - PAE Gadderscheier - L.4984 SANEM - Grand-Duché de Luxembourg - Tél. / Fax : 00 800 29 05 82 75
HEAD BALANCE	Rééducation ATM - 20 Rue de l'Étoile - F.67350 UHRWILLER - Tél./Fax. 03 88 72 50 41
HOMÉOPATHIE	Laboratoire J. Reboh et fils SA - Route de la Glène 4 - CH1680 Romont Tél. (0041) 23 661 26 76
IMMUNITÉ	IFMI - 49 Rue de Ponthieu F.75008 PARIS - Tél. 01 86 95 41 63
LOGICIEL NATUROPATHIE	Naturosoft - 41 Impasse de la Guadeloupe - 83270 Saint-Cyr sur Mer - Tél. 04 94 25 63 97
LUMINOThÉRAPIE	(Linequartz) Dycom SAS - 8 L'Aurévière F44360 VIGNEUX DE BRETAGNE - Tél. 07 71 14 56 94
LYME	Réseau Lyme Europe - 01120 DAGNEUX - Tél : 06 65 10 18 04
MATÉRIEL A CUPUNCTURE	Acushop - 42 Rue de la Mouche - F.69540 IRIGNY - Tél. 0800 122 102 - Fax. 04 78 50 89 03
MÉDECINE INTÉGRATIVE	Détox Suisse, Avenue Wendt 98 - CH-1203 GENÈVE - Suisse - Tél. (0041) 22 910 33 23
MICROBIOTE	GniomCheck Physioquanta : 1 Chemin de la Garrigue - F.34130 MUDAISON - Tél. 04 67 65 75 18
MICRO-CIRCULATION	Valemis/Vedamed - 1 Rue du Château - F.67230 BENFELD - 03 69 64 95 63
MICRONUTRITION ORTHOMOLÉCULAIRE	Energetica Natura - 112 Avenue du Général de Gaulle F.92000 NEUILLY/SEINE - Tél. 01 40 26 09 08
MIL THÉRAPIE	Physioquanta-Milta - 42 Av. du Jura - F.01210 FERNEY-VOLTAIRE - Tél. 04 50 40 46 20
MYCOTHÉRAPIE	Ifas De Terra France - SOFRADOM Bureau 1 - 55 Av. Marceau - F.75016 PARIS - Tél. 01 84 60 56 61
OXYGÉNOTHÉRAPIE	Holliste [Dol d'air Jacquier] - Le Port F.7110 ARTAIX - Tél. 03 85 25 29 27
OLIGOTHÉRAPIE	Laboratoire Catalyons - 154 Rue de Charenton - F.75012 PARIS - Tél. 01 53 28 10 77
PHYTOTHÉRAPIE	Laboratoire C. Fenieux-France - 8 Avenue Pierre de Coubertin - F.36000 CHATEAUBOUX Tél. 02 54 27 16 94 - Fax. 03 54 34 62 03 Thibaut et Diffusion - CP 104 - CH.1163 ETOY - Tél. (0041) 22 776 28 30 - Fax. (0041) 22 776 28 29
PROTECTIONS ÉLECTROMAGNÉTIQUES	CEM-Vivant - 8 Rue de l'Étançon - F.79250 RONCHAMP - Tél. 03 84 20 70 12 - Fax. 03 68 38 44 72
PRODUITS MARINS	Laboratoire Biothalassol - 1 Rue de la Plaine - Z.A de la Hogue - F.14970 BÉNOUVILLE - Tél. 02 31 35 05 25
PRODUITS RUCHE	La Royale - PAE Gadderscheier - L.4984 SANEM - Grand-Duché de Luxembourg - Tél. Fax : 00 800 29 06 82 75
RÉÉQUILIBRAGE VIBRATOIRE	C.E.R.E.V Odile Loustau - 2 Avenue Maréchal Foch - F.65000 LOURDES - Tél : 06 82 13 09 35
SILICE	Byogénie - 4 Rue Rouget de l'Isle - F.92150 SURESNES - Tél. 06 09 03 54 67
SYMPATHICOTHÉRAPIE	Acushop - 42 Rue de la Mouche - F.69540 IRIGNY - Tél. 0800 122 102 - 0806 07 90 29 - Fax. 04 78 50 89 03
TABLES OSTÉOPATHIQUES	Franco et Fils - ZI - RN7 - F.58320 POUQUES-LES-EAUX - Tél. 03 86 68 83 22 - Fax. 03 86 68 55 95
THÉRAPIE DE BACH	Laboratoire Dioter - 250 Route de Tiragon - F.06370 MOUANS SARTOUX Tél. 04 92 92 28 70 - Fax. 04 26 23 68 07

Vous retrouverez les informations que vous cherchez sur ces différents matériels, produits ou services à l'intérieur de notre catalogue et vous pouvez contacter ces partenaires de notre part afin de bénéficier de leurs meilleurs tarifs